

ТЕХНИЧЕСКИЙ ПЛАН

Здания (многоквартирного дома)

(вид объекта недвижимости, в отношении которого подготовлен технический план, в родительном падеже)

Общие сведения о кадастровых работах

1. Технический план подготовлен в результате выполнения кадастровых работ в связи с:

созданием здания многоквартирного дома и 787 помещений, расположенных в нем, в том числе 432 жилых помещений и 355 нежилых помещений. Объект расположен по адресу: Российская Федерация, Московская область, городской округ Красногорск, д.Сабурово, улица Рождественская, дом 5

2. Сведения о заказчике кадастровых работ:

Общество с ограниченной ответственностью "Технический заказчик фонда защиты прав граждан - участников долевого строительства", ОГРН: 1187746752852, ИНН: 7704459675

3. Сведения о кадастровом инженере:

Фамилия, имя, отчество (при наличии отчества): Ермакова Надежда Валерьевна

Страховой номер индивидуального лицевого счета: 126-102-489 17

№ регистрации в государственном реестре лиц, осуществляющих кадастровую деятельность: 35217

Контактный телефон: 89035222233

Почтовый адрес и адрес электронной почты, по которым осуществляется связь с кадастровым инженером: МО, Красногорский муниципальный р-н, с.п.Ильинское, 26км.автодороги "Балтия", бизнес-центр "Рига Ленд", строение Б2
n.ermakova@mobt.ru

Наименование саморегулируемой организации кадастровых инженеров, членом которой является кадастровый инженер:
Ассоциация Саморегулируемая организация «Профессиональный центр кадастровых инженеров» (А СРО «ПрофЦКИ»)

Сокращенное наименование юридического лица, если кадастровый инженер является работником юридического лица: ГУП МО "МОБТИ" Красногорский филиал, Красногорский муниципальный район, сельское поселение Ильинское, 26 км автодороги "Балтия", бизнес-центр "Рига Ленд", строение Б2

№ и дата заключения договора на выполнение кадастровых работ:
№ 27-00000389-00 «21» января 2019 г.

Дата подготовки технического плана (число, месяц, год): «08» мая 2019 г.

Исходные данные

1. Перечень документов, использованных при подготовке технического плана

№ п/п	Наименование документа	Реквизиты документа
1	2	3
1	Проектная документация	517.Договор.ДП-Проект.15.06.2015-6-АР, Общество с ограниченной ответственностью "Архитектурная мастерская М.Атаянца", 13.08.2015
2	Письмо	И-19-564, ООО "Тридика", 06.05.2019
3	Разрешение на строительство	RU50-10-1901-2015, Министерство строительного комплекса Московской области, 14.09.2015
4	Постановление о присвоении почтового адреса	147/2, Администрация городского округа Красногорск Московской области, 04.02.2019
5	Выписка из ЕГРН об ОН	б/н, Управление Федеральной службы государственной регистрации, кадастра и картографии по Московской области, 29.04.2019
6	Выписка	667, Управление Федеральной службы государственной регистрации, кадастра и картографии по Московской области, 14.03.2019
7	Планы этажей	б/н, Кадастровый инженер, 22.01.2019
8	Чертеж (Абрис)	б/н, Кадастровый инженер, 22.01.2019
9	Приложение 1	б/н, Кадастровый инженер, 20.09.2018

2. Сведения о геодезической основе, использованной при подготовке технического плана Система координат МСК-50

№ п/п	Название пункта и тип знака геодезической сети	Класс геодезической сети	Координаты, м		Сведения о состоянии на «_____» _____ г.		
			X	Y	наружного знака пункта	центра пункта	марки
1	2	3	4	5	6	7	8
1	Гучково Сигнал 31,7 м	2 класс	482315.37	2166931.85	сохранился	сохранился	сохранился
2	Нахабино Сигнал 34,2 м	1 класс	476430.59	2168207.95	сохранился	сохранился	сохранился
3	Мамоново Сигнал 26,1 м	1 класс	463918.16	2176502.59	сохранился	сохранился	сохранился

3. Сведения о средствах измерений

№ п/п	Наименование прибора (инструмента, аппаратуры)	Сведения об утверждении типа средств измерений	Реквизиты свидетельства о поверке прибора (инструмента, аппаратуры)
1	2	3	4
1	GPS-приемник спутниковый геодезический вухчастотный Topcon GB-500	28164-04, 14.02.2020 г.	№0261988 от 15.02.2019 г.

Исходные данные

3. Сведения о средствах измерений

№ п/п	Наименование прибора (инструмента, аппаратуры)	Сведения об утверждении типа средств измерений	Реквизиты свидетельства о поверке прибора (инструмента, аппаратуры)
1	2	3	4
2	Светодальномер DISTO classic5	25127-03, 23.05.2019	05633188
3	Тахеометр электронный Sokkia SET 4130R3	27841-04, 23.05.2019	№05635188 от 23.05.2018

4. Сведения об объекте (объектах) недвижимости, из которого (которых) был образован объект недвижимости

№ п/п	Кадастровый номер
1	2
1	-

5. Сведения о помещениях, машино-местах, расположенных в здании, сооружении

5.1. Сведения о помещениях, расположенных в здании, сооружении

№ п/п	Кадастровый номер помещения
1	2
-	-

5.2. Сведения о машино-местах, расположенных в здании, сооружении

№ п/п	Кадастровый номер машино-места
1	2
-	-

6. Сведения об объектах недвижимости, входящих в состав единого недвижимого комплекса

№ п/п	Вид объекта недвижимости, входящего в состав единого недвижимого комплекса	Кадастровый номер
1	2	3
-	-	-

Описание местоположения объекта недвижимости

1.3. Сведения о характерных точках пересечения контура объекта недвижимости с контуром (контурами) иных зданий, сооружений, объектов незавершенного строительства

Зона №

Номер контура	Номера характерных точек контура	Координаты, м		Средняя квадратическая погрешность определения координат характерных точек контура (Mt), м	Тип контура	Глубина, высота, м		Кадастровый номер
		X	Y			H ₁	H ₂	
1	2	3	4	5	6	7	8	9
-	-	-	-	-	-	-	-	-

2. Описание местоположения машино-места

Обозначение машино-места (номер) -

2.1. Сведения о расстояниях

2.1.1. Сведения о расстояниях от специальных меток до характерных точек границ машино-места

№ п/п специальной метки	№ п/п характерной точки границы машино-места	Расстояние, м
1	2	3
-	-	-

2.1.2. Сведения о расстояниях между характерными точками границ машино-места

№ п/п характерной точки границы машино-места	№ п/п характерной точки границы машино-места	Расстояние, м
1	2	3
-	-	-

2.2. Сведения о координатах специальных меток

№ п/п специальной метки	Координаты, м		Средняя квадратическая погрешность определения координат (Mt), м
	X	Y	
1	2	3	4
-	-	-	-

2.3. Сведения о характерных точках границ помещения, в котором расположено машино-место

Номера характерных точек границ помещения	Координаты, м		Средняя квадратическая погрешность определения координат характерных точек (Mt), м
	X	Y	
1	2	3	4
-	-	-	-

Характеристики объекта недвижимости

№ п/п	Наименование характеристики	Значение характеристики
1	2	3
1	Вид объекта недвижимости	Здание
2	Кадастровый номер объекта недвижимости	-
3	Ранее присвоенный государственный учетный номер объекта недвижимости (кадастровый, инвентарный или условный номер)	-
	Кадастровый номер исходного объекта недвижимости	-
4	Кадастровый номер земельного участка (земельных участков), в пределах которого (которых) расположен объект недвижимости	50:11:0020206:316
5	Номер кадастрового квартала (кадастровых кварталов), в пределах которого (которых) расположен объект недвижимости	50:11:0020206
	Кадастровый номер иного объекта недвижимости, в пределах (в составе) которого расположен объект недвижимости	-
6	Номер, тип этажа (этажей), на котором (которых) расположено помещение	-
	Номер, тип этажа, на котором расположено машино-место	-
	Обозначение (номер) помещения, машино-места на поэтажном плане	-
	Адрес объекта недвижимости	Российская Федерация, Московская область, городской округ Красногорск, д.Сабурово, улица Рождественская, дом 5
7	Дата последнего обновления записи в государственном адресном реестре	«_____» _____ г.
	Местоположение объекта недвижимости	-
	Дополнение местоположения объекта недвижимости	-
8	Назначение объекта недвижимости	Многokвартирный дом
	Проектируемое назначение объекта незавершенного строительства	-
9	Наименование объекта недвижимости	Жилой комплекс по адресу: Московская область, Красногорский район, вблизи дер.Сабурово. Жилой дом №6
10	Количество этажей объекта недвижимости	5-9
	в том числе подземных	1
11	Материал наружных стен здания	Монолитные, Из мелких бетонных блоков
12	Год ввода объекта недвижимости в эксплуатацию по завершении его строительства	2019
	Год завершения строительства объекта недвижимости	-
13	Площадь объекта недвижимости (P), м²	32259.1
14	Вид (виды) разрешенного использования объекта недвижимости	-
15	Основная характеристика сооружения и ее значение	-

15	Основная характеристика объекта незавершенного строительства и ее проектируемое значение	-
16	Степень готовности объекта незавершенного строительства, %	-
17	Сведения о включении объекта недвижимости в единый государственный реестр объектов культурного наследия (памятников истории и культуры) народов Российской Федерации	
	Регистрационный номер, вид и наименование объекта недвижимости в едином государственном реестре объектов культурного наследия (памятников истории и культуры) народов Российской Федерации либо регистрационный номер учетной карты объекта, представляющего собой историко-культурную ценность, вид и наименование выявленного объекта культурного наследия	-
	Реквизиты решений Правительства Российской Федерации, органов охраны объектов культурного наследия о включении объекта недвижимости в единый государственный реестр объектов культурного наследия (памятников истории и культуры) народов Российской Федерации либо об отнесении объекта недвижимости к выявленным объектам культурного наследия, подлежащим государственной охране	-
	Реквизиты документа, на основании которого установлены требования к сохранению, содержанию и использованию объектов культурного наследия (памятников истории и культуры) народов Российской Федерации, требования к обеспечению доступа к таким объектам либо выявленного объекта культурного наследия	-

Характеристики помещений, машино-мест в здании, сооружении

№ п/п	Наименование характеристики	Значение характеристики
1	2	3
1	Кадастровый номер либо ранее присвоенный государственный учетный номер помещения, машино-места (кадастровый, инвентарный или условный номер)	-
	Кадастровый номер исходного объекта недвижимости (объектов недвижимости)	-
2	Номер, тип этажа (этажей), на котором (которых) расположено помещение	1, Этаж
3	Обозначение (номер) помещения, машино-места на поэтажном плане	1
4	Адрес помещения	Российская Федерация, Московская область, городской округ Красногорск, д.Сабурово, улица Рождественская, дом 5, кв. 1
	Местоположение помещения	-
	Дополнение местоположения помещения, машино-места	городской округ Красногорск
5	Назначение помещения	Жилое, Квартира
6	Вид (виды) разрешенного использования	-
7	Площадь помещения, машино-места (Р), м2	46.7
8	Наименование помещения	квартира
№ п/п	Наименование характеристики	Значение характеристики
1	2	3
1	Кадастровый номер либо ранее присвоенный государственный учетный номер помещения, машино-места (кадастровый, инвентарный или условный номер)	-
	Кадастровый номер исходного объекта недвижимости (объектов недвижимости)	-
2	Номер, тип этажа (этажей), на котором (которых) расположено помещение	1, Этаж
3	Обозначение (номер) помещения, машино-места на поэтажном плане	2
4	Адрес помещения	Российская Федерация, Московская область, городской округ Красногорск, д.Сабурово, улица Рождественская, дом 5, кв. 2
	Местоположение помещения	-
	Дополнение местоположения помещения, машино-места	городской округ Красногорск
5	Назначение помещения	Жилое, Квартира
6	Вид (виды) разрешенного использования	-
7	Площадь помещения, машино-места (Р), м2	34.3
8	Наименование помещения	квартира

№ п/п	Наименование характеристики	Значение характеристики
1	2	3
1	Кадастровый номер либо ранее присвоенный государственный учетный номер помещения, машино-места (кадастровый, инвентарный или условный номер)	-
	Кадастровый номер исходного объекта недвижимости (объектов недвижимости)	-
2	Номер, тип этажа (этажей), на котором (которых) расположено помещение	1, Этаж
3	Обозначение (номер) помещения, машино-места на поэтажном плане	3
4	Адрес помещения	Российская Федерация, Московская область, городской округ Красногорск, д.Сабурово, улица Рождественская, дом 5, кв. 3
	Местоположение помещения	-
	Дополнение местоположения помещения, машино-места	городской округ Красногорск
5	Назначение помещения	Жилое, Квартира
6	Вид (виды) разрешенного использования	-
7	Площадь помещения, машино-места (P), м2	47.0
8	Наименование помещения	квартира
№ п/п	Наименование характеристики	Значение характеристики
1	2	3
1	Кадастровый номер либо ранее присвоенный государственный учетный номер помещения, машино-места (кадастровый, инвентарный или условный номер)	-
	Кадастровый номер исходного объекта недвижимости (объектов недвижимости)	-
2	Номер, тип этажа (этажей), на котором (которых) расположено помещение	2, Этаж
3	Обозначение (номер) помещения, машино-места на поэтажном плане	4
4	Адрес помещения	Российская Федерация, Московская область, городской округ Красногорск, д.Сабурово, улица Рождественская, дом 5, кв. 4
	Местоположение помещения	-
	Дополнение местоположения помещения, машино-места	городской округ Красногорск
5	Назначение помещения	Жилое, Квартира
6	Вид (виды) разрешенного использования	-
7	Площадь помещения, машино-места (P), м2	46.8
8	Наименование помещения	квартира
№ п/п	Наименование характеристики	Значение характеристики
1	2	3
1	Кадастровый номер либо ранее присвоенный государственный учетный номер помещения, машино-места (кадастровый, инвентарный или условный номер)	-

1	Кадастровый номер исходного объекта недвижимости (объектов недвижимости)	-
2	Номер, тип этажа (этажей), на котором (которых) расположено помещение	2, Этаж
3	Обозначение (номер) помещения, машино-места на поэтажном плане	5
4	Адрес помещения	Российская Федерация, Московская область, городской округ Красногорск, д.Сабурово, улица Рождественская, дом 5, кв. 5
	Местоположение помещения	-
	Дополнение местоположения помещения, машино-места	городской округ Красногорск
5	Назначение помещения	Жилое, Квартира
6	Вид (виды) разрешенного использования	-
7	Площадь помещения, машино-места (Р), м2	33.9
8	Наименование помещения	квартира
№ п/п	Наименование характеристики	Значение характеристики
1	2	3
1	Кадастровый номер либо ранее присвоенный государственный учетный номер помещения, машино-места (кадастровый, инвентарный или условный номер)	-
	Кадастровый номер исходного объекта недвижимости (объектов недвижимости)	-
2	Номер, тип этажа (этажей), на котором (которых) расположено помещение	2, Этаж
3	Обозначение (номер) помещения, машино-места на поэтажном плане	6
4	Адрес помещения	Российская Федерация, Московская область, городской округ Красногорск, д.Сабурово, улица Рождественская, дом 5, кв. 6
	Местоположение помещения	-
	Дополнение местоположения помещения, машино-места	городской округ Красногорск
5	Назначение помещения	Жилое, Квартира
6	Вид (виды) разрешенного использования	-
7	Площадь помещения, машино-места (Р), м2	34.0
8	Наименование помещения	квартира
№ п/п	Наименование характеристики	Значение характеристики
1	2	3
1	Кадастровый номер либо ранее присвоенный государственный учетный номер помещения, машино-места (кадастровый, инвентарный или условный номер)	-
	Кадастровый номер исходного объекта недвижимости (объектов недвижимости)	-
2	Номер, тип этажа (этажей), на котором (которых) расположено помещение	2, Этаж
3	Обозначение (номер) помещения, машино-места на поэтажном плане	7

4	Адрес помещения	Российская Федерация, Московская область, городской округ Красногорск, д.Сабурово, улица Рождественская, дом 5, кв. 7
	Местоположение помещения	-
	Дополнение местоположения помещения, машино-места	городской округ Красногорск
5	Назначение помещения	Жилое, Квартира
6	Вид (виды) разрешенного использования	-
7	Площадь помещения, машино-места (Р), м2	47.3
8	Наименование помещения	квартира

№ п/п	Наименование характеристики	Значение характеристики
1	2	3
1	Кадастровый номер либо ранее присвоенный государственный учетный номер помещения, машино-места (кадастровый, инвентарный или условный номер)	-
	Кадастровый номер исходного объекта недвижимости (объектов недвижимости)	-
2	Номер, тип этажа (этажей), на котором (которых) расположено помещение	3, Этаж
3	Обозначение (номер) помещения, машино-места на поэтажном плане	8
4	Адрес помещения	Российская Федерация, Московская область, городской округ Красногорск, д.Сабурово, улица Рождественская, дом 5, кв. 8
	Местоположение помещения	-
	Дополнение местоположения помещения, машино-места	городской округ Красногорск
5	Назначение помещения	Жилое, Квартира
6	Вид (виды) разрешенного использования	-
7	Площадь помещения, машино-места (Р), м2	46.8
8	Наименование помещения	квартира

№ п/п	Наименование характеристики	Значение характеристики
1	2	3
1	Кадастровый номер либо ранее присвоенный государственный учетный номер помещения, машино-места (кадастровый, инвентарный или условный номер)	-
	Кадастровый номер исходного объекта недвижимости (объектов недвижимости)	-
2	Номер, тип этажа (этажей), на котором (которых) расположено помещение	3, Этаж
3	Обозначение (номер) помещения, машино-места на поэтажном плане	9
4	Адрес помещения	Российская Федерация, Московская область, городской округ Красногорск, д.Сабурово, улица Рождественская, дом 5, кв. 9
	Местоположение помещения	-

4	Дополнение местоположения помещения, машино-места	городской округ Красногорск
5	Назначение помещения	Жилое, Квартира
6	Вид (виды) разрешенного использования	-
7	Площадь помещения, машино-места (Р), м2	34.1
8	Наименование помещения	квартира
№ п/п	Наименование характеристики	Значение характеристики
1	2	3
1	Кадастровый номер либо ранее присвоенный государственный учетный номер помещения, машино-места (кадастровый, инвентарный или условный номер)	-
	Кадастровый номер исходного объекта недвижимости (объектов недвижимости)	-
2	Номер, тип этажа (этажей), на котором (которых) расположено помещение	3, Этаж
3	Обозначение (номер) помещения, машино-места на поэтажном плане	10
4	Адрес помещения	Российская Федерация, Московская область, городской округ Красногорск, д.Сабурово, улица Рождественская, дом 5, кв. 10
	Местоположение помещения	-
	Дополнение местоположения помещения, машино-места	городской округ Красногорск
5	Назначение помещения	Жилое, Квартира
6	Вид (виды) разрешенного использования	-
7	Площадь помещения, машино-места (Р), м2	34.1
8	Наименование помещения	квартира
№ п/п	Наименование характеристики	Значение характеристики
1	2	3
1	Кадастровый номер либо ранее присвоенный государственный учетный номер помещения, машино-места (кадастровый, инвентарный или условный номер)	-
	Кадастровый номер исходного объекта недвижимости (объектов недвижимости)	-
2	Номер, тип этажа (этажей), на котором (которых) расположено помещение	3, Этаж
3	Обозначение (номер) помещения, машино-места на поэтажном плане	11
4	Адрес помещения	Российская Федерация, Московская область, городской округ Красногорск, д.Сабурово, улица Рождественская, дом 5, кв. 11
	Местоположение помещения	-
	Дополнение местоположения помещения, машино-места	городской округ Красногорск
5	Назначение помещения	Жилое, Квартира
6	Вид (виды) разрешенного использования	-
7	Площадь помещения, машино-места (Р), м2	47.1

8	Наименование помещения	квартира
№ п/п	Наименование характеристики	Значение характеристики
1	2	3
1	Кадастровый номер либо ранее присвоенный государственный учетный номер помещения, машино-места (кадастровый, инвентарный или условный номер)	-
	Кадастровый номер исходного объекта недвижимости (объектов недвижимости)	-
2	Номер, тип этажа (этажей), на котором (которых) расположено помещение	4, Этаж
3	Обозначение (номер) помещения, машино-места на поэтажном плане	12
4	Адрес помещения	Российская Федерация, Московская область, городской округ Красногорск, д.Сабурово, улица Рождественская, дом 5, кв. 12
	Местоположение помещения	-
	Дополнение местоположения помещения, машино-места	городской округ Красногорск
5	Назначение помещения	Жилое, Квартира
6	Вид (виды) разрешенного использования	-
7	Площадь помещения, машино-места (Р), м2	47.2
8	Наименование помещения	квартира
№ п/п	Наименование характеристики	Значение характеристики
1	2	3
1	Кадастровый номер либо ранее присвоенный государственный учетный номер помещения, машино-места (кадастровый, инвентарный или условный номер)	-
	Кадастровый номер исходного объекта недвижимости (объектов недвижимости)	-
2	Номер, тип этажа (этажей), на котором (которых) расположено помещение	4, Этаж
3	Обозначение (номер) помещения, машино-места на поэтажном плане	13
4	Адрес помещения	Российская Федерация, Московская область, городской округ Красногорск, д.Сабурово, улица Рождественская, дом 5, кв. 13
	Местоположение помещения	-
	Дополнение местоположения помещения, машино-места	городской округ Красногорск
5	Назначение помещения	Жилое, Квартира
6	Вид (виды) разрешенного использования	-
7	Площадь помещения, машино-места (Р), м2	34.2
8	Наименование помещения	квартира

№ п/п	Наименование характеристики	Значение характеристики
1	2	3
1	Кадастровый номер либо ранее присвоенный государственный учетный номер помещения, машино-места (кадастровый, инвентарный или условный номер)	-
	Кадастровый номер исходного объекта недвижимости (объектов недвижимости)	-
2	Номер, тип этажа (этажей), на котором (которых) расположено помещение	4, Этаж
3	Обозначение (номер) помещения, машино-места на поэтажном плане	14
4	Адрес помещения	Российская Федерация, Московская область, городской округ Красногорск, д.Сабурово, улица Рождественская, дом 5, кв. 14
	Местоположение помещения	-
	Дополнение местоположения помещения, машино-места	городской округ Красногорск
5	Назначение помещения	Жилое, Квартира
6	Вид (виды) разрешенного использования	-
7	Площадь помещения, машино-места (P), м2	34.0
8	Наименование помещения	квартира
№ п/п	Наименование характеристики	Значение характеристики
1	2	3
1	Кадастровый номер либо ранее присвоенный государственный учетный номер помещения, машино-места (кадастровый, инвентарный или условный номер)	-
	Кадастровый номер исходного объекта недвижимости (объектов недвижимости)	-
2	Номер, тип этажа (этажей), на котором (которых) расположено помещение	4, Этаж
3	Обозначение (номер) помещения, машино-места на поэтажном плане	15
4	Адрес помещения	Российская Федерация, Московская область, городской округ Красногорск, д.Сабурово, улица Рождественская, дом 5, кв. 15
	Местоположение помещения	-
	Дополнение местоположения помещения, машино-места	городской округ Красногорск
5	Назначение помещения	Жилое, Квартира
6	Вид (виды) разрешенного использования	-
7	Площадь помещения, машино-места (P), м2	47.2
8	Наименование помещения	квартира
№ п/п	Наименование характеристики	Значение характеристики
1	2	3
1	Кадастровый номер либо ранее присвоенный государственный учетный номер помещения, машино-места (кадастровый, инвентарный или условный номер)	-

1	Кадастровый номер исходного объекта недвижимости (объектов недвижимости)	-
2	Номер, тип этажа (этажей), на котором (которых) расположено помещение	1, Этаж
3	Обозначение (номер) помещения, машино-места на поэтажном плане	16
4	Адрес помещения	Российская Федерация, Московская область, городской округ Красногорск, д.Сабурово, улица Рождественская, дом 5, кв. 16
	Местоположение помещения	-
	Дополнение местоположения помещения, машино-места	городской округ Красногорск
5	Назначение помещения	Жилое, Квартира
6	Вид (виды) разрешенного использования	-
7	Площадь помещения, машино-места (Р), м2	92.3
8	Наименование помещения	квартира
№ п/п	Наименование характеристики	Значение характеристики
1	2	3
1	Кадастровый номер либо ранее присвоенный государственный учетный номер помещения, машино-места (кадастровый, инвентарный или условный номер)	-
	Кадастровый номер исходного объекта недвижимости (объектов недвижимости)	-
2	Номер, тип этажа (этажей), на котором (которых) расположено помещение	1, Этаж
3	Обозначение (номер) помещения, машино-места на поэтажном плане	17
4	Адрес помещения	Российская Федерация, Московская область, городской округ Красногорск, д.Сабурово, улица Рождественская, дом 5, кв. 17
	Местоположение помещения	-
	Дополнение местоположения помещения, машино-места	городской округ Красногорск
5	Назначение помещения	Жилое, Квартира
6	Вид (виды) разрешенного использования	-
7	Площадь помещения, машино-места (Р), м2	49.4
8	Наименование помещения	квартира
№ п/п	Наименование характеристики	Значение характеристики
1	2	3
1	Кадастровый номер либо ранее присвоенный государственный учетный номер помещения, машино-места (кадастровый, инвентарный или условный номер)	-
	Кадастровый номер исходного объекта недвижимости (объектов недвижимости)	-
2	Номер, тип этажа (этажей), на котором (которых) расположено помещение	2, Этаж
3	Обозначение (номер) помещения, машино-места на поэтажном плане	18

4	Адрес помещения	Российская Федерация, Московская область, городской округ Красногорск, д.Сабурово, улица Рождественская, дом 5, кв. 18
	Местоположение помещения	-
	Дополнение местоположения помещения, машино-места	городской округ Красногорск
5	Назначение помещения	Жилое, Квартира
6	Вид (виды) разрешенного использования	-
7	Площадь помещения, машино-места (Р), м2	92.6
8	Наименование помещения	квартира

№ п/п	Наименование характеристики	Значение характеристики
1	2	3
1	Кадастровый номер либо ранее присвоенный государственный учетный номер помещения, машино-места (кадастровый, инвентарный или условный номер)	-
	Кадастровый номер исходного объекта недвижимости (объектов недвижимости)	-
2	Номер, тип этажа (этажей), на котором (которых) расположено помещение	2, Этаж
3	Обозначение (номер) помещения, машино-места на поэтажном плане	19
4	Адрес помещения	Российская Федерация, Московская область, городской округ Красногорск, д.Сабурово, улица Рождественская, дом 5, кв. 19
	Местоположение помещения	-
	Дополнение местоположения помещения, машино-места	городской округ Красногорск
5	Назначение помещения	Жилое, Квартира
6	Вид (виды) разрешенного использования	-
7	Площадь помещения, машино-места (Р), м2	42.7
8	Наименование помещения	квартира

№ п/п	Наименование характеристики	Значение характеристики
1	2	3
1	Кадастровый номер либо ранее присвоенный государственный учетный номер помещения, машино-места (кадастровый, инвентарный или условный номер)	-
	Кадастровый номер исходного объекта недвижимости (объектов недвижимости)	-
2	Номер, тип этажа (этажей), на котором (которых) расположено помещение	2, Этаж
3	Обозначение (номер) помещения, машино-места на поэтажном плане	20
4	Адрес помещения	Российская Федерация, Московская область, городской округ Красногорск, д.Сабурово, улица Рождественская, дом 5, кв. 20
	Местоположение помещения	-

4	Дополнение местоположения помещения, машино-места	городской округ Красногорск
5	Назначение помещения	Жилое, Квартира
6	Вид (виды) разрешенного использования	-
7	Площадь помещения, машино-места (Р), м2	57.5
8	Наименование помещения	квартира
№ п/п	Наименование характеристики	Значение характеристики
1	2	3
1	Кадастровый номер либо ранее присвоенный государственный учетный номер помещения, машино-места (кадастровый, инвентарный или условный номер)	-
	Кадастровый номер исходного объекта недвижимости (объектов недвижимости)	-
2	Номер, тип этажа (этажей), на котором (которых) расположено помещение	2, Этаж
3	Обозначение (номер) помещения, машино-места на поэтажном плане	21
4	Адрес помещения	Российская Федерация, Московская область, городской округ Красногорск, д.Сабурово, улица Рождественская, дом 5, кв. 21
	Местоположение помещения	-
	Дополнение местоположения помещения, машино-места	городской округ Красногорск
5	Назначение помещения	Жилое, Квартира
6	Вид (виды) разрешенного использования	-
7	Площадь помещения, машино-места (Р), м2	49.3
8	Наименование помещения	квартира
№ п/п	Наименование характеристики	Значение характеристики
1	2	3
1	Кадастровый номер либо ранее присвоенный государственный учетный номер помещения, машино-места (кадастровый, инвентарный или условный номер)	-
	Кадастровый номер исходного объекта недвижимости (объектов недвижимости)	-
2	Номер, тип этажа (этажей), на котором (которых) расположено помещение	3, Этаж
3	Обозначение (номер) помещения, машино-места на поэтажном плане	22
4	Адрес помещения	Российская Федерация, Московская область, городской округ Красногорск, д.Сабурово, улица Рождественская, дом 5, кв. 22
	Местоположение помещения	-
	Дополнение местоположения помещения, машино-места	городской округ Красногорск
5	Назначение помещения	Жилое, Квартира
6	Вид (виды) разрешенного использования	-
7	Площадь помещения, машино-места (Р), м2	92.0

8	Наименование помещения	квартира
<hr/>		
№ п/п	Наименование характеристики	Значение характеристики
1	2	3
1	Кадастровый номер либо ранее присвоенный государственный учетный номер помещения, машино-места (кадастровый, инвентарный или условный номер)	-
	Кадастровый номер исходного объекта недвижимости (объектов недвижимости)	-
2	Номер, тип этажа (этажей), на котором (которых) расположено помещение	3, Этаж
3	Обозначение (номер) помещения, машино-места на поэтажном плане	23
4	Адрес помещения	Российская Федерация, Московская область, городской округ Красногорск, д.Сабурово, улица Рождественская, дом 5, кв. 23
	Местоположение помещения	-
	Дополнение местоположения помещения, машино-места	городской округ Красногорск
5	Назначение помещения	Жилое, Квартира
6	Вид (виды) разрешенного использования	-
7	Площадь помещения, машино-места (Р), м2	42.9
8	Наименование помещения	квартира
<hr/>		
№ п/п	Наименование характеристики	Значение характеристики
1	2	3
1	Кадастровый номер либо ранее присвоенный государственный учетный номер помещения, машино-места (кадастровый, инвентарный или условный номер)	-
	Кадастровый номер исходного объекта недвижимости (объектов недвижимости)	-
2	Номер, тип этажа (этажей), на котором (которых) расположено помещение	3, Этаж
3	Обозначение (номер) помещения, машино-места на поэтажном плане	24
4	Адрес помещения	Российская Федерация, Московская область, городской округ Красногорск, д.Сабурово, улица Рождественская, дом 5, кв. 24
	Местоположение помещения	-
	Дополнение местоположения помещения, машино-места	городской округ Красногорск
5	Назначение помещения	Жилое, Квартира
6	Вид (виды) разрешенного использования	-
7	Площадь помещения, машино-места (Р), м2	57.8
8	Наименование помещения	квартира

№ п/п	Наименование характеристики	Значение характеристики
1	2	3
1	Кадастровый номер либо ранее присвоенный государственный учетный номер помещения, машино-места (кадастровый, инвентарный или условный номер)	-
	Кадастровый номер исходного объекта недвижимости (объектов недвижимости)	-
2	Номер, тип этажа (этажей), на котором (которых) расположено помещение	3, Этаж
3	Обозначение (номер) помещения, машино-места на поэтажном плане	25
4	Адрес помещения	Российская Федерация, Московская область, городской округ Красногорск, д.Сабурово, улица Рождественская, дом 5, кв. 25
	Местоположение помещения	-
	Дополнение местоположения помещения, машино-места	городской округ Красногорск
5	Назначение помещения	Жилое, Квартира
6	Вид (виды) разрешенного использования	-
7	Площадь помещения, машино-места (P), м2	49.8
8	Наименование помещения	квартира
№ п/п	Наименование характеристики	Значение характеристики
1	2	3
1	Кадастровый номер либо ранее присвоенный государственный учетный номер помещения, машино-места (кадастровый, инвентарный или условный номер)	-
	Кадастровый номер исходного объекта недвижимости (объектов недвижимости)	-
2	Номер, тип этажа (этажей), на котором (которых) расположено помещение	4, Этаж
3	Обозначение (номер) помещения, машино-места на поэтажном плане	26
4	Адрес помещения	Российская Федерация, Московская область, городской округ Красногорск, д.Сабурово, улица Рождественская, дом 5, кв. 26
	Местоположение помещения	-
	Дополнение местоположения помещения, машино-места	городской округ Красногорск
5	Назначение помещения	Жилое, Квартира
6	Вид (виды) разрешенного использования	-
7	Площадь помещения, машино-места (P), м2	92.2
8	Наименование помещения	квартира
№ п/п	Наименование характеристики	Значение характеристики
1	2	3
1	Кадастровый номер либо ранее присвоенный государственный учетный номер помещения, машино-места (кадастровый, инвентарный или условный номер)	-

1	Кадастровый номер исходного объекта недвижимости (объектов недвижимости)	-
2	Номер, тип этажа (этажей), на котором (которых) расположено помещение	4, Этаж
3	Обозначение (номер) помещения, машино-места на поэтажном плане	27
4	Адрес помещения	Российская Федерация, Московская область, городской округ Красногорск, д.Сабурово, улица Рождественская, дом 5, кв. 27
	Местоположение помещения	-
	Дополнение местоположения помещения, машино-места	городской округ Красногорск
5	Назначение помещения	Жилое, Квартира
6	Вид (виды) разрешенного использования	-
7	Площадь помещения, машино-места (Р), м2	42.8
8	Наименование помещения	квартира
№ п/п	Наименование характеристики	Значение характеристики
1	2	3
1	Кадастровый номер либо ранее присвоенный государственный учетный номер помещения, машино-места (кадастровый, инвентарный или условный номер)	-
	Кадастровый номер исходного объекта недвижимости (объектов недвижимости)	-
2	Номер, тип этажа (этажей), на котором (которых) расположено помещение	4, Этаж
3	Обозначение (номер) помещения, машино-места на поэтажном плане	28
4	Адрес помещения	Российская Федерация, Московская область, городской округ Красногорск, д.Сабурово, улица Рождественская, дом 5, кв. 28
	Местоположение помещения	-
	Дополнение местоположения помещения, машино-места	городской округ Красногорск
5	Назначение помещения	Жилое, Квартира
6	Вид (виды) разрешенного использования	-
7	Площадь помещения, машино-места (Р), м2	57.9
8	Наименование помещения	квартира
№ п/п	Наименование характеристики	Значение характеристики
1	2	3
1	Кадастровый номер либо ранее присвоенный государственный учетный номер помещения, машино-места (кадастровый, инвентарный или условный номер)	-
	Кадастровый номер исходного объекта недвижимости (объектов недвижимости)	-
2	Номер, тип этажа (этажей), на котором (которых) расположено помещение	4, Этаж
3	Обозначение (номер) помещения, машино-места на поэтажном плане	29

4	Адрес помещения	Российская Федерация, Московская область, городской округ Красногорск, д.Сабурово, улица Рождественская, дом 5, кв. 29
	Местоположение помещения	-
	Дополнение местоположения помещения, машино-места	городской округ Красногорск
5	Назначение помещения	Жилое, Квартира
6	Вид (виды) разрешенного использования	-
7	Площадь помещения, машино-места (Р), м2	49.2
8	Наименование помещения	квартира

№ п/п	Наименование характеристики	Значение характеристики
1	2	3
1	Кадастровый номер либо ранее присвоенный государственный учетный номер помещения, машино-места (кадастровый, инвентарный или условный номер)	-
	Кадастровый номер исходного объекта недвижимости (объектов недвижимости)	-
2	Номер, тип этажа (этажей), на котором (которых) расположено помещение	1, Этаж
3	Обозначение (номер) помещения, машино-места на поэтажном плане	30
4	Адрес помещения	Российская Федерация, Московская область, городской округ Красногорск, д.Сабурово, улица Рождественская, дом 5, кв. 30
	Местоположение помещения	-
	Дополнение местоположения помещения, машино-места	городской округ Красногорск
5	Назначение помещения	Жилое, Квартира
6	Вид (виды) разрешенного использования	-
7	Площадь помещения, машино-места (Р), м2	49.4
8	Наименование помещения	квартира

№ п/п	Наименование характеристики	Значение характеристики
1	2	3
1	Кадастровый номер либо ранее присвоенный государственный учетный номер помещения, машино-места (кадастровый, инвентарный или условный номер)	-
	Кадастровый номер исходного объекта недвижимости (объектов недвижимости)	-
2	Номер, тип этажа (этажей), на котором (которых) расположено помещение	1, Этаж
3	Обозначение (номер) помещения, машино-места на поэтажном плане	31
4	Адрес помещения	Российская Федерация, Московская область, городской округ Красногорск, д.Сабурово, улица Рождественская, дом 5, кв. 31
	Местоположение помещения	-

4	Дополнение местоположения помещения, машино-места	городской округ Красногорск
5	Назначение помещения	Жилое, Квартира
6	Вид (виды) разрешенного использования	-
7	Площадь помещения, машино-места (Р), м2	31.2
8	Наименование помещения	квартира
№ п/п	Наименование характеристики	Значение характеристики
1	2	3
1	Кадастровый номер либо ранее присвоенный государственный учетный номер помещения, машино-места (кадастровый, инвентарный или условный номер)	-
	Кадастровый номер исходного объекта недвижимости (объектов недвижимости)	-
2	Номер, тип этажа (этажей), на котором (которых) расположено помещение	1, Этаж
3	Обозначение (номер) помещения, машино-места на поэтажном плане	32
4	Адрес помещения	Российская Федерация, Московская область, городской округ Красногорск, д.Сабурово, улица Рождественская, дом 5, кв. 32
	Местоположение помещения	-
	Дополнение местоположения помещения, машино-места	городской округ Красногорск
5	Назначение помещения	Жилое, Квартира
6	Вид (виды) разрешенного использования	-
7	Площадь помещения, машино-места (Р), м2	84.0
8	Наименование помещения	квартира
№ п/п	Наименование характеристики	Значение характеристики
1	2	3
1	Кадастровый номер либо ранее присвоенный государственный учетный номер помещения, машино-места (кадастровый, инвентарный или условный номер)	-
	Кадастровый номер исходного объекта недвижимости (объектов недвижимости)	-
2	Номер, тип этажа (этажей), на котором (которых) расположено помещение	2, Этаж
3	Обозначение (номер) помещения, машино-места на поэтажном плане	33
4	Адрес помещения	Российская Федерация, Московская область, городской округ Красногорск, д.Сабурово, улица Рождественская, дом 5, кв. 33
	Местоположение помещения	-
	Дополнение местоположения помещения, машино-места	городской округ Красногорск
5	Назначение помещения	Жилое, Квартира
6	Вид (виды) разрешенного использования	-
7	Площадь помещения, машино-места (Р), м2	48.8

8	Наименование помещения	квартира
№ п/п	Наименование характеристики	Значение характеристики
1	2	3
1	Кадастровый номер либо ранее присвоенный государственный учетный номер помещения, машино-места (кадастровый, инвентарный или условный номер)	-
	Кадастровый номер исходного объекта недвижимости (объектов недвижимости)	-
2	Номер, тип этажа (этажей), на котором (которых) расположено помещение	2, Этаж
3	Обозначение (номер) помещения, машино-места на поэтажном плане	34
4	Адрес помещения	Российская Федерация, Московская область, городской округ Красногорск, д.Сабурово, улица Рождественская, дом 5, кв. 34
	Местоположение помещения	-
	Дополнение местоположения помещения, машино-места	городской округ Красногорск
5	Назначение помещения	Жилое, Квартира
6	Вид (виды) разрешенного использования	-
7	Площадь помещения, машино-места (Р), м2	31.2
8	Наименование помещения	квартира
№ п/п	Наименование характеристики	Значение характеристики
1	2	3
1	Кадастровый номер либо ранее присвоенный государственный учетный номер помещения, машино-места (кадастровый, инвентарный или условный номер)	-
	Кадастровый номер исходного объекта недвижимости (объектов недвижимости)	-
2	Номер, тип этажа (этажей), на котором (которых) расположено помещение	2, Этаж
3	Обозначение (номер) помещения, машино-места на поэтажном плане	35
4	Адрес помещения	Российская Федерация, Московская область, городской округ Красногорск, д.Сабурово, улица Рождественская, дом 5, кв. 35
	Местоположение помещения	-
	Дополнение местоположения помещения, машино-места	городской округ Красногорск
5	Назначение помещения	Жилое, Квартира
6	Вид (виды) разрешенного использования	-
7	Площадь помещения, машино-места (Р), м2	36.0
8	Наименование помещения	квартира

№ п/п	Наименование характеристики	Значение характеристики
1	2	3
1	Кадастровый номер либо ранее присвоенный государственный учетный номер помещения, машино-места (кадастровый, инвентарный или условный номер)	-
	Кадастровый номер исходного объекта недвижимости (объектов недвижимости)	-
2	Номер, тип этажа (этажей), на котором (которых) расположено помещение	2, Этаж
3	Обозначение (номер) помещения, машино-места на поэтажном плане	36
4	Адрес помещения	Российская Федерация, Московская область, городской округ Красногорск, д.Сабурово, улица Рождественская, дом 5, кв. 36
	Местоположение помещения	-
	Дополнение местоположения помещения, машино-места	городской округ Красногорск
5	Назначение помещения	Жилое, Квартира
6	Вид (виды) разрешенного использования	-
7	Площадь помещения, машино-места (P), м2	54.4
8	Наименование помещения	квартира
№ п/п	Наименование характеристики	Значение характеристики
1	2	3
1	Кадастровый номер либо ранее присвоенный государственный учетный номер помещения, машино-места (кадастровый, инвентарный или условный номер)	-
	Кадастровый номер исходного объекта недвижимости (объектов недвижимости)	-
2	Номер, тип этажа (этажей), на котором (которых) расположено помещение	2, Этаж
3	Обозначение (номер) помещения, машино-места на поэтажном плане	37
4	Адрес помещения	Российская Федерация, Московская область, городской округ Красногорск, д.Сабурово, улица Рождественская, дом 5, кв. 37
	Местоположение помещения	-
	Дополнение местоположения помещения, машино-места	городской округ Красногорск
5	Назначение помещения	Жилое, Квартира
6	Вид (виды) разрешенного использования	-
7	Площадь помещения, машино-места (P), м2	84.0
8	Наименование помещения	квартира
№ п/п	Наименование характеристики	Значение характеристики
1	2	3
1	Кадастровый номер либо ранее присвоенный государственный учетный номер помещения, машино-места (кадастровый, инвентарный или условный номер)	-

1	Кадастровый номер исходного объекта недвижимости (объектов недвижимости)	-
2	Номер, тип этажа (этажей), на котором (которых) расположено помещение	3, Этаж
3	Обозначение (номер) помещения, машино-места на поэтажном плане	38
4	Адрес помещения	Российская Федерация, Московская область, городской округ Красногорск, д.Сабурово, улица Рождественская, дом 5, кв. 38
	Местоположение помещения	-
	Дополнение местоположения помещения, машино-места	городской округ Красногорск
5	Назначение помещения	Жилое, Квартира
6	Вид (виды) разрешенного использования	-
7	Площадь помещения, машино-места (Р), м2	49.1
8	Наименование помещения	квартира
№ п/п	Наименование характеристики	Значение характеристики
1	2	3
1	Кадастровый номер либо ранее присвоенный государственный учетный номер помещения, машино-места (кадастровый, инвентарный или условный номер)	-
	Кадастровый номер исходного объекта недвижимости (объектов недвижимости)	-
2	Номер, тип этажа (этажей), на котором (которых) расположено помещение	3, Этаж
3	Обозначение (номер) помещения, машино-места на поэтажном плане	39
4	Адрес помещения	Российская Федерация, Московская область, городской округ Красногорск, д.Сабурово, улица Рождественская, дом 5, кв. 39
	Местоположение помещения	-
	Дополнение местоположения помещения, машино-места	городской округ Красногорск
5	Назначение помещения	Жилое, Квартира
6	Вид (виды) разрешенного использования	-
7	Площадь помещения, машино-места (Р), м2	31.2
8	Наименование помещения	квартира
№ п/п	Наименование характеристики	Значение характеристики
1	2	3
1	Кадастровый номер либо ранее присвоенный государственный учетный номер помещения, машино-места (кадастровый, инвентарный или условный номер)	-
	Кадастровый номер исходного объекта недвижимости (объектов недвижимости)	-
2	Номер, тип этажа (этажей), на котором (которых) расположено помещение	3, Этаж
3	Обозначение (номер) помещения, машино-места на поэтажном плане	40

4	Адрес помещения	Российская Федерация, Московская область, городской округ Красногорск, д.Сабурово, улица Рождественская, дом 5, кв. 40
	Местоположение помещения	-
	Дополнение местоположения помещения, машино-места	городской округ Красногорск
5	Назначение помещения	Жилое, Квартира
6	Вид (виды) разрешенного использования	-
7	Площадь помещения, машино-места (Р), м2	35.9
8	Наименование помещения	квартира

№ п/п	Наименование характеристики	Значение характеристики
1	2	3
1	Кадастровый номер либо ранее присвоенный государственный учетный номер помещения, машино-места (кадастровый, инвентарный или условный номер)	-
	Кадастровый номер исходного объекта недвижимости (объектов недвижимости)	-
2	Номер, тип этажа (этажей), на котором (которых) расположено помещение	3, Этаж
3	Обозначение (номер) помещения, машино-места на поэтажном плане	41
4	Адрес помещения	Российская Федерация, Московская область, городской округ Красногорск, д.Сабурово, улица Рождественская, дом 5, кв. 41
	Местоположение помещения	-
	Дополнение местоположения помещения, машино-места	городской округ Красногорск
5	Назначение помещения	Жилое, Квартира
6	Вид (виды) разрешенного использования	-
7	Площадь помещения, машино-места (Р), м2	54.3
8	Наименование помещения	квартира

№ п/п	Наименование характеристики	Значение характеристики
1	2	3
1	Кадастровый номер либо ранее присвоенный государственный учетный номер помещения, машино-места (кадастровый, инвентарный или условный номер)	-
	Кадастровый номер исходного объекта недвижимости (объектов недвижимости)	-
2	Номер, тип этажа (этажей), на котором (которых) расположено помещение	3, Этаж
3	Обозначение (номер) помещения, машино-места на поэтажном плане	42
4	Адрес помещения	Российская Федерация, Московская область, городской округ Красногорск, д.Сабурово, улица Рождественская, дом 5, кв. 42
	Местоположение помещения	-

4	Дополнение местоположения помещения, машино-места	городской округ Красногорск
5	Назначение помещения	Жилое, Квартира
6	Вид (виды) разрешенного использования	-
7	Площадь помещения, машино-места (Р), м2	84.2
8	Наименование помещения	квартира
№ п/п	Наименование характеристики	Значение характеристики
1	2	3
1	Кадастровый номер либо ранее присвоенный государственный учетный номер помещения, машино-места (кадастровый, инвентарный или условный номер)	-
	Кадастровый номер исходного объекта недвижимости (объектов недвижимости)	-
2	Номер, тип этажа (этажей), на котором (которых) расположено помещение	4, Этаж
3	Обозначение (номер) помещения, машино-места на поэтажном плане	43
4	Адрес помещения	Российская Федерация, Московская область, городской округ Красногорск, д.Сабурово, улица Рождественская, дом 5, кв. 43
	Местоположение помещения	-
	Дополнение местоположения помещения, машино-места	городской округ Красногорск
5	Назначение помещения	Жилое, Квартира
6	Вид (виды) разрешенного использования	-
7	Площадь помещения, машино-места (Р), м2	48.5
8	Наименование помещения	квартира
№ п/п	Наименование характеристики	Значение характеристики
1	2	3
1	Кадастровый номер либо ранее присвоенный государственный учетный номер помещения, машино-места (кадастровый, инвентарный или условный номер)	-
	Кадастровый номер исходного объекта недвижимости (объектов недвижимости)	-
2	Номер, тип этажа (этажей), на котором (которых) расположено помещение	4, Этаж
3	Обозначение (номер) помещения, машино-места на поэтажном плане	44
4	Адрес помещения	Российская Федерация, Московская область, городской округ Красногорск, д.Сабурово, улица Рождественская, дом 5, кв. 44
	Местоположение помещения	-
	Дополнение местоположения помещения, машино-места	городской округ Красногорск
5	Назначение помещения	Жилое, Квартира
6	Вид (виды) разрешенного использования	-
7	Площадь помещения, машино-места (Р), м2	31.1

8	Наименование помещения	квартира
<hr/>		
№ п/п	Наименование характеристики	Значение характеристики
1	2	3
1	Кадастровый номер либо ранее присвоенный государственный учетный номер помещения, машино-места (кадастровый, инвентарный или условный номер)	-
	Кадастровый номер исходного объекта недвижимости (объектов недвижимости)	-
2	Номер, тип этажа (этажей), на котором (которых) расположено помещение	4, Этаж
3	Обозначение (номер) помещения, машино-места на поэтажном плане	45
4	Адрес помещения	Российская Федерация, Московская область, городской округ Красногорск, д.Сабурово, улица Рождественская, дом 5, кв. 45
	Местоположение помещения	-
	Дополнение местоположения помещения, машино-места	городской округ Красногорск
5	Назначение помещения	Жилое, Квартира
6	Вид (виды) разрешенного использования	-
7	Площадь помещения, машино-места (Р), м2	35.8
8	Наименование помещения	квартира
<hr/>		
№ п/п	Наименование характеристики	Значение характеристики
1	2	3
1	Кадастровый номер либо ранее присвоенный государственный учетный номер помещения, машино-места (кадастровый, инвентарный или условный номер)	-
	Кадастровый номер исходного объекта недвижимости (объектов недвижимости)	-
2	Номер, тип этажа (этажей), на котором (которых) расположено помещение	4, Этаж
3	Обозначение (номер) помещения, машино-места на поэтажном плане	46
4	Адрес помещения	Российская Федерация, Московская область, городской округ Красногорск, д.Сабурово, улица Рождественская, дом 5, кв. 46
	Местоположение помещения	-
	Дополнение местоположения помещения, машино-места	городской округ Красногорск
5	Назначение помещения	Жилое, Квартира
6	Вид (виды) разрешенного использования	-
7	Площадь помещения, машино-места (Р), м2	54.2
8	Наименование помещения	квартира

№ п/п	Наименование характеристики	Значение характеристики
1	2	3
1	Кадастровый номер либо ранее присвоенный государственный учетный номер помещения, машино-места (кадастровый, инвентарный или условный номер)	-
	Кадастровый номер исходного объекта недвижимости (объектов недвижимости)	-
2	Номер, тип этажа (этажей), на котором (которых) расположено помещение	4, Этаж
3	Обозначение (номер) помещения, машино-места на поэтажном плане	47
4	Адрес помещения	Российская Федерация, Московская область, городской округ Красногорск, д.Сабурово, улица Рождественская, дом 5, кв. 47
	Местоположение помещения	-
	Дополнение местоположения помещения, машино-места	городской округ Красногорск
5	Назначение помещения	Жилое, Квартира
6	Вид (виды) разрешенного использования	-
7	Площадь помещения, машино-места (Р), м2	84.1
8	Наименование помещения	квартира
№ п/п	Наименование характеристики	Значение характеристики
1	2	3
1	Кадастровый номер либо ранее присвоенный государственный учетный номер помещения, машино-места (кадастровый, инвентарный или условный номер)	-
	Кадастровый номер исходного объекта недвижимости (объектов недвижимости)	-
2	Номер, тип этажа (этажей), на котором (которых) расположено помещение	1, Этаж
3	Обозначение (номер) помещения, машино-места на поэтажном плане	48
4	Адрес помещения	Российская Федерация, Московская область, городской округ Красногорск, д.Сабурово, улица Рождественская, дом 5, кв. 48
	Местоположение помещения	-
	Дополнение местоположения помещения, машино-места	городской округ Красногорск
5	Назначение помещения	Жилое, Квартира
6	Вид (виды) разрешенного использования	-
7	Площадь помещения, машино-места (Р), м2	54.0
8	Наименование помещения	квартира
№ п/п	Наименование характеристики	Значение характеристики
1	2	3
1	Кадастровый номер либо ранее присвоенный государственный учетный номер помещения, машино-места (кадастровый, инвентарный или условный номер)	-

1	Кадастровый номер исходного объекта недвижимости (объектов недвижимости)	-
2	Номер, тип этажа (этажей), на котором (которых) расположено помещение	1, Этаж
3	Обозначение (номер) помещения, машино-места на поэтажном плане	49
4	Адрес помещения	Российская Федерация, Московская область, городской округ Красногорск, д.Сабурово, улица Рождественская, дом 5, кв. 49
	Местоположение помещения	-
	Дополнение местоположения помещения, машино-места	городской округ Красногорск
5	Назначение помещения	Жилое, Квартира
6	Вид (виды) разрешенного использования	-
7	Площадь помещения, машино-места (Р), м2	55.0
8	Наименование помещения	квартира
№ п/п	Наименование характеристики	Значение характеристики
1	2	3
1	Кадастровый номер либо ранее присвоенный государственный учетный номер помещения, машино-места (кадастровый, инвентарный или условный номер)	-
	Кадастровый номер исходного объекта недвижимости (объектов недвижимости)	-
2	Номер, тип этажа (этажей), на котором (которых) расположено помещение	2, Этаж
3	Обозначение (номер) помещения, машино-места на поэтажном плане	50
4	Адрес помещения	Российская Федерация, Московская область, городской округ Красногорск, д.Сабурово, улица Рождественская, дом 5, кв. 50
	Местоположение помещения	-
	Дополнение местоположения помещения, машино-места	городской округ Красногорск
5	Назначение помещения	Жилое, Квартира
6	Вид (виды) разрешенного использования	-
7	Площадь помещения, машино-места (Р), м2	54.7
8	Наименование помещения	квартира
№ п/п	Наименование характеристики	Значение характеристики
1	2	3
1	Кадастровый номер либо ранее присвоенный государственный учетный номер помещения, машино-места (кадастровый, инвентарный или условный номер)	-
	Кадастровый номер исходного объекта недвижимости (объектов недвижимости)	-
2	Номер, тип этажа (этажей), на котором (которых) расположено помещение	2, Этаж
3	Обозначение (номер) помещения, машино-места на поэтажном плане	51

4	Адрес помещения	Российская Федерация, Московская область, городской округ Красногорск, д.Сабурово, улица Рождественская, дом 5, кв. 51
	Местоположение помещения	-
	Дополнение местоположения помещения, машино-места	городской округ Красногорск
5	Назначение помещения	Жилое, Квартира
6	Вид (виды) разрешенного использования	-
7	Площадь помещения, машино-места (Р), м2	34.9
8	Наименование помещения	квартира

№ п/п	Наименование характеристики	Значение характеристики
1	2	3
1	Кадастровый номер либо ранее присвоенный государственный учетный номер помещения, машино-места (кадастровый, инвентарный или условный номер)	-
	Кадастровый номер исходного объекта недвижимости (объектов недвижимости)	-
2	Номер, тип этажа (этажей), на котором (которых) расположено помещение	2, Этаж
3	Обозначение (номер) помещения, машино-места на поэтажном плане	52
4	Адрес помещения	Российская Федерация, Московская область, городской округ Красногорск, д.Сабурово, улица Рождественская, дом 5, кв. 52
	Местоположение помещения	-
	Дополнение местоположения помещения, машино-места	городской округ Красногорск
5	Назначение помещения	Жилое, Квартира
6	Вид (виды) разрешенного использования	-
7	Площадь помещения, машино-места (Р), м2	55.7
8	Наименование помещения	квартира

№ п/п	Наименование характеристики	Значение характеристики
1	2	3
1	Кадастровый номер либо ранее присвоенный государственный учетный номер помещения, машино-места (кадастровый, инвентарный или условный номер)	-
	Кадастровый номер исходного объекта недвижимости (объектов недвижимости)	-
2	Номер, тип этажа (этажей), на котором (которых) расположено помещение	3, Этаж
3	Обозначение (номер) помещения, машино-места на поэтажном плане	53
4	Адрес помещения	Российская Федерация, Московская область, городской округ Красногорск, д.Сабурово, улица Рождественская, дом 5, кв. 53
	Местоположение помещения	-

4	Дополнение местоположения помещения, машино-места	городской округ Красногорск
5	Назначение помещения	Жилое, Квартира
6	Вид (виды) разрешенного использования	-
7	Площадь помещения, машино-места (Р), м2	50.6
8	Наименование помещения	квартира
№ п/п	Наименование характеристики	Значение характеристики
1	2	3
1	Кадастровый номер либо ранее присвоенный государственный учетный номер помещения, машино-места (кадастровый, инвентарный или условный номер)	-
	Кадастровый номер исходного объекта недвижимости (объектов недвижимости)	-
2	Номер, тип этажа (этажей), на котором (которых) расположено помещение	3, Этаж
3	Обозначение (номер) помещения, машино-места на поэтажном плане	54
4	Адрес помещения	Российская Федерация, Московская область, городской округ Красногорск, д.Сабурово, улица Рождественская, дом 5, кв. 54
	Местоположение помещения	-
	Дополнение местоположения помещения, машино-места	городской округ Красногорск
5	Назначение помещения	Жилое, Квартира
6	Вид (виды) разрешенного использования	-
7	Площадь помещения, машино-места (Р), м2	37.4
8	Наименование помещения	квартира
№ п/п	Наименование характеристики	Значение характеристики
1	2	3
1	Кадастровый номер либо ранее присвоенный государственный учетный номер помещения, машино-места (кадастровый, инвентарный или условный номер)	-
	Кадастровый номер исходного объекта недвижимости (объектов недвижимости)	-
2	Номер, тип этажа (этажей), на котором (которых) расположено помещение	3, Этаж
3	Обозначение (номер) помещения, машино-места на поэтажном плане	55
4	Адрес помещения	Российская Федерация, Московская область, городской округ Красногорск, д.Сабурово, улица Рождественская, дом 5, кв. 55
	Местоположение помещения	-
	Дополнение местоположения помещения, машино-места	городской округ Красногорск
5	Назначение помещения	Жилое, Квартира
6	Вид (виды) разрешенного использования	-
7	Площадь помещения, машино-места (Р), м2	34.5

8	Наименование помещения	квартира
№ п/п	Наименование характеристики	Значение характеристики
1	2	3
1	Кадастровый номер либо ранее присвоенный государственный учетный номер помещения, машино-места (кадастровый, инвентарный или условный номер)	-
	Кадастровый номер исходного объекта недвижимости (объектов недвижимости)	-
2	Номер, тип этажа (этажей), на котором (которых) расположено помещение	3, Этаж
3	Обозначение (номер) помещения, машино-места на поэтажном плане	56
4	Адрес помещения	Российская Федерация, Московская область, городской округ Красногорск, д.Сабурово, улица Рождественская, дом 5, кв. 56
	Местоположение помещения	-
	Дополнение местоположения помещения, машино-места	городской округ Красногорск
5	Назначение помещения	Жилое, Квартира
6	Вид (виды) разрешенного использования	-
7	Площадь помещения, машино-места (Р), м2	55.2
8	Наименование помещения	квартира
№ п/п	Наименование характеристики	Значение характеристики
1	2	3
1	Кадастровый номер либо ранее присвоенный государственный учетный номер помещения, машино-места (кадастровый, инвентарный или условный номер)	-
	Кадастровый номер исходного объекта недвижимости (объектов недвижимости)	-
2	Номер, тип этажа (этажей), на котором (которых) расположено помещение	4, Этаж
3	Обозначение (номер) помещения, машино-места на поэтажном плане	57
4	Адрес помещения	Российская Федерация, Московская область, городской округ Красногорск, д.Сабурово, улица Рождественская, дом 5, кв. 57
	Местоположение помещения	-
	Дополнение местоположения помещения, машино-места	городской округ Красногорск
5	Назначение помещения	Жилое, Квартира
6	Вид (виды) разрешенного использования	-
7	Площадь помещения, машино-места (Р), м2	49.7
8	Наименование помещения	квартира

№ п/п	Наименование характеристики	Значение характеристики
1	2	3
1	Кадастровый номер либо ранее присвоенный государственный учетный номер помещения, машино-места (кадастровый, инвентарный или условный номер)	-
	Кадастровый номер исходного объекта недвижимости (объектов недвижимости)	-
2	Номер, тип этажа (этажей), на котором (которых) расположено помещение	4, Этаж
3	Обозначение (номер) помещения, машино-места на поэтажном плане	58
4	Адрес помещения	Российская Федерация, Московская область, городской округ Красногорск, д.Сабурово, улица Рождественская, дом 5, кв. 58
	Местоположение помещения	-
	Дополнение местоположения помещения, машино-места	городской округ Красногорск
5	Назначение помещения	Жилое, Квартира
6	Вид (виды) разрешенного использования	-
7	Площадь помещения, машино-места (Р), м2	37.9
8	Наименование помещения	квартира
№ п/п	Наименование характеристики	Значение характеристики
1	2	3
1	Кадастровый номер либо ранее присвоенный государственный учетный номер помещения, машино-места (кадастровый, инвентарный или условный номер)	-
	Кадастровый номер исходного объекта недвижимости (объектов недвижимости)	-
2	Номер, тип этажа (этажей), на котором (которых) расположено помещение	4, Этаж
3	Обозначение (номер) помещения, машино-места на поэтажном плане	59
4	Адрес помещения	Российская Федерация, Московская область, городской округ Красногорск, д.Сабурово, улица Рождественская, дом 5, кв. 59
	Местоположение помещения	-
	Дополнение местоположения помещения, машино-места	городской округ Красногорск
5	Назначение помещения	Жилое, Квартира
6	Вид (виды) разрешенного использования	-
7	Площадь помещения, машино-места (Р), м2	34.8
8	Наименование помещения	квартира
№ п/п	Наименование характеристики	Значение характеристики
1	2	3
1	Кадастровый номер либо ранее присвоенный государственный учетный номер помещения, машино-места (кадастровый, инвентарный или условный номер)	-

1	Кадастровый номер исходного объекта недвижимости (объектов недвижимости)	-
2	Номер, тип этажа (этажей), на котором (которых) расположено помещение	4, Этаж
3	Обозначение (номер) помещения, машино-места на поэтажном плане	60
4	Адрес помещения	Российская Федерация, Московская область, городской округ Красногорск, д.Сабурово, улица Рождественская, дом 5, кв. 60
	Местоположение помещения	-
	Дополнение местоположения помещения, машино-места	городской округ Красногорск
5	Назначение помещения	Жилое, Квартира
6	Вид (виды) разрешенного использования	-
7	Площадь помещения, машино-места (Р), м2	55.4
8	Наименование помещения	квартира
№ п/п	Наименование характеристики	Значение характеристики
1	2	3
1	Кадастровый номер либо ранее присвоенный государственный учетный номер помещения, машино-места (кадастровый, инвентарный или условный номер)	-
	Кадастровый номер исходного объекта недвижимости (объектов недвижимости)	-
2	Номер, тип этажа (этажей), на котором (которых) расположено помещение	5, Этаж
3	Обозначение (номер) помещения, машино-места на поэтажном плане	61
4	Адрес помещения	Российская Федерация, Московская область, городской округ Красногорск, д.Сабурово, улица Рождественская, дом 5, кв. 61
	Местоположение помещения	-
	Дополнение местоположения помещения, машино-места	городской округ Красногорск
5	Назначение помещения	Жилое, Квартира
6	Вид (виды) разрешенного использования	-
7	Площадь помещения, машино-места (Р), м2	50.6
8	Наименование помещения	квартира
№ п/п	Наименование характеристики	Значение характеристики
1	2	3
1	Кадастровый номер либо ранее присвоенный государственный учетный номер помещения, машино-места (кадастровый, инвентарный или условный номер)	-
	Кадастровый номер исходного объекта недвижимости (объектов недвижимости)	-
2	Номер, тип этажа (этажей), на котором (которых) расположено помещение	5, Этаж
3	Обозначение (номер) помещения, машино-места на поэтажном плане	62

4	Адрес помещения	Российская Федерация, Московская область, городской округ Красногорск, д.Сабурово, улица Рождественская, дом 5, кв. 62
	Местоположение помещения	-
	Дополнение местоположения помещения, машино-места	городской округ Красногорск
5	Назначение помещения	Жилое, Квартира
6	Вид (виды) разрешенного использования	-
7	Площадь помещения, машино-места (Р), м2	35.9
8	Наименование помещения	квартира

№ п/п	Наименование характеристики	Значение характеристики
1	2	3
1	Кадастровый номер либо ранее присвоенный государственный учетный номер помещения, машино-места (кадастровый, инвентарный или условный номер)	-
	Кадастровый номер исходного объекта недвижимости (объектов недвижимости)	-
2	Номер, тип этажа (этажей), на котором (которых) расположено помещение	5, Этаж
3	Обозначение (номер) помещения, машино-места на поэтажном плане	63
4	Адрес помещения	Российская Федерация, Московская область, городской округ Красногорск, д.Сабурово, улица Рождественская, дом 5, кв. 63
	Местоположение помещения	-
	Дополнение местоположения помещения, машино-места	городской округ Красногорск
5	Назначение помещения	Жилое, Квартира
6	Вид (виды) разрешенного использования	-
7	Площадь помещения, машино-места (Р), м2	33.3
8	Наименование помещения	квартира

№ п/п	Наименование характеристики	Значение характеристики
1	2	3
1	Кадастровый номер либо ранее присвоенный государственный учетный номер помещения, машино-места (кадастровый, инвентарный или условный номер)	-
	Кадастровый номер исходного объекта недвижимости (объектов недвижимости)	-
2	Номер, тип этажа (этажей), на котором (которых) расположено помещение	5, Этаж
3	Обозначение (номер) помещения, машино-места на поэтажном плане	64
4	Адрес помещения	Российская Федерация, Московская область, городской округ Красногорск, д.Сабурово, улица Рождественская, дом 5, кв. 64
	Местоположение помещения	-

4	Дополнение местоположения помещения, машино-места	городской округ Красногорск
5	Назначение помещения	Жилое, Квартира
6	Вид (виды) разрешенного использования	-
7	Площадь помещения, машино-места (Р), м2	72.7
8	Наименование помещения	квартира
№ п/п	Наименование характеристики	Значение характеристики
1	2	3
1	Кадастровый номер либо ранее присвоенный государственный учетный номер помещения, машино-места (кадастровый, инвентарный или условный номер)	-
	Кадастровый номер исходного объекта недвижимости (объектов недвижимости)	-
2	Номер, тип этажа (этажей), на котором (которых) расположено помещение	6, Этаж
3	Обозначение (номер) помещения, машино-места на поэтажном плане	65
4	Адрес помещения	Российская Федерация, Московская область, городской округ Красногорск, д.Сабурово, улица Рождественская, дом 5, кв. 65
	Местоположение помещения	-
	Дополнение местоположения помещения, машино-места	городской округ Красногорск
5	Назначение помещения	Жилое, Квартира
6	Вид (виды) разрешенного использования	-
7	Площадь помещения, машино-места (Р), м2	50.2
8	Наименование помещения	квартира
№ п/п	Наименование характеристики	Значение характеристики
1	2	3
1	Кадастровый номер либо ранее присвоенный государственный учетный номер помещения, машино-места (кадастровый, инвентарный или условный номер)	-
	Кадастровый номер исходного объекта недвижимости (объектов недвижимости)	-
2	Номер, тип этажа (этажей), на котором (которых) расположено помещение	6, Этаж
3	Обозначение (номер) помещения, машино-места на поэтажном плане	66
4	Адрес помещения	Российская Федерация, Московская область, городской округ Красногорск, д.Сабурово, улица Рождественская, дом 5, кв. 66
	Местоположение помещения	-
	Дополнение местоположения помещения, машино-места	городской округ Красногорск
5	Назначение помещения	Жилое, Квартира
6	Вид (виды) разрешенного использования	-
7	Площадь помещения, машино-места (Р), м2	35.7

8	Наименование помещения	квартира
<hr/>		
№ п/п	Наименование характеристики	Значение характеристики
1	2	3
1	Кадастровый номер либо ранее присвоенный государственный учетный номер помещения, машино-места (кадастровый, инвентарный или условный номер)	-
	Кадастровый номер исходного объекта недвижимости (объектов недвижимости)	-
2	Номер, тип этажа (этажей), на котором (которых) расположено помещение	6, Этаж
3	Обозначение (номер) помещения, машино-места на поэтажном плане	67
4	Адрес помещения	Российская Федерация, Московская область, городской округ Красногорск, д.Сабурово, улица Рождественская, дом 5, кв. 67
	Местоположение помещения	-
	Дополнение местоположения помещения, машино-места	городской округ Красногорск
5	Назначение помещения	Жилое, Квартира
6	Вид (виды) разрешенного использования	-
7	Площадь помещения, машино-места (Р), м2	33.2
8	Наименование помещения	квартира
<hr/>		
№ п/п	Наименование характеристики	Значение характеристики
1	2	3
1	Кадастровый номер либо ранее присвоенный государственный учетный номер помещения, машино-места (кадастровый, инвентарный или условный номер)	-
	Кадастровый номер исходного объекта недвижимости (объектов недвижимости)	-
2	Номер, тип этажа (этажей), на котором (которых) расположено помещение	6, Этаж
3	Обозначение (номер) помещения, машино-места на поэтажном плане	68
4	Адрес помещения	Российская Федерация, Московская область, городской округ Красногорск, д.Сабурово, улица Рождественская, дом 5, кв. 68
	Местоположение помещения	-
	Дополнение местоположения помещения, машино-места	городской округ Красногорск
5	Назначение помещения	Жилое, Квартира
6	Вид (виды) разрешенного использования	-
7	Площадь помещения, машино-места (Р), м2	72.7
8	Наименование помещения	квартира
<hr/>		

№ п/п	Наименование характеристики	Значение характеристики
1	2	3
1	Кадастровый номер либо ранее присвоенный государственный учетный номер помещения, машино-места (кадастровый, инвентарный или условный номер)	-
	Кадастровый номер исходного объекта недвижимости (объектов недвижимости)	-
2	Номер, тип этажа (этажей), на котором (которых) расположено помещение	7, Этаж
3	Обозначение (номер) помещения, машино-места на поэтажном плане	69
4	Адрес помещения	Российская Федерация, Московская область, городской округ Красногорск, д.Сабурово, улица Рождественская, дом 5, кв. 69
	Местоположение помещения	-
	Дополнение местоположения помещения, машино-места	городской округ Красногорск
5	Назначение помещения	Жилое, Квартира
6	Вид (виды) разрешенного использования	-
7	Площадь помещения, машино-места (P), м2	50.6
8	Наименование помещения	квартира
№ п/п	Наименование характеристики	Значение характеристики
1	2	3
1	Кадастровый номер либо ранее присвоенный государственный учетный номер помещения, машино-места (кадастровый, инвентарный или условный номер)	-
	Кадастровый номер исходного объекта недвижимости (объектов недвижимости)	-
2	Номер, тип этажа (этажей), на котором (которых) расположено помещение	7, Этаж
3	Обозначение (номер) помещения, машино-места на поэтажном плане	70
4	Адрес помещения	Российская Федерация, Московская область, городской округ Красногорск, д.Сабурово, улица Рождественская, дом 5, кв. 70
	Местоположение помещения	-
	Дополнение местоположения помещения, машино-места	городской округ Красногорск
5	Назначение помещения	Жилое, Квартира
6	Вид (виды) разрешенного использования	-
7	Площадь помещения, машино-места (P), м2	35.6
8	Наименование помещения	квартира
№ п/п	Наименование характеристики	Значение характеристики
1	2	3
1	Кадастровый номер либо ранее присвоенный государственный учетный номер помещения, машино-места (кадастровый, инвентарный или условный номер)	-

1	Кадастровый номер исходного объекта недвижимости (объектов недвижимости)	-
2	Номер, тип этажа (этажей), на котором (которых) расположено помещение	7, Этаж
3	Обозначение (номер) помещения, машино-места на поэтажном плане	71
4	Адрес помещения	Российская Федерация, Московская область, городской округ Красногорск, д.Сабурово, улица Рождественская, дом 5, кв. 71
	Местоположение помещения	-
	Дополнение местоположения помещения, машино-места	городской округ Красногорск
5	Назначение помещения	Жилое, Квартира
6	Вид (виды) разрешенного использования	-
7	Площадь помещения, машино-места (Р), м2	33.2
8	Наименование помещения	квартира
№ п/п	Наименование характеристики	Значение характеристики
1	2	3
1	Кадастровый номер либо ранее присвоенный государственный учетный номер помещения, машино-места (кадастровый, инвентарный или условный номер)	-
	Кадастровый номер исходного объекта недвижимости (объектов недвижимости)	-
2	Номер, тип этажа (этажей), на котором (которых) расположено помещение	7, Этаж
3	Обозначение (номер) помещения, машино-места на поэтажном плане	72
4	Адрес помещения	Российская Федерация, Московская область, городской округ Красногорск, д.Сабурово, улица Рождественская, дом 5, кв. 72
	Местоположение помещения	-
	Дополнение местоположения помещения, машино-места	городской округ Красногорск
5	Назначение помещения	Жилое, Квартира
6	Вид (виды) разрешенного использования	-
7	Площадь помещения, машино-места (Р), м2	54.5
8	Наименование помещения	квартира
№ п/п	Наименование характеристики	Значение характеристики
1	2	3
1	Кадастровый номер либо ранее присвоенный государственный учетный номер помещения, машино-места (кадастровый, инвентарный или условный номер)	-
	Кадастровый номер исходного объекта недвижимости (объектов недвижимости)	-
2	Номер, тип этажа (этажей), на котором (которых) расположено помещение	8, Этаж
3	Обозначение (номер) помещения, машино-места на поэтажном плане	73

4	Адрес помещения	Российская Федерация, Московская область, городской округ Красногорск, д.Сабурово, улица Рождественская, дом 5, кв. 73
	Местоположение помещения	-
	Дополнение местоположения помещения, машино-места	городской округ Красногорск
5	Назначение помещения	Жилое, Квартира
6	Вид (виды) разрешенного использования	-
7	Площадь помещения, машино-места (Р), м2	50.5
8	Наименование помещения	квартира

№ п/п	Наименование характеристики	Значение характеристики
1	2	3
1	Кадастровый номер либо ранее присвоенный государственный учетный номер помещения, машино-места (кадастровый, инвентарный или условный номер)	-
	Кадастровый номер исходного объекта недвижимости (объектов недвижимости)	-
2	Номер, тип этажа (этажей), на котором (которых) расположено помещение	8, Этаж
3	Обозначение (номер) помещения, машино-места на поэтажном плане	74
4	Адрес помещения	Российская Федерация, Московская область, городской округ Красногорск, д.Сабурово, улица Рождественская, дом 5, кв. 74
	Местоположение помещения	-
	Дополнение местоположения помещения, машино-места	городской округ Красногорск
5	Назначение помещения	Жилое, Квартира
6	Вид (виды) разрешенного использования	-
7	Площадь помещения, машино-места (Р), м2	35.7
8	Наименование помещения	квартира

№ п/п	Наименование характеристики	Значение характеристики
1	2	3
1	Кадастровый номер либо ранее присвоенный государственный учетный номер помещения, машино-места (кадастровый, инвентарный или условный номер)	-
	Кадастровый номер исходного объекта недвижимости (объектов недвижимости)	-
2	Номер, тип этажа (этажей), на котором (которых) расположено помещение	8, Этаж
3	Обозначение (номер) помещения, машино-места на поэтажном плане	75
4	Адрес помещения	Российская Федерация, Московская область, городской округ Красногорск, д.Сабурово, улица Рождественская, дом 5, кв. 75
	Местоположение помещения	-

4	Дополнение местоположения помещения, машино-места	городской округ Красногорск
5	Назначение помещения	Жилое, Квартира
6	Вид (виды) разрешенного использования	-
7	Площадь помещения, машино-места (Р), м2	33.1
8	Наименование помещения	квартира
№ п/п	Наименование характеристики	Значение характеристики
1	2	3
1	Кадастровый номер либо ранее присвоенный государственный учетный номер помещения, машино-места (кадастровый, инвентарный или условный номер)	-
	Кадастровый номер исходного объекта недвижимости (объектов недвижимости)	-
2	Номер, тип этажа (этажей), на котором (которых) расположено помещение	8, Этаж
3	Обозначение (номер) помещения, машино-места на поэтажном плане	76
4	Адрес помещения	Российская Федерация, Московская область, городской округ Красногорск, д.Сабурово, улица Рождественская, дом 5, кв. 76
	Местоположение помещения	-
	Дополнение местоположения помещения, машино-места	городской округ Красногорск
5	Назначение помещения	Жилое, Квартира
6	Вид (виды) разрешенного использования	-
7	Площадь помещения, машино-места (Р), м2	54.1
8	Наименование помещения	квартира
№ п/п	Наименование характеристики	Значение характеристики
1	2	3
1	Кадастровый номер либо ранее присвоенный государственный учетный номер помещения, машино-места (кадастровый, инвентарный или условный номер)	-
	Кадастровый номер исходного объекта недвижимости (объектов недвижимости)	-
2	Номер, тип этажа (этажей), на котором (которых) расположено помещение	1, Этаж
3	Обозначение (номер) помещения, машино-места на поэтажном плане	77
4	Адрес помещения	Российская Федерация, Московская область, городской округ Красногорск, д.Сабурово, улица Рождественская, дом 5, кв. 77
	Местоположение помещения	-
	Дополнение местоположения помещения, машино-места	городской округ Красногорск
5	Назначение помещения	Жилое, Квартира
6	Вид (виды) разрешенного использования	-
7	Площадь помещения, машино-места (Р), м2	50.0

8	Наименование помещения	квартира
№ п/п	Наименование характеристики	Значение характеристики
1	2	3
1	Кадастровый номер либо ранее присвоенный государственный учетный номер помещения, машино-места (кадастровый, инвентарный или условный номер)	-
	Кадастровый номер исходного объекта недвижимости (объектов недвижимости)	-
2	Номер, тип этажа (этажей), на котором (которых) расположено помещение	1, Этаж
3	Обозначение (номер) помещения, машино-места на поэтажном плане	78
4	Адрес помещения	Российская Федерация, Московская область, городской округ Красногорск, д.Сабурово, улица Рождественская, дом 5, кв. 78
	Местоположение помещения	-
	Дополнение местоположения помещения, машино-места	городской округ Красногорск
5	Назначение помещения	Жилое, Квартира
6	Вид (виды) разрешенного использования	-
7	Площадь помещения, машино-места (Р), м2	34.7
8	Наименование помещения	квартира
№ п/п	Наименование характеристики	Значение характеристики
1	2	3
1	Кадастровый номер либо ранее присвоенный государственный учетный номер помещения, машино-места (кадастровый, инвентарный или условный номер)	-
	Кадастровый номер исходного объекта недвижимости (объектов недвижимости)	-
2	Номер, тип этажа (этажей), на котором (которых) расположено помещение	2, Этаж
3	Обозначение (номер) помещения, машино-места на поэтажном плане	79
4	Адрес помещения	Российская Федерация, Московская область, городской округ Красногорск, д.Сабурово, улица Рождественская, дом 5, кв. 79
	Местоположение помещения	-
	Дополнение местоположения помещения, машино-места	городской округ Красногорск
5	Назначение помещения	Жилое, Квартира
6	Вид (виды) разрешенного использования	-
7	Площадь помещения, машино-места (Р), м2	50.1
8	Наименование помещения	квартира

№ п/п	Наименование характеристики	Значение характеристики
1	2	3
1	Кадастровый номер либо ранее присвоенный государственный учетный номер помещения, машино-места (кадастровый, инвентарный или условный номер)	-
	Кадастровый номер исходного объекта недвижимости (объектов недвижимости)	-
2	Номер, тип этажа (этажей), на котором (которых) расположено помещение	2, Этаж
3	Обозначение (номер) помещения, машино-места на поэтажном плане	80
4	Адрес помещения	Российская Федерация, Московская область, городской округ Красногорск, д.Сабурово, улица Рождественская, дом 5, кв. 80
	Местоположение помещения	-
	Дополнение местоположения помещения, машино-места	городской округ Красногорск
5	Назначение помещения	Жилое, Квартира
6	Вид (виды) разрешенного использования	-
7	Площадь помещения, машино-места (Р), м2	34.6
8	Наименование помещения	квартира
№ п/п	Наименование характеристики	Значение характеристики
1	2	3
1	Кадастровый номер либо ранее присвоенный государственный учетный номер помещения, машино-места (кадастровый, инвентарный или условный номер)	-
	Кадастровый номер исходного объекта недвижимости (объектов недвижимости)	-
2	Номер, тип этажа (этажей), на котором (которых) расположено помещение	2, Этаж
3	Обозначение (номер) помещения, машино-места на поэтажном плане	81
4	Адрес помещения	Российская Федерация, Московская область, городской округ Красногорск, д.Сабурово, улица Рождественская, дом 5, кв. 81
	Местоположение помещения	-
	Дополнение местоположения помещения, машино-места	городской округ Красногорск
5	Назначение помещения	Жилое, Квартира
6	Вид (виды) разрешенного использования	-
7	Площадь помещения, машино-места (Р), м2	54.9
8	Наименование помещения	квартира
№ п/п	Наименование характеристики	Значение характеристики
1	2	3
1	Кадастровый номер либо ранее присвоенный государственный учетный номер помещения, машино-места (кадастровый, инвентарный или условный номер)	-

1	Кадастровый номер исходного объекта недвижимости (объектов недвижимости)	-
2	Номер, тип этажа (этажей), на котором (которых) расположено помещение	3, Этаж
3	Обозначение (номер) помещения, машино-места на поэтажном плане	82
4	Адрес помещения	Российская Федерация, Московская область, городской округ Красногорск, д.Сабурово, улица Рождественская, дом 5, кв. 82
	Местоположение помещения	-
	Дополнение местоположения помещения, машино-места	городской округ Красногорск
5	Назначение помещения	Жилое, Квартира
6	Вид (виды) разрешенного использования	-
7	Площадь помещения, машино-места (Р), м2	50.2
8	Наименование помещения	квартира
№ п/п	Наименование характеристики	Значение характеристики
1	2	3
1	Кадастровый номер либо ранее присвоенный государственный учетный номер помещения, машино-места (кадастровый, инвентарный или условный номер)	-
	Кадастровый номер исходного объекта недвижимости (объектов недвижимости)	-
2	Номер, тип этажа (этажей), на котором (которых) расположено помещение	3, Этаж
3	Обозначение (номер) помещения, машино-места на поэтажном плане	83
4	Адрес помещения	Российская Федерация, Московская область, городской округ Красногорск, д.Сабурово, улица Рождественская, дом 5, кв. 83
	Местоположение помещения	-
	Дополнение местоположения помещения, машино-места	городской округ Красногорск
5	Назначение помещения	Жилое, Квартира
6	Вид (виды) разрешенного использования	-
7	Площадь помещения, машино-места (Р), м2	35.0
8	Наименование помещения	квартира
№ п/п	Наименование характеристики	Значение характеристики
1	2	3
1	Кадастровый номер либо ранее присвоенный государственный учетный номер помещения, машино-места (кадастровый, инвентарный или условный номер)	-
	Кадастровый номер исходного объекта недвижимости (объектов недвижимости)	-
2	Номер, тип этажа (этажей), на котором (которых) расположено помещение	3, Этаж
3	Обозначение (номер) помещения, машино-места на поэтажном плане	84

4	Адрес помещения	Российская Федерация, Московская область, городской округ Красногорск, д.Сабурово, улица Рождественская, дом 5, кв. 84
	Местоположение помещения	-
	Дополнение местоположения помещения, машино-места	городской округ Красногорск
5	Назначение помещения	Жилое, Квартира
6	Вид (виды) разрешенного использования	-
7	Площадь помещения, машино-места (Р), м2	37.7
8	Наименование помещения	квартира

№ п/п	Наименование характеристики	Значение характеристики
1	2	3
1	Кадастровый номер либо ранее присвоенный государственный учетный номер помещения, машино-места (кадастровый, инвентарный или условный номер)	-
	Кадастровый номер исходного объекта недвижимости (объектов недвижимости)	-
2	Номер, тип этажа (этажей), на котором (которых) расположено помещение	3, Этаж
3	Обозначение (номер) помещения, машино-места на поэтажном плане	85
4	Адрес помещения	Российская Федерация, Московская область, городской округ Красногорск, д.Сабурово, улица Рождественская, дом 5, кв. 85
	Местоположение помещения	-
	Дополнение местоположения помещения, машино-места	городской округ Красногорск
5	Назначение помещения	Жилое, Квартира
6	Вид (виды) разрешенного использования	-
7	Площадь помещения, машино-места (Р), м2	50.6
8	Наименование помещения	квартира

№ п/п	Наименование характеристики	Значение характеристики
1	2	3
1	Кадастровый номер либо ранее присвоенный государственный учетный номер помещения, машино-места (кадастровый, инвентарный или условный номер)	-
	Кадастровый номер исходного объекта недвижимости (объектов недвижимости)	-
2	Номер, тип этажа (этажей), на котором (которых) расположено помещение	4, Этаж
3	Обозначение (номер) помещения, машино-места на поэтажном плане	86
4	Адрес помещения	Российская Федерация, Московская область, городской округ Красногорск, д.Сабурово, улица Рождественская, дом 5, кв. 86
	Местоположение помещения	-

4	Дополнение местоположения помещения, машино-места	городской округ Красногорск
5	Назначение помещения	Жилое, Квартира
6	Вид (виды) разрешенного использования	-
7	Площадь помещения, машино-места (Р), м2	50.3
8	Наименование помещения	квартира
№ п/п	Наименование характеристики	Значение характеристики
1	2	3
1	Кадастровый номер либо ранее присвоенный государственный учетный номер помещения, машино-места (кадастровый, инвентарный или условный номер)	-
	Кадастровый номер исходного объекта недвижимости (объектов недвижимости)	-
2	Номер, тип этажа (этажей), на котором (которых) расположено помещение	4, Этаж
3	Обозначение (номер) помещения, машино-места на поэтажном плане	87
4	Адрес помещения	Российская Федерация, Московская область, городской округ Красногорск, д.Сабурово, улица Рождественская, дом 5, кв. 87
	Местоположение помещения	-
	Дополнение местоположения помещения, машино-места	городской округ Красногорск
5	Назначение помещения	Жилое, Квартира
6	Вид (виды) разрешенного использования	-
7	Площадь помещения, машино-места (Р), м2	34.8
8	Наименование помещения	квартира
№ п/п	Наименование характеристики	Значение характеристики
1	2	3
1	Кадастровый номер либо ранее присвоенный государственный учетный номер помещения, машино-места (кадастровый, инвентарный или условный номер)	-
	Кадастровый номер исходного объекта недвижимости (объектов недвижимости)	-
2	Номер, тип этажа (этажей), на котором (которых) расположено помещение	4, Этаж
3	Обозначение (номер) помещения, машино-места на поэтажном плане	88
4	Адрес помещения	Российская Федерация, Московская область, городской округ Красногорск, д.Сабурово, улица Рождественская, дом 5, кв. 88
	Местоположение помещения	-
	Дополнение местоположения помещения, машино-места	городской округ Красногорск
5	Назначение помещения	Жилое, Квартира
6	Вид (виды) разрешенного использования	-
7	Площадь помещения, машино-места (Р), м2	37.5

8	Наименование помещения	квартира
<hr/>		
№ п/п	Наименование характеристики	Значение характеристики
1	2	3
1	Кадастровый номер либо ранее присвоенный государственный учетный номер помещения, машино-места (кадастровый, инвентарный или условный номер)	-
	Кадастровый номер исходного объекта недвижимости (объектов недвижимости)	-
2	Номер, тип этажа (этажей), на котором (которых) расположено помещение	4, Этаж
3	Обозначение (номер) помещения, машино-места на поэтажном плане	89
4	Адрес помещения	Российская Федерация, Московская область, городской округ Красногорск, д.Сабурово, улица Рождественская, дом 5, кв. 89
	Местоположение помещения	-
	Дополнение местоположения помещения, машино-места	городской округ Красногорск
5	Назначение помещения	Жилое, Квартира
6	Вид (виды) разрешенного использования	-
7	Площадь помещения, машино-места (Р), м2	50.5
8	Наименование помещения	квартира
<hr/>		
№ п/п	Наименование характеристики	Значение характеристики
1	2	3
1	Кадастровый номер либо ранее присвоенный государственный учетный номер помещения, машино-места (кадастровый, инвентарный или условный номер)	-
	Кадастровый номер исходного объекта недвижимости (объектов недвижимости)	-
2	Номер, тип этажа (этажей), на котором (которых) расположено помещение	5, Этаж
3	Обозначение (номер) помещения, машино-места на поэтажном плане	90
4	Адрес помещения	Российская Федерация, Московская область, городской округ Красногорск, д.Сабурово, улица Рождественская, дом 5, кв. 90
	Местоположение помещения	-
	Дополнение местоположения помещения, машино-места	городской округ Красногорск
5	Назначение помещения	Жилое, Квартира
6	Вид (виды) разрешенного использования	-
7	Площадь помещения, машино-места (Р), м2	49.5
8	Наименование помещения	квартира
<hr/>		

№ п/п	Наименование характеристики	Значение характеристики
1	2	3
1	Кадастровый номер либо ранее присвоенный государственный учетный номер помещения, машино-места (кадастровый, инвентарный или условный номер)	-
	Кадастровый номер исходного объекта недвижимости (объектов недвижимости)	-
2	Номер, тип этажа (этажей), на котором (которых) расположено помещение	5, Этаж
3	Обозначение (номер) помещения, машино-места на поэтажном плане	91
4	Адрес помещения	Российская Федерация, Московская область, городской округ Красногорск, д.Сабурово, улица Рождественская, дом 5, кв. 91
	Местоположение помещения	-
	Дополнение местоположения помещения, машино-места	городской округ Красногорск
5	Назначение помещения	Жилое, Квартира
6	Вид (виды) разрешенного использования	-
7	Площадь помещения, машино-места (Р), м2	33.1
8	Наименование помещения	квартира
№ п/п	Наименование характеристики	Значение характеристики
1	2	3
1	Кадастровый номер либо ранее присвоенный государственный учетный номер помещения, машино-места (кадастровый, инвентарный или условный номер)	-
	Кадастровый номер исходного объекта недвижимости (объектов недвижимости)	-
2	Номер, тип этажа (этажей), на котором (которых) расположено помещение	5, Этаж
3	Обозначение (номер) помещения, машино-места на поэтажном плане	92
4	Адрес помещения	Российская Федерация, Московская область, городской округ Красногорск, д.Сабурово, улица Рождественская, дом 5, кв. 92
	Местоположение помещения	-
	Дополнение местоположения помещения, машино-места	городской округ Красногорск
5	Назначение помещения	Жилое, Квартира
6	Вид (виды) разрешенного использования	-
7	Площадь помещения, машино-места (Р), м2	35.8
8	Наименование помещения	квартира
№ п/п	Наименование характеристики	Значение характеристики
1	2	3
1	Кадастровый номер либо ранее присвоенный государственный учетный номер помещения, машино-места (кадастровый, инвентарный или условный номер)	-

1	Кадастровый номер исходного объекта недвижимости (объектов недвижимости)	-
2	Номер, тип этажа (этажей), на котором (которых) расположено помещение	5, Этаж
3	Обозначение (номер) помещения, машино-места на поэтажном плане	93
4	Адрес помещения	Российская Федерация, Московская область, городской округ Красногорск, д.Сабурово, улица Рождественская, дом 5, кв. 93
	Местоположение помещения	-
	Дополнение местоположения помещения, машино-места	городской округ Красногорск
5	Назначение помещения	Жилое, Квартира
6	Вид (виды) разрешенного использования	-
7	Площадь помещения, машино-места (Р), м2	50.3
8	Наименование помещения	квартира
№ п/п	Наименование характеристики	Значение характеристики
1	2	3
1	Кадастровый номер либо ранее присвоенный государственный учетный номер помещения, машино-места (кадастровый, инвентарный или условный номер)	-
	Кадастровый номер исходного объекта недвижимости (объектов недвижимости)	-
2	Номер, тип этажа (этажей), на котором (которых) расположено помещение	6, Этаж
3	Обозначение (номер) помещения, машино-места на поэтажном плане	94
4	Адрес помещения	Российская Федерация, Московская область, городской округ Красногорск, д.Сабурово, улица Рождественская, дом 5, кв. 94
	Местоположение помещения	-
	Дополнение местоположения помещения, машино-места	городской округ Красногорск
5	Назначение помещения	Жилое, Квартира
6	Вид (виды) разрешенного использования	-
7	Площадь помещения, машино-места (Р), м2	49.5
8	Наименование помещения	квартира
№ п/п	Наименование характеристики	Значение характеристики
1	2	3
1	Кадастровый номер либо ранее присвоенный государственный учетный номер помещения, машино-места (кадастровый, инвентарный или условный номер)	-
	Кадастровый номер исходного объекта недвижимости (объектов недвижимости)	-
2	Номер, тип этажа (этажей), на котором (которых) расположено помещение	6, Этаж
3	Обозначение (номер) помещения, машино-места на поэтажном плане	95

4	Адрес помещения	Российская Федерация, Московская область, городской округ Красногорск, д.Сабурово, улица Рождественская, дом 5, кв. 95
	Местоположение помещения	-
	Дополнение местоположения помещения, машино-места	городской округ Красногорск
5	Назначение помещения	Жилое, Квартира
6	Вид (виды) разрешенного использования	-
7	Площадь помещения, машино-места (Р), м2	33.0
8	Наименование помещения	квартира

№ п/п	Наименование характеристики	Значение характеристики
1	2	3
1	Кадастровый номер либо ранее присвоенный государственный учетный номер помещения, машино-места (кадастровый, инвентарный или условный номер)	-
	Кадастровый номер исходного объекта недвижимости (объектов недвижимости)	-
2	Номер, тип этажа (этажей), на котором (которых) расположено помещение	6, Этаж
3	Обозначение (номер) помещения, машино-места на поэтажном плане	96
4	Адрес помещения	Российская Федерация, Московская область, городской округ Красногорск, д.Сабурово, улица Рождественская, дом 5, кв. 96
	Местоположение помещения	-
	Дополнение местоположения помещения, машино-места	городской округ Красногорск
5	Назначение помещения	Жилое, Квартира
6	Вид (виды) разрешенного использования	-
7	Площадь помещения, машино-места (Р), м2	35.7
8	Наименование помещения	квартира

№ п/п	Наименование характеристики	Значение характеристики
1	2	3
1	Кадастровый номер либо ранее присвоенный государственный учетный номер помещения, машино-места (кадастровый, инвентарный или условный номер)	-
	Кадастровый номер исходного объекта недвижимости (объектов недвижимости)	-
2	Номер, тип этажа (этажей), на котором (которых) расположено помещение	6, Этаж
3	Обозначение (номер) помещения, машино-места на поэтажном плане	97
4	Адрес помещения	Российская Федерация, Московская область, городской округ Красногорск, д.Сабурово, улица Рождественская, дом 5, кв. 97
	Местоположение помещения	-

4	Дополнение местоположения помещения, машино-места	городской округ Красногорск
5	Назначение помещения	Жилое, Квартира
6	Вид (виды) разрешенного использования	-
7	Площадь помещения, машино-места (Р), м2	50.5
8	Наименование помещения	квартира
№ п/п	Наименование характеристики	Значение характеристики
1	2	3
1	Кадастровый номер либо ранее присвоенный государственный учетный номер помещения, машино-места (кадастровый, инвентарный или условный номер)	-
	Кадастровый номер исходного объекта недвижимости (объектов недвижимости)	-
2	Номер, тип этажа (этажей), на котором (которых) расположено помещение	7, Этаж
3	Обозначение (номер) помещения, машино-места на поэтажном плане	98
4	Адрес помещения	Российская Федерация, Московская область, городской округ Красногорск, д.Сабурово, улица Рождественская, дом 5, кв. 98
	Местоположение помещения	-
	Дополнение местоположения помещения, машино-места	городской округ Красногорск
5	Назначение помещения	Жилое, Квартира
6	Вид (виды) разрешенного использования	-
7	Площадь помещения, машино-места (Р), м2	49.4
8	Наименование помещения	квартира
№ п/п	Наименование характеристики	Значение характеристики
1	2	3
1	Кадастровый номер либо ранее присвоенный государственный учетный номер помещения, машино-места (кадастровый, инвентарный или условный номер)	-
	Кадастровый номер исходного объекта недвижимости (объектов недвижимости)	-
2	Номер, тип этажа (этажей), на котором (которых) расположено помещение	7, Этаж
3	Обозначение (номер) помещения, машино-места на поэтажном плане	99
4	Адрес помещения	Российская Федерация, Московская область, городской округ Красногорск, д.Сабурово, улица Рождественская, дом 5, кв. 99
	Местоположение помещения	-
	Дополнение местоположения помещения, машино-места	городской округ Красногорск
5	Назначение помещения	Жилое, Квартира
6	Вид (виды) разрешенного использования	-
7	Площадь помещения, машино-места (Р), м2	32.9

8	Наименование помещения	квартира
№ п/п	Наименование характеристики	Значение характеристики
1	2	3
1	Кадастровый номер либо ранее присвоенный государственный учетный номер помещения, машино-места (кадастровый, инвентарный или условный номер)	-
	Кадастровый номер исходного объекта недвижимости (объектов недвижимости)	-
2	Номер, тип этажа (этажей), на котором (которых) расположено помещение	7, Этаж
3	Обозначение (номер) помещения, машино-места на поэтажном плане	100
4	Адрес помещения	Российская Федерация, Московская область, городской округ Красногорск, д.Сабурово, улица Рождественская, дом 5, кв. 100
	Местоположение помещения	-
	Дополнение местоположения помещения, машино-места	городской округ Красногорск
5	Назначение помещения	Жилое, Квартира
6	Вид (виды) разрешенного использования	-
7	Площадь помещения, машино-места (Р), м2	36.1
8	Наименование помещения	квартира
№ п/п	Наименование характеристики	Значение характеристики
1	2	3
1	Кадастровый номер либо ранее присвоенный государственный учетный номер помещения, машино-места (кадастровый, инвентарный или условный номер)	-
	Кадастровый номер исходного объекта недвижимости (объектов недвижимости)	-
2	Номер, тип этажа (этажей), на котором (которых) расположено помещение	7, Этаж
3	Обозначение (номер) помещения, машино-места на поэтажном плане	101
4	Адрес помещения	Российская Федерация, Московская область, городской округ Красногорск, д.Сабурово, улица Рождественская, дом 5, кв. 101
	Местоположение помещения	-
	Дополнение местоположения помещения, машино-места	городской округ Красногорск
5	Назначение помещения	Жилое, Квартира
6	Вид (виды) разрешенного использования	-
7	Площадь помещения, машино-места (Р), м2	50.4
8	Наименование помещения	квартира

№ п/п	Наименование характеристики	Значение характеристики
1	2	3
1	Кадастровый номер либо ранее присвоенный государственный учетный номер помещения, машино-места (кадастровый, инвентарный или условный номер)	-
	Кадастровый номер исходного объекта недвижимости (объектов недвижимости)	-
2	Номер, тип этажа (этажей), на котором (которых) расположено помещение	8, Этаж
3	Обозначение (номер) помещения, машино-места на поэтажном плане	102
4	Адрес помещения	Российская Федерация, Московская область, городской округ Красногорск, д.Сабурово, улица Рождественская, дом 5, кв. 102
	Местоположение помещения	-
	Дополнение местоположения помещения, машино-места	городской округ Красногорск
5	Назначение помещения	Жилое, Квартира
6	Вид (виды) разрешенного использования	-
7	Площадь помещения, машино-места (Р), м2	49.7
8	Наименование помещения	квартира
№ п/п	Наименование характеристики	Значение характеристики
1	2	3
1	Кадастровый номер либо ранее присвоенный государственный учетный номер помещения, машино-места (кадастровый, инвентарный или условный номер)	-
	Кадастровый номер исходного объекта недвижимости (объектов недвижимости)	-
2	Номер, тип этажа (этажей), на котором (которых) расположено помещение	8, Этаж
3	Обозначение (номер) помещения, машино-места на поэтажном плане	103
4	Адрес помещения	Российская Федерация, Московская область, городской округ Красногорск, д.Сабурово, улица Рождественская, дом 5, кв. 103
	Местоположение помещения	-
	Дополнение местоположения помещения, машино-места	городской округ Красногорск
5	Назначение помещения	Жилое, Квартира
6	Вид (виды) разрешенного использования	-
7	Площадь помещения, машино-места (Р), м2	33.1
8	Наименование помещения	квартира
№ п/п	Наименование характеристики	Значение характеристики
1	2	3
1	Кадастровый номер либо ранее присвоенный государственный учетный номер помещения, машино-места (кадастровый, инвентарный или условный номер)	-

1	Кадастровый номер исходного объекта недвижимости (объектов недвижимости)	-
2	Номер, тип этажа (этажей), на котором (которых) расположено помещение	8, Этаж
3	Обозначение (номер) помещения, машино-места на поэтажном плане	104
4	Адрес помещения	Российская Федерация, Московская область, городской округ Красногорск, д.Сабурово, улица Рождественская, дом 5, кв. 104
	Местоположение помещения	-
	Дополнение местоположения помещения, машино-места	городской округ Красногорск
5	Назначение помещения	Жилое, Квартира
6	Вид (виды) разрешенного использования	-
7	Площадь помещения, машино-места (Р), м2	35.8
8	Наименование помещения	квартира
№ п/п	Наименование характеристики	Значение характеристики
1	2	3
1	Кадастровый номер либо ранее присвоенный государственный учетный номер помещения, машино-места (кадастровый, инвентарный или условный номер)	-
	Кадастровый номер исходного объекта недвижимости (объектов недвижимости)	-
2	Номер, тип этажа (этажей), на котором (которых) расположено помещение	8, Этаж
3	Обозначение (номер) помещения, машино-места на поэтажном плане	105
4	Адрес помещения	Российская Федерация, Московская область, городской округ Красногорск, д.Сабурово, улица Рождественская, дом 5, кв. 105
	Местоположение помещения	-
	Дополнение местоположения помещения, машино-места	городской округ Красногорск
5	Назначение помещения	Жилое, Квартира
6	Вид (виды) разрешенного использования	-
7	Площадь помещения, машино-места (Р), м2	50.5
8	Наименование помещения	квартира
№ п/п	Наименование характеристики	Значение характеристики
1	2	3
1	Кадастровый номер либо ранее присвоенный государственный учетный номер помещения, машино-места (кадастровый, инвентарный или условный номер)	-
	Кадастровый номер исходного объекта недвижимости (объектов недвижимости)	-
2	Номер, тип этажа (этажей), на котором (которых) расположено помещение	1, Этаж
3	Обозначение (номер) помещения, машино-места на поэтажном плане	106

4	Адрес помещения	Российская Федерация, Московская область, городской округ Красногорск, д.Сабурово, улица Рождественская, дом 5, кв. 106
	Местоположение помещения	-
	Дополнение местоположения помещения, машино-места	городской округ Красногорск
5	Назначение помещения	Жилое, Квартира
6	Вид (виды) разрешенного использования	-
7	Площадь помещения, машино-места (Р), м2	47.5
8	Наименование помещения	квартира

№ п/п	Наименование характеристики	Значение характеристики
1	2	3
1	Кадастровый номер либо ранее присвоенный государственный учетный номер помещения, машино-места (кадастровый, инвентарный или условный номер)	-
	Кадастровый номер исходного объекта недвижимости (объектов недвижимости)	-
2	Номер, тип этажа (этажей), на котором (которых) расположено помещение	1, Этаж
3	Обозначение (номер) помещения, машино-места на поэтажном плане	107
4	Адрес помещения	Российская Федерация, Московская область, городской округ Красногорск, д.Сабурово, улица Рождественская, дом 5, кв. 107
	Местоположение помещения	-
	Дополнение местоположения помещения, машино-места	городской округ Красногорск
5	Назначение помещения	Жилое, Квартира
6	Вид (виды) разрешенного использования	-
7	Площадь помещения, машино-места (Р), м2	33.5
8	Наименование помещения	квартира

№ п/п	Наименование характеристики	Значение характеристики
1	2	3
1	Кадастровый номер либо ранее присвоенный государственный учетный номер помещения, машино-места (кадастровый, инвентарный или условный номер)	-
	Кадастровый номер исходного объекта недвижимости (объектов недвижимости)	-
2	Номер, тип этажа (этажей), на котором (которых) расположено помещение	1, Этаж
3	Обозначение (номер) помещения, машино-места на поэтажном плане	108
4	Адрес помещения	Российская Федерация, Московская область, городской округ Красногорск, д.Сабурово, улица Рождественская, дом 5, кв. 108
	Местоположение помещения	-

4	Дополнение местоположения помещения, машино-места	городской округ Красногорск
5	Назначение помещения	Жилое, Квартира
6	Вид (виды) разрешенного использования	-
7	Площадь помещения, машино-места (Р), м2	45.1
8	Наименование помещения	квартира
№ п/п	Наименование характеристики	Значение характеристики
1	2	3
1	Кадастровый номер либо ранее присвоенный государственный учетный номер помещения, машино-места (кадастровый, инвентарный или условный номер)	-
	Кадастровый номер исходного объекта недвижимости (объектов недвижимости)	-
2	Номер, тип этажа (этажей), на котором (которых) расположено помещение	2, Этаж
3	Обозначение (номер) помещения, машино-места на поэтажном плане	109
4	Адрес помещения	Российская Федерация, Московская область, городской округ Красногорск, д.Сабурово, улица Рождественская, дом 5, кв. 109
	Местоположение помещения	-
	Дополнение местоположения помещения, машино-места	городской округ Красногорск
5	Назначение помещения	Жилое, Квартира
6	Вид (виды) разрешенного использования	-
7	Площадь помещения, машино-места (Р), м2	47.3
8	Наименование помещения	квартира
№ п/п	Наименование характеристики	Значение характеристики
1	2	3
1	Кадастровый номер либо ранее присвоенный государственный учетный номер помещения, машино-места (кадастровый, инвентарный или условный номер)	-
	Кадастровый номер исходного объекта недвижимости (объектов недвижимости)	-
2	Номер, тип этажа (этажей), на котором (которых) расположено помещение	2, Этаж
3	Обозначение (номер) помещения, машино-места на поэтажном плане	110
4	Адрес помещения	Российская Федерация, Московская область, городской округ Красногорск, д.Сабурово, улица Рождественская, дом 5, кв. 110
	Местоположение помещения	-
	Дополнение местоположения помещения, машино-места	городской округ Красногорск
5	Назначение помещения	Жилое, Квартира
6	Вид (виды) разрешенного использования	-
7	Площадь помещения, машино-места (Р), м2	32.5

8	Наименование помещения	квартира
<hr/>		
№ п/п	Наименование характеристики	Значение характеристики
1	2	3
1	Кадастровый номер либо ранее присвоенный государственный учетный номер помещения, машино-места (кадастровый, инвентарный или условный номер)	-
	Кадастровый номер исходного объекта недвижимости (объектов недвижимости)	-
2	Номер, тип этажа (этажей), на котором (которых) расположено помещение	2, Этаж
3	Обозначение (номер) помещения, машино-места на поэтажном плане	111
4	Адрес помещения	Российская Федерация, Московская область, городской округ Красногорск, д.Сабурово, улица Рождественская, дом 5, кв. 111
	Местоположение помещения	-
	Дополнение местоположения помещения, машино-места	городской округ Красногорск
5	Назначение помещения	Жилое, Квартира
6	Вид (виды) разрешенного использования	-
7	Площадь помещения, машино-места (Р), м2	34.1
8	Наименование помещения	квартира
<hr/>		
№ п/п	Наименование характеристики	Значение характеристики
1	2	3
1	Кадастровый номер либо ранее присвоенный государственный учетный номер помещения, машино-места (кадастровый, инвентарный или условный номер)	-
	Кадастровый номер исходного объекта недвижимости (объектов недвижимости)	-
2	Номер, тип этажа (этажей), на котором (которых) расположено помещение	2, Этаж
3	Обозначение (номер) помещения, машино-места на поэтажном плане	112
4	Адрес помещения	Российская Федерация, Московская область, городской округ Красногорск, д.Сабурово, улица Рождественская, дом 5, кв. 112
	Местоположение помещения	-
	Дополнение местоположения помещения, машино-места	городской округ Красногорск
5	Назначение помещения	Жилое, Квартира
6	Вид (виды) разрешенного использования	-
7	Площадь помещения, машино-места (Р), м2	45.7
8	Наименование помещения	квартира
<hr/>		

№ п/п	Наименование характеристики	Значение характеристики
1	2	3
1	Кадастровый номер либо ранее присвоенный государственный учетный номер помещения, машино-места (кадастровый, инвентарный или условный номер)	-
	Кадастровый номер исходного объекта недвижимости (объектов недвижимости)	-
2	Номер, тип этажа (этажей), на котором (которых) расположено помещение	3, Этаж
3	Обозначение (номер) помещения, машино-места на поэтажном плане	113
4	Адрес помещения	Российская Федерация, Московская область, городской округ Красногорск, д.Сабурово, улица Рождественская, дом 5, кв. 113
	Местоположение помещения	-
	Дополнение местоположения помещения, машино-места	городской округ Красногорск
5	Назначение помещения	Жилое, Квартира
6	Вид (виды) разрешенного использования	-
7	Площадь помещения, машино-места (Р), м2	47.0
8	Наименование помещения	квартира
№ п/п	Наименование характеристики	Значение характеристики
1	2	3
1	Кадастровый номер либо ранее присвоенный государственный учетный номер помещения, машино-места (кадастровый, инвентарный или условный номер)	-
	Кадастровый номер исходного объекта недвижимости (объектов недвижимости)	-
2	Номер, тип этажа (этажей), на котором (которых) расположено помещение	3, Этаж
3	Обозначение (номер) помещения, машино-места на поэтажном плане	114
4	Адрес помещения	Российская Федерация, Московская область, городской округ Красногорск, д.Сабурово, улица Рождественская, дом 5, кв. 114
	Местоположение помещения	-
	Дополнение местоположения помещения, машино-места	городской округ Красногорск
5	Назначение помещения	Жилое, Квартира
6	Вид (виды) разрешенного использования	-
7	Площадь помещения, машино-места (Р), м2	32.6
8	Наименование помещения	квартира
№ п/п	Наименование характеристики	Значение характеристики
1	2	3
1	Кадастровый номер либо ранее присвоенный государственный учетный номер помещения, машино-места (кадастровый, инвентарный или условный номер)	-

1	Кадастровый номер исходного объекта недвижимости (объектов недвижимости)	-
2	Номер, тип этажа (этажей), на котором (которых) расположено помещение	3, Этаж
3	Обозначение (номер) помещения, машино-места на поэтажном плане	115
4	Адрес помещения	Российская Федерация, Московская область, городской округ Красногорск, д.Сабурово, улица Рождественская, дом 5, кв. 115
	Местоположение помещения	-
	Дополнение местоположения помещения, машино-места	городской округ Красногорск
5	Назначение помещения	Жилое, Квартира
6	Вид (виды) разрешенного использования	-
7	Площадь помещения, машино-места (Р), м2	33.6
8	Наименование помещения	квартира
№ п/п	Наименование характеристики	Значение характеристики
1	2	3
1	Кадастровый номер либо ранее присвоенный государственный учетный номер помещения, машино-места (кадастровый, инвентарный или условный номер)	-
	Кадастровый номер исходного объекта недвижимости (объектов недвижимости)	-
2	Номер, тип этажа (этажей), на котором (которых) расположено помещение	3, Этаж
3	Обозначение (номер) помещения, машино-места на поэтажном плане	116
4	Адрес помещения	Российская Федерация, Московская область, городской округ Красногорск, д.Сабурово, улица Рождественская, дом 5, кв. 116
	Местоположение помещения	-
	Дополнение местоположения помещения, машино-места	городской округ Красногорск
5	Назначение помещения	Жилое, Квартира
6	Вид (виды) разрешенного использования	-
7	Площадь помещения, машино-места (Р), м2	45.7
8	Наименование помещения	квартира
№ п/п	Наименование характеристики	Значение характеристики
1	2	3
1	Кадастровый номер либо ранее присвоенный государственный учетный номер помещения, машино-места (кадастровый, инвентарный или условный номер)	-
	Кадастровый номер исходного объекта недвижимости (объектов недвижимости)	-
2	Номер, тип этажа (этажей), на котором (которых) расположено помещение	4, Этаж
3	Обозначение (номер) помещения, машино-места на поэтажном плане	117

4	Адрес помещения	Российская Федерация, Московская область, городской округ Красногорск, д.Сабурово, улица Рождественская, дом 5, кв. 117
	Местоположение помещения	-
	Дополнение местоположения помещения, машино-места	городской округ Красногорск
5	Назначение помещения	Жилое, Квартира
6	Вид (виды) разрешенного использования	-
7	Площадь помещения, машино-места (Р), м2	47.4
8	Наименование помещения	квартира

№ п/п	Наименование характеристики	Значение характеристики
1	2	3
1	Кадастровый номер либо ранее присвоенный государственный учетный номер помещения, машино-места (кадастровый, инвентарный или условный номер)	-
	Кадастровый номер исходного объекта недвижимости (объектов недвижимости)	-
2	Номер, тип этажа (этажей), на котором (которых) расположено помещение	4, Этаж
3	Обозначение (номер) помещения, машино-места на поэтажном плане	118
4	Адрес помещения	Российская Федерация, Московская область, городской округ Красногорск, д.Сабурово, улица Рождественская, дом 5, кв. 118
	Местоположение помещения	-
	Дополнение местоположения помещения, машино-места	городской округ Красногорск
5	Назначение помещения	Жилое, Квартира
6	Вид (виды) разрешенного использования	-
7	Площадь помещения, машино-места (Р), м2	32.5
8	Наименование помещения	квартира

№ п/п	Наименование характеристики	Значение характеристики
1	2	3
1	Кадастровый номер либо ранее присвоенный государственный учетный номер помещения, машино-места (кадастровый, инвентарный или условный номер)	-
	Кадастровый номер исходного объекта недвижимости (объектов недвижимости)	-
2	Номер, тип этажа (этажей), на котором (которых) расположено помещение	4, Этаж
3	Обозначение (номер) помещения, машино-места на поэтажном плане	119
4	Адрес помещения	Российская Федерация, Московская область, городской округ Красногорск, д.Сабурово, улица Рождественская, дом 5, кв. 119
	Местоположение помещения	-

4	Дополнение местоположения помещения, машино-места	городской округ Красногорск
5	Назначение помещения	Жилое, Квартира
6	Вид (виды) разрешенного использования	-
7	Площадь помещения, машино-места (Р), м2	34.4
8	Наименование помещения	квартира
№ п/п	Наименование характеристики	Значение характеристики
1	2	3
1	Кадастровый номер либо ранее присвоенный государственный учетный номер помещения, машино-места (кадастровый, инвентарный или условный номер)	-
	Кадастровый номер исходного объекта недвижимости (объектов недвижимости)	-
2	Номер, тип этажа (этажей), на котором (которых) расположено помещение	4, Этаж
3	Обозначение (номер) помещения, машино-места на поэтажном плане	120
4	Адрес помещения	Российская Федерация, Московская область, городской округ Красногорск, д.Сабурово, улица Рождественская, дом 5, кв. 120
	Местоположение помещения	-
	Дополнение местоположения помещения, машино-места	городской округ Красногорск
5	Назначение помещения	Жилое, Квартира
6	Вид (виды) разрешенного использования	-
7	Площадь помещения, машино-места (Р), м2	45.6
8	Наименование помещения	квартира
№ п/п	Наименование характеристики	Значение характеристики
1	2	3
1	Кадастровый номер либо ранее присвоенный государственный учетный номер помещения, машино-места (кадастровый, инвентарный или условный номер)	-
	Кадастровый номер исходного объекта недвижимости (объектов недвижимости)	-
2	Номер, тип этажа (этажей), на котором (которых) расположено помещение	5, Этаж
3	Обозначение (номер) помещения, машино-места на поэтажном плане	121
4	Адрес помещения	Российская Федерация, Московская область, городской округ Красногорск, д.Сабурово, улица Рождественская, дом 5, кв. 121
	Местоположение помещения	-
	Дополнение местоположения помещения, машино-места	городской округ Красногорск
5	Назначение помещения	Жилое, Квартира
6	Вид (виды) разрешенного использования	-
7	Площадь помещения, машино-места (Р), м2	47.1

8	Наименование помещения	квартира
<hr/>		
№ п/п	Наименование характеристики	Значение характеристики
1	2	3
1	Кадастровый номер либо ранее присвоенный государственный учетный номер помещения, машино-места (кадастровый, инвентарный или условный номер)	-
	Кадастровый номер исходного объекта недвижимости (объектов недвижимости)	-
2	Номер, тип этажа (этажей), на котором (которых) расположено помещение	5, Этаж
3	Обозначение (номер) помещения, машино-места на поэтажном плане	122
4	Адрес помещения	Российская Федерация, Московская область, городской округ Красногорск, д.Сабурово, улица Рождественская, дом 5, кв. 122
	Местоположение помещения	-
	Дополнение местоположения помещения, машино-места	городской округ Красногорск
5	Назначение помещения	Жилое, Квартира
6	Вид (виды) разрешенного использования	-
7	Площадь помещения, машино-места (Р), м2	31.9
8	Наименование помещения	квартира
<hr/>		
№ п/п	Наименование характеристики	Значение характеристики
1	2	3
1	Кадастровый номер либо ранее присвоенный государственный учетный номер помещения, машино-места (кадастровый, инвентарный или условный номер)	-
	Кадастровый номер исходного объекта недвижимости (объектов недвижимости)	-
2	Номер, тип этажа (этажей), на котором (которых) расположено помещение	5, Этаж
3	Обозначение (номер) помещения, машино-места на поэтажном плане	123
4	Адрес помещения	Российская Федерация, Московская область, городской округ Красногорск, д.Сабурово, улица Рождественская, дом 5, кв. 123
	Местоположение помещения	-
	Дополнение местоположения помещения, машино-места	городской округ Красногорск
5	Назначение помещения	Жилое, Квартира
6	Вид (виды) разрешенного использования	-
7	Площадь помещения, машино-места (Р), м2	32.8
8	Наименование помещения	квартира

№ п/п	Наименование характеристики	Значение характеристики
1	2	3
1	Кадастровый номер либо ранее присвоенный государственный учетный номер помещения, машино-места (кадастровый, инвентарный или условный номер)	-
	Кадастровый номер исходного объекта недвижимости (объектов недвижимости)	-
2	Номер, тип этажа (этажей), на котором (которых) расположено помещение	5, Этаж
3	Обозначение (номер) помещения, машино-места на поэтажном плане	124
4	Адрес помещения	Российская Федерация, Московская область, городской округ Красногорск, д.Сабурово, улица Рождественская, дом 5, кв. 124
	Местоположение помещения	-
	Дополнение местоположения помещения, машино-места	городской округ Красногорск
5	Назначение помещения	Жилое, Квартира
6	Вид (виды) разрешенного использования	-
7	Площадь помещения, машино-места (Р), м2	44.7
8	Наименование помещения	квартира
№ п/п	Наименование характеристики	Значение характеристики
1	2	3
1	Кадастровый номер либо ранее присвоенный государственный учетный номер помещения, машино-места (кадастровый, инвентарный или условный номер)	-
	Кадастровый номер исходного объекта недвижимости (объектов недвижимости)	-
2	Номер, тип этажа (этажей), на котором (которых) расположено помещение	6, Этаж
3	Обозначение (номер) помещения, машино-места на поэтажном плане	125
4	Адрес помещения	Российская Федерация, Московская область, городской округ Красногорск, д.Сабурово, улица Рождественская, дом 5, кв. 125
	Местоположение помещения	-
	Дополнение местоположения помещения, машино-места	городской округ Красногорск
5	Назначение помещения	Жилое, Квартира
6	Вид (виды) разрешенного использования	-
7	Площадь помещения, машино-места (Р), м2	47.3
8	Наименование помещения	квартира
№ п/п	Наименование характеристики	Значение характеристики
1	2	3
1	Кадастровый номер либо ранее присвоенный государственный учетный номер помещения, машино-места (кадастровый, инвентарный или условный номер)	-

1	Кадастровый номер исходного объекта недвижимости (объектов недвижимости)	-
2	Номер, тип этажа (этажей), на котором (которых) расположено помещение	6, Этаж
3	Обозначение (номер) помещения, машино-места на поэтажном плане	126
4	Адрес помещения	Российская Федерация, Московская область, городской округ Красногорск, д.Сабурово, улица Рождественская, дом 5, кв. 126
	Местоположение помещения	-
	Дополнение местоположения помещения, машино-места	городской округ Красногорск
5	Назначение помещения	Жилое, Квартира
6	Вид (виды) разрешенного использования	-
7	Площадь помещения, машино-места (Р), м2	31.8
8	Наименование помещения	квартира
№ п/п	Наименование характеристики	Значение характеристики
1	2	3
1	Кадастровый номер либо ранее присвоенный государственный учетный номер помещения, машино-места (кадастровый, инвентарный или условный номер)	-
	Кадастровый номер исходного объекта недвижимости (объектов недвижимости)	-
2	Номер, тип этажа (этажей), на котором (которых) расположено помещение	6, Этаж
3	Обозначение (номер) помещения, машино-места на поэтажном плане	127
4	Адрес помещения	Российская Федерация, Московская область, городской округ Красногорск, д.Сабурово, улица Рождественская, дом 5, кв. 127
	Местоположение помещения	-
	Дополнение местоположения помещения, машино-места	городской округ Красногорск
5	Назначение помещения	Жилое, Квартира
6	Вид (виды) разрешенного использования	-
7	Площадь помещения, машино-места (Р), м2	32.6
8	Наименование помещения	квартира
№ п/п	Наименование характеристики	Значение характеристики
1	2	3
1	Кадастровый номер либо ранее присвоенный государственный учетный номер помещения, машино-места (кадастровый, инвентарный или условный номер)	-
	Кадастровый номер исходного объекта недвижимости (объектов недвижимости)	-
2	Номер, тип этажа (этажей), на котором (которых) расположено помещение	6, Этаж
3	Обозначение (номер) помещения, машино-места на поэтажном плане	128

4	Адрес помещения	Российская Федерация, Московская область, городской округ Красногорск, д.Сабурово, улица Рождественская, дом 5, кв. 128
	Местоположение помещения	-
	Дополнение местоположения помещения, машино-места	городской округ Красногорск
5	Назначение помещения	Жилое, Квартира
6	Вид (виды) разрешенного использования	-
7	Площадь помещения, машино-места (Р), м2	44.7
8	Наименование помещения	квартира

№ п/п	Наименование характеристики	Значение характеристики
1	2	3
1	Кадастровый номер либо ранее присвоенный государственный учетный номер помещения, машино-места (кадастровый, инвентарный или условный номер)	-
	Кадастровый номер исходного объекта недвижимости (объектов недвижимости)	-
2	Номер, тип этажа (этажей), на котором (которых) расположено помещение	7, Этаж
3	Обозначение (номер) помещения, машино-места на поэтажном плане	129
4	Адрес помещения	Российская Федерация, Московская область, городской округ Красногорск, д.Сабурово, улица Рождественская, дом 5, кв. 129
	Местоположение помещения	-
	Дополнение местоположения помещения, машино-места	городской округ Красногорск
5	Назначение помещения	Жилое, Квартира
6	Вид (виды) разрешенного использования	-
7	Площадь помещения, машино-места (Р), м2	47.3
8	Наименование помещения	квартира

№ п/п	Наименование характеристики	Значение характеристики
1	2	3
1	Кадастровый номер либо ранее присвоенный государственный учетный номер помещения, машино-места (кадастровый, инвентарный или условный номер)	-
	Кадастровый номер исходного объекта недвижимости (объектов недвижимости)	-
2	Номер, тип этажа (этажей), на котором (которых) расположено помещение	7, Этаж
3	Обозначение (номер) помещения, машино-места на поэтажном плане	130
4	Адрес помещения	Российская Федерация, Московская область, городской округ Красногорск, д.Сабурово, улица Рождественская, дом 5, кв. 130
	Местоположение помещения	-

4	Дополнение местоположения помещения, машино-места	городской округ Красногорск
5	Назначение помещения	Жилое, Квартира
6	Вид (виды) разрешенного использования	-
7	Площадь помещения, машино-места (Р), м2	31.9
8	Наименование помещения	квартира
№ п/п	Наименование характеристики	Значение характеристики
1	2	3
1	Кадастровый номер либо ранее присвоенный государственный учетный номер помещения, машино-места (кадастровый, инвентарный или условный номер)	-
	Кадастровый номер исходного объекта недвижимости (объектов недвижимости)	-
2	Номер, тип этажа (этажей), на котором (которых) расположено помещение	7, Этаж
3	Обозначение (номер) помещения, машино-места на поэтажном плане	131
4	Адрес помещения	Российская Федерация, Московская область, городской округ Красногорск, д.Сабурово, улица Рождественская, дом 5, кв. 131
	Местоположение помещения	-
	Дополнение местоположения помещения, машино-места	городской округ Красногорск
5	Назначение помещения	Жилое, Квартира
6	Вид (виды) разрешенного использования	-
7	Площадь помещения, машино-места (Р), м2	32.6
8	Наименование помещения	квартира
№ п/п	Наименование характеристики	Значение характеристики
1	2	3
1	Кадастровый номер либо ранее присвоенный государственный учетный номер помещения, машино-места (кадастровый, инвентарный или условный номер)	-
	Кадастровый номер исходного объекта недвижимости (объектов недвижимости)	-
2	Номер, тип этажа (этажей), на котором (которых) расположено помещение	7, Этаж
3	Обозначение (номер) помещения, машино-места на поэтажном плане	132
4	Адрес помещения	Российская Федерация, Московская область, городской округ Красногорск, д.Сабурово, улица Рождественская, дом 5, кв. 132
	Местоположение помещения	-
	Дополнение местоположения помещения, машино-места	городской округ Красногорск
5	Назначение помещения	Жилое, Квартира
6	Вид (виды) разрешенного использования	-
7	Площадь помещения, машино-места (Р), м2	44.6

8	Наименование помещения	квартира
№ п/п	Наименование характеристики	Значение характеристики
1	2	3
1	Кадастровый номер либо ранее присвоенный государственный учетный номер помещения, машино-места (кадастровый, инвентарный или условный номер)	-
	Кадастровый номер исходного объекта недвижимости (объектов недвижимости)	-
2	Номер, тип этажа (этажей), на котором (которых) расположено помещение	8, Этаж
3	Обозначение (номер) помещения, машино-места на поэтажном плане	133
4	Адрес помещения	Российская Федерация, Московская область, городской округ Красногорск, д.Сабурово, улица Рождественская, дом 5, кв. 133
	Местоположение помещения	-
	Дополнение местоположения помещения, машино-места	городской округ Красногорск
5	Назначение помещения	Жилое, Квартира
6	Вид (виды) разрешенного использования	-
7	Площадь помещения, машино-места (Р), м2	47.3
8	Наименование помещения	квартира
№ п/п	Наименование характеристики	Значение характеристики
1	2	3
1	Кадастровый номер либо ранее присвоенный государственный учетный номер помещения, машино-места (кадастровый, инвентарный или условный номер)	-
	Кадастровый номер исходного объекта недвижимости (объектов недвижимости)	-
2	Номер, тип этажа (этажей), на котором (которых) расположено помещение	8, Этаж
3	Обозначение (номер) помещения, машино-места на поэтажном плане	134
4	Адрес помещения	Российская Федерация, Московская область, городской округ Красногорск, д.Сабурово, улица Рождественская, дом 5, кв. 134
	Местоположение помещения	-
	Дополнение местоположения помещения, машино-места	городской округ Красногорск
5	Назначение помещения	Жилое, Квартира
6	Вид (виды) разрешенного использования	-
7	Площадь помещения, машино-места (Р), м2	31.7
8	Наименование помещения	квартира

№ п/п	Наименование характеристики	Значение характеристики
1	2	3
1	Кадастровый номер либо ранее присвоенный государственный учетный номер помещения, машино-места (кадастровый, инвентарный или условный номер)	-
	Кадастровый номер исходного объекта недвижимости (объектов недвижимости)	-
2	Номер, тип этажа (этажей), на котором (которых) расположено помещение	8, Этаж
3	Обозначение (номер) помещения, машино-места на поэтажном плане	135
4	Адрес помещения	Российская Федерация, Московская область, городской округ Красногорск, д.Сабурово, улица Рождественская, дом 5, кв. 135
	Местоположение помещения	-
	Дополнение местоположения помещения, машино-места	городской округ Красногорск
5	Назначение помещения	Жилое, Квартира
6	Вид (виды) разрешенного использования	-
7	Площадь помещения, машино-места (P), м2	32.6
8	Наименование помещения	квартира
№ п/п	Наименование характеристики	Значение характеристики
1	2	3
1	Кадастровый номер либо ранее присвоенный государственный учетный номер помещения, машино-места (кадастровый, инвентарный или условный номер)	-
	Кадастровый номер исходного объекта недвижимости (объектов недвижимости)	-
2	Номер, тип этажа (этажей), на котором (которых) расположено помещение	8, Этаж
3	Обозначение (номер) помещения, машино-места на поэтажном плане	136
4	Адрес помещения	Российская Федерация, Московская область, городской округ Красногорск, д.Сабурово, улица Рождественская, дом 5, кв. 136
	Местоположение помещения	-
	Дополнение местоположения помещения, машино-места	городской округ Красногорск
5	Назначение помещения	Жилое, Квартира
6	Вид (виды) разрешенного использования	-
7	Площадь помещения, машино-места (P), м2	44.9
8	Наименование помещения	квартира
№ п/п	Наименование характеристики	Значение характеристики
1	2	3
1	Кадастровый номер либо ранее присвоенный государственный учетный номер помещения, машино-места (кадастровый, инвентарный или условный номер)	-

1	Кадастровый номер исходного объекта недвижимости (объектов недвижимости)	-
2	Номер, тип этажа (этажей), на котором (которых) расположено помещение	1, Этаж
3	Обозначение (номер) помещения, машино-места на поэтажном плане	137
4	Адрес помещения	Российская Федерация, Московская область, городской округ Красногорск, д.Сабурово, улица Рождественская, дом 5, кв. 137
	Местоположение помещения	-
	Дополнение местоположения помещения, машино-места	городской округ Красногорск
5	Назначение помещения	Жилое, Квартира
6	Вид (виды) разрешенного использования	-
7	Площадь помещения, машино-места (Р), м2	49.0
8	Наименование помещения	квартира
№ п/п	Наименование характеристики	Значение характеристики
1	2	3
1	Кадастровый номер либо ранее присвоенный государственный учетный номер помещения, машино-места (кадастровый, инвентарный или условный номер)	-
	Кадастровый номер исходного объекта недвижимости (объектов недвижимости)	-
2	Номер, тип этажа (этажей), на котором (которых) расположено помещение	1, Этаж
3	Обозначение (номер) помещения, машино-места на поэтажном плане	138
4	Адрес помещения	Российская Федерация, Московская область, городской округ Красногорск, д.Сабурово, улица Рождественская, дом 5, кв. 138
	Местоположение помещения	-
	Дополнение местоположения помещения, машино-места	городской округ Красногорск
5	Назначение помещения	Жилое, Квартира
6	Вид (виды) разрешенного использования	-
7	Площадь помещения, машино-места (Р), м2	35.6
8	Наименование помещения	квартира
№ п/п	Наименование характеристики	Значение характеристики
1	2	3
1	Кадастровый номер либо ранее присвоенный государственный учетный номер помещения, машино-места (кадастровый, инвентарный или условный номер)	-
	Кадастровый номер исходного объекта недвижимости (объектов недвижимости)	-
2	Номер, тип этажа (этажей), на котором (которых) расположено помещение	1, Этаж
3	Обозначение (номер) помещения, машино-места на поэтажном плане	139

4	Адрес помещения	Российская Федерация, Московская область, городской округ Красногорск, д.Сабурово, улица Рождественская, дом 5, кв. 139
	Местоположение помещения	-
	Дополнение местоположения помещения, машино-места	городской округ Красногорск
5	Назначение помещения	Жилое, Квартира
6	Вид (виды) разрешенного использования	-
7	Площадь помещения, машино-места (Р), м2	63.9
8	Наименование помещения	квартира

№ п/п	Наименование характеристики	Значение характеристики
1	2	3
1	Кадастровый номер либо ранее присвоенный государственный учетный номер помещения, машино-места (кадастровый, инвентарный или условный номер)	-
	Кадастровый номер исходного объекта недвижимости (объектов недвижимости)	-
2	Номер, тип этажа (этажей), на котором (которых) расположено помещение	2, Этаж
3	Обозначение (номер) помещения, машино-места на поэтажном плане	140
4	Адрес помещения	Российская Федерация, Московская область, городской округ Красногорск, д.Сабурово, улица Рождественская, дом 5, кв. 140
	Местоположение помещения	-
	Дополнение местоположения помещения, машино-места	городской округ Красногорск
5	Назначение помещения	Жилое, Квартира
6	Вид (виды) разрешенного использования	-
7	Площадь помещения, машино-места (Р), м2	49.0
8	Наименование помещения	квартира

№ п/п	Наименование характеристики	Значение характеристики
1	2	3
1	Кадастровый номер либо ранее присвоенный государственный учетный номер помещения, машино-места (кадастровый, инвентарный или условный номер)	-
	Кадастровый номер исходного объекта недвижимости (объектов недвижимости)	-
2	Номер, тип этажа (этажей), на котором (которых) расположено помещение	2, Этаж
3	Обозначение (номер) помещения, машино-места на поэтажном плане	141
4	Адрес помещения	Российская Федерация, Московская область, городской округ Красногорск, д.Сабурово, улица Рождественская, дом 5, кв. 141
	Местоположение помещения	-

4	Дополнение местоположения помещения, машино-места	городской округ Красногорск
5	Назначение помещения	Жилое, Квартира
6	Вид (виды) разрешенного использования	-
7	Площадь помещения, машино-места (Р), м2	33.4
8	Наименование помещения	квартира
№ п/п	Наименование характеристики	Значение характеристики
1	2	3
1	Кадастровый номер либо ранее присвоенный государственный учетный номер помещения, машино-места (кадастровый, инвентарный или условный номер)	-
	Кадастровый номер исходного объекта недвижимости (объектов недвижимости)	-
2	Номер, тип этажа (этажей), на котором (которых) расположено помещение	2, Этаж
3	Обозначение (номер) помещения, машино-места на поэтажном плане	142
4	Адрес помещения	Российская Федерация, Московская область, городской округ Красногорск, д.Сабурово, улица Рождественская, дом 5, кв. 142
	Местоположение помещения	-
	Дополнение местоположения помещения, машино-места	городской округ Красногорск
5	Назначение помещения	Жилое, Квартира
6	Вид (виды) разрешенного использования	-
7	Площадь помещения, машино-места (Р), м2	49.0
8	Наименование помещения	квартира
№ п/п	Наименование характеристики	Значение характеристики
1	2	3
1	Кадастровый номер либо ранее присвоенный государственный учетный номер помещения, машино-места (кадастровый, инвентарный или условный номер)	-
	Кадастровый номер исходного объекта недвижимости (объектов недвижимости)	-
2	Номер, тип этажа (этажей), на котором (которых) расположено помещение	2, Этаж
3	Обозначение (номер) помещения, машино-места на поэтажном плане	143
4	Адрес помещения	Российская Федерация, Московская область, городской округ Красногорск, д.Сабурово, улица Рождественская, дом 5, кв. 143
	Местоположение помещения	-
	Дополнение местоположения помещения, машино-места	городской округ Красногорск
5	Назначение помещения	Жилое, Квартира
6	Вид (виды) разрешенного использования	-
7	Площадь помещения, машино-места (Р), м2	35.7

8	Наименование помещения	квартира
<hr/>		
№ п/п	Наименование характеристики	Значение характеристики
1	2	3
1	Кадастровый номер либо ранее присвоенный государственный учетный номер помещения, машино-места (кадастровый, инвентарный или условный номер)	-
	Кадастровый номер исходного объекта недвижимости (объектов недвижимости)	-
2	Номер, тип этажа (этажей), на котором (которых) расположено помещение	2, Этаж
3	Обозначение (номер) помещения, машино-места на поэтажном плане	144
4	Адрес помещения	Российская Федерация, Московская область, городской округ Красногорск, д.Сабурово, улица Рождественская, дом 5, кв. 144
	Местоположение помещения	-
	Дополнение местоположения помещения, машино-места	городской округ Красногорск
5	Назначение помещения	Жилое, Квартира
6	Вид (виды) разрешенного использования	-
7	Площадь помещения, машино-места (P), м2	64.2
8	Наименование помещения	квартира
<hr/>		
№ п/п	Наименование характеристики	Значение характеристики
1	2	3
1	Кадастровый номер либо ранее присвоенный государственный учетный номер помещения, машино-места (кадастровый, инвентарный или условный номер)	-
	Кадастровый номер исходного объекта недвижимости (объектов недвижимости)	-
2	Номер, тип этажа (этажей), на котором (которых) расположено помещение	3, Этаж
3	Обозначение (номер) помещения, машино-места на поэтажном плане	145
4	Адрес помещения	Российская Федерация, Московская область, городской округ Красногорск, д.Сабурово, улица Рождественская, дом 5, кв. 145
	Местоположение помещения	-
	Дополнение местоположения помещения, машино-места	городской округ Красногорск
5	Назначение помещения	Жилое, Квартира
6	Вид (виды) разрешенного использования	-
7	Площадь помещения, машино-места (P), м2	48.9
8	Наименование помещения	квартира
<hr/>		

№ п/п	Наименование характеристики	Значение характеристики
1	2	3
1	Кадастровый номер либо ранее присвоенный государственный учетный номер помещения, машино-места (кадастровый, инвентарный или условный номер)	-
	Кадастровый номер исходного объекта недвижимости (объектов недвижимости)	-
2	Номер, тип этажа (этажей), на котором (которых) расположено помещение	3, Этаж
3	Обозначение (номер) помещения, машино-места на поэтажном плане	146
4	Адрес помещения	Российская Федерация, Московская область, городской округ Красногорск, д.Сабурово, улица Рождественская, дом 5, кв. 146
	Местоположение помещения	-
	Дополнение местоположения помещения, машино-места	городской округ Красногорск
5	Назначение помещения	Жилое, Квартира
6	Вид (виды) разрешенного использования	-
7	Площадь помещения, машино-места (P), м2	33.6
8	Наименование помещения	квартира
№ п/п	Наименование характеристики	Значение характеристики
1	2	3
1	Кадастровый номер либо ранее присвоенный государственный учетный номер помещения, машино-места (кадастровый, инвентарный или условный номер)	-
	Кадастровый номер исходного объекта недвижимости (объектов недвижимости)	-
2	Номер, тип этажа (этажей), на котором (которых) расположено помещение	3, Этаж
3	Обозначение (номер) помещения, машино-места на поэтажном плане	147
4	Адрес помещения	Российская Федерация, Московская область, городской округ Красногорск, д.Сабурово, улица Рождественская, дом 5, кв. 147
	Местоположение помещения	-
	Дополнение местоположения помещения, машино-места	городской округ Красногорск
5	Назначение помещения	Жилое, Квартира
6	Вид (виды) разрешенного использования	-
7	Площадь помещения, машино-места (P), м2	49.0
8	Наименование помещения	квартира
№ п/п	Наименование характеристики	Значение характеристики
1	2	3
1	Кадастровый номер либо ранее присвоенный государственный учетный номер помещения, машино-места (кадастровый, инвентарный или условный номер)	-

1	Кадастровый номер исходного объекта недвижимости (объектов недвижимости)	-
2	Номер, тип этажа (этажей), на котором (которых) расположено помещение	3, Этаж
3	Обозначение (номер) помещения, машино-места на поэтажном плане	148
4	Адрес помещения	Российская Федерация, Московская область, городской округ Красногорск, д.Сабурово, улица Рождественская, дом 5, кв. 148
	Местоположение помещения	-
	Дополнение местоположения помещения, машино-места	городской округ Красногорск
5	Назначение помещения	Жилое, Квартира
6	Вид (виды) разрешенного использования	-
7	Площадь помещения, машино-места (Р), м2	35.7
8	Наименование помещения	квартира
№ п/п	Наименование характеристики	Значение характеристики
1	2	3
1	Кадастровый номер либо ранее присвоенный государственный учетный номер помещения, машино-места (кадастровый, инвентарный или условный номер)	-
	Кадастровый номер исходного объекта недвижимости (объектов недвижимости)	-
2	Номер, тип этажа (этажей), на котором (которых) расположено помещение	3, Этаж
3	Обозначение (номер) помещения, машино-места на поэтажном плане	149
4	Адрес помещения	Российская Федерация, Московская область, городской округ Красногорск, д.Сабурово, улица Рождественская, дом 5, кв. 149
	Местоположение помещения	-
	Дополнение местоположения помещения, машино-места	городской округ Красногорск
5	Назначение помещения	Жилое, Квартира
6	Вид (виды) разрешенного использования	-
7	Площадь помещения, машино-места (Р), м2	64.2
8	Наименование помещения	квартира
№ п/п	Наименование характеристики	Значение характеристики
1	2	3
1	Кадастровый номер либо ранее присвоенный государственный учетный номер помещения, машино-места (кадастровый, инвентарный или условный номер)	-
	Кадастровый номер исходного объекта недвижимости (объектов недвижимости)	-
2	Номер, тип этажа (этажей), на котором (которых) расположено помещение	4, Этаж
3	Обозначение (номер) помещения, машино-места на поэтажном плане	150

4	Адрес помещения	Российская Федерация, Московская область, городской округ Красногорск, д.Сабурово, улица Рождественская, дом 5, кв. 150
	Местоположение помещения	-
	Дополнение местоположения помещения, машино-места	городской округ Красногорск
5	Назначение помещения	Жилое, Квартира
6	Вид (виды) разрешенного использования	-
7	Площадь помещения, машино-места (Р), м2	49.6
8	Наименование помещения	квартира

№ п/п	Наименование характеристики	Значение характеристики
1	2	3
1	Кадастровый номер либо ранее присвоенный государственный учетный номер помещения, машино-места (кадастровый, инвентарный или условный номер)	-
	Кадастровый номер исходного объекта недвижимости (объектов недвижимости)	-
2	Номер, тип этажа (этажей), на котором (которых) расположено помещение	4, Этаж
3	Обозначение (номер) помещения, машино-места на поэтажном плане	151
4	Адрес помещения	Российская Федерация, Московская область, городской округ Красногорск, д.Сабурово, улица Рождественская, дом 5, кв. 151
	Местоположение помещения	-
	Дополнение местоположения помещения, машино-места	городской округ Красногорск
5	Назначение помещения	Жилое, Квартира
6	Вид (виды) разрешенного использования	-
7	Площадь помещения, машино-места (Р), м2	33.3
8	Наименование помещения	квартира

№ п/п	Наименование характеристики	Значение характеристики
1	2	3
1	Кадастровый номер либо ранее присвоенный государственный учетный номер помещения, машино-места (кадастровый, инвентарный или условный номер)	-
	Кадастровый номер исходного объекта недвижимости (объектов недвижимости)	-
2	Номер, тип этажа (этажей), на котором (которых) расположено помещение	4, Этаж
3	Обозначение (номер) помещения, машино-места на поэтажном плане	152
4	Адрес помещения	Российская Федерация, Московская область, городской округ Красногорск, д.Сабурово, улица Рождественская, дом 5, кв. 152
	Местоположение помещения	-

4	Дополнение местоположения помещения, машино-места	городской округ Красногорск
5	Назначение помещения	Жилое, Квартира
6	Вид (виды) разрешенного использования	-
7	Площадь помещения, машино-места (Р), м2	48.9
8	Наименование помещения	квартира
№ п/п	Наименование характеристики	Значение характеристики
1	2	3
1	Кадастровый номер либо ранее присвоенный государственный учетный номер помещения, машино-места (кадастровый, инвентарный или условный номер)	-
	Кадастровый номер исходного объекта недвижимости (объектов недвижимости)	-
2	Номер, тип этажа (этажей), на котором (которых) расположено помещение	4, Этаж
3	Обозначение (номер) помещения, машино-места на поэтажном плане	153
4	Адрес помещения	Российская Федерация, Московская область, городской округ Красногорск, д.Сабурово, улица Рождественская, дом 5, кв. 153
	Местоположение помещения	-
	Дополнение местоположения помещения, машино-места	городской округ Красногорск
5	Назначение помещения	Жилое, Квартира
6	Вид (виды) разрешенного использования	-
7	Площадь помещения, машино-места (Р), м2	35.5
8	Наименование помещения	квартира
№ п/п	Наименование характеристики	Значение характеристики
1	2	3
1	Кадастровый номер либо ранее присвоенный государственный учетный номер помещения, машино-места (кадастровый, инвентарный или условный номер)	-
	Кадастровый номер исходного объекта недвижимости (объектов недвижимости)	-
2	Номер, тип этажа (этажей), на котором (которых) расположено помещение	4, Этаж
3	Обозначение (номер) помещения, машино-места на поэтажном плане	154
4	Адрес помещения	Российская Федерация, Московская область, городской округ Красногорск, д.Сабурово, улица Рождественская, дом 5, кв. 154
	Местоположение помещения	-
	Дополнение местоположения помещения, машино-места	городской округ Красногорск
5	Назначение помещения	Жилое, Квартира
6	Вид (виды) разрешенного использования	-
7	Площадь помещения, машино-места (Р), м2	64.2

8	Наименование помещения	квартира
№ п/п	Наименование характеристики	Значение характеристики
1	2	3
1	Кадастровый номер либо ранее присвоенный государственный учетный номер помещения, машино-места (кадастровый, инвентарный или условный номер)	-
	Кадастровый номер исходного объекта недвижимости (объектов недвижимости)	-
2	Номер, тип этажа (этажей), на котором (которых) расположено помещение	5, Этаж
3	Обозначение (номер) помещения, машино-места на поэтажном плане	155
4	Адрес помещения	Российская Федерация, Московская область, городской округ Красногорск, д.Сабурово, улица Рождественская, дом 5, кв. 155
	Местоположение помещения	-
	Дополнение местоположения помещения, машино-места	городской округ Красногорск
5	Назначение помещения	Жилое, Квартира
6	Вид (виды) разрешенного использования	-
7	Площадь помещения, машино-места (Р), м2	46.6
8	Наименование помещения	квартира
№ п/п	Наименование характеристики	Значение характеристики
1	2	3
1	Кадастровый номер либо ранее присвоенный государственный учетный номер помещения, машино-места (кадастровый, инвентарный или условный номер)	-
	Кадастровый номер исходного объекта недвижимости (объектов недвижимости)	-
2	Номер, тип этажа (этажей), на котором (которых) расположено помещение	5, Этаж
3	Обозначение (номер) помещения, машино-места на поэтажном плане	156
4	Адрес помещения	Российская Федерация, Московская область, городской округ Красногорск, д.Сабурово, улица Рождественская, дом 5, кв. 156
	Местоположение помещения	-
	Дополнение местоположения помещения, машино-места	городской округ Красногорск
5	Назначение помещения	Жилое, Квартира
6	Вид (виды) разрешенного использования	-
7	Площадь помещения, машино-места (Р), м2	31.3
8	Наименование помещения	квартира

№ п/п	Наименование характеристики	Значение характеристики
1	2	3
1	Кадастровый номер либо ранее присвоенный государственный учетный номер помещения, машино-места (кадастровый, инвентарный или условный номер)	-
	Кадастровый номер исходного объекта недвижимости (объектов недвижимости)	-
2	Номер, тип этажа (этажей), на котором (которых) расположено помещение	5, Этаж
3	Обозначение (номер) помещения, машино-места на поэтажном плане	157
4	Адрес помещения	Российская Федерация, Московская область, городской округ Красногорск, д.Сабурово, улица Рождественская, дом 5, кв. 157
	Местоположение помещения	-
	Дополнение местоположения помещения, машино-места	городской округ Красногорск
5	Назначение помещения	Жилое, Квартира
6	Вид (виды) разрешенного использования	-
7	Площадь помещения, машино-места (Р), м2	46.9
8	Наименование помещения	квартира
№ п/п	Наименование характеристики	Значение характеристики
1	2	3
1	Кадастровый номер либо ранее присвоенный государственный учетный номер помещения, машино-места (кадастровый, инвентарный или условный номер)	-
	Кадастровый номер исходного объекта недвижимости (объектов недвижимости)	-
2	Номер, тип этажа (этажей), на котором (которых) расположено помещение	5, Этаж
3	Обозначение (номер) помещения, машино-места на поэтажном плане	158
4	Адрес помещения	Российская Федерация, Московская область, городской округ Красногорск, д.Сабурово, улица Рождественская, дом 5, кв. 158
	Местоположение помещения	-
	Дополнение местоположения помещения, машино-места	городской округ Красногорск
5	Назначение помещения	Жилое, Квартира
6	Вид (виды) разрешенного использования	-
7	Площадь помещения, машино-места (Р), м2	35.6
8	Наименование помещения	квартира
№ п/п	Наименование характеристики	Значение характеристики
1	2	3
1	Кадастровый номер либо ранее присвоенный государственный учетный номер помещения, машино-места (кадастровый, инвентарный или условный номер)	-

1	Кадастровый номер исходного объекта недвижимости (объектов недвижимости)	-
2	Номер, тип этажа (этажей), на котором (которых) расположено помещение	5, Этаж
3	Обозначение (номер) помещения, машино-места на поэтажном плане	159
4	Адрес помещения	Российская Федерация, Московская область, городской округ Красногорск, д.Сабурово, улица Рождественская, дом 5, кв. 159
	Местоположение помещения	-
	Дополнение местоположения помещения, машино-места	городской округ Красногорск
5	Назначение помещения	Жилое, Квартира
6	Вид (виды) разрешенного использования	-
7	Площадь помещения, машино-места (Р), м2	64.1
8	Наименование помещения	квартира
№ п/п	Наименование характеристики	Значение характеристики
1	2	3
1	Кадастровый номер либо ранее присвоенный государственный учетный номер помещения, машино-места (кадастровый, инвентарный или условный номер)	-
	Кадастровый номер исходного объекта недвижимости (объектов недвижимости)	-
2	Номер, тип этажа (этажей), на котором (которых) расположено помещение	6, Этаж
3	Обозначение (номер) помещения, машино-места на поэтажном плане	160
4	Адрес помещения	Российская Федерация, Московская область, городской округ Красногорск, д.Сабурово, улица Рождественская, дом 5, кв. 160
	Местоположение помещения	-
	Дополнение местоположения помещения, машино-места	городской округ Красногорск
5	Назначение помещения	Жилое, Квартира
6	Вид (виды) разрешенного использования	-
7	Площадь помещения, машино-места (Р), м2	46.4
8	Наименование помещения	квартира
№ п/п	Наименование характеристики	Значение характеристики
1	2	3
1	Кадастровый номер либо ранее присвоенный государственный учетный номер помещения, машино-места (кадастровый, инвентарный или условный номер)	-
	Кадастровый номер исходного объекта недвижимости (объектов недвижимости)	-
2	Номер, тип этажа (этажей), на котором (которых) расположено помещение	6, Этаж
3	Обозначение (номер) помещения, машино-места на поэтажном плане	161

4	Адрес помещения	Российская Федерация, Московская область, городской округ Красногорск, д.Сабурово, улица Рождественская, дом 5, кв. 161
	Местоположение помещения	-
	Дополнение местоположения помещения, машино-места	городской округ Красногорск
5	Назначение помещения	Жилое, Квартира
6	Вид (виды) разрешенного использования	-
7	Площадь помещения, машино-места (Р), м2	31.8
8	Наименование помещения	квартира

№ п/п	Наименование характеристики	Значение характеристики
1	2	3
1	Кадастровый номер либо ранее присвоенный государственный учетный номер помещения, машино-места (кадастровый, инвентарный или условный номер)	-
	Кадастровый номер исходного объекта недвижимости (объектов недвижимости)	-
2	Номер, тип этажа (этажей), на котором (которых) расположено помещение	6, Этаж
3	Обозначение (номер) помещения, машино-места на поэтажном плане	162
4	Адрес помещения	Российская Федерация, Московская область, городской округ Красногорск, д.Сабурово, улица Рождественская, дом 5, кв. 162
	Местоположение помещения	-
	Дополнение местоположения помещения, машино-места	городской округ Красногорск
5	Назначение помещения	Жилое, Квартира
6	Вид (виды) разрешенного использования	-
7	Площадь помещения, машино-места (Р), м2	46.6
8	Наименование помещения	квартира

№ п/п	Наименование характеристики	Значение характеристики
1	2	3
1	Кадастровый номер либо ранее присвоенный государственный учетный номер помещения, машино-места (кадастровый, инвентарный или условный номер)	-
	Кадастровый номер исходного объекта недвижимости (объектов недвижимости)	-
2	Номер, тип этажа (этажей), на котором (которых) расположено помещение	6, Этаж
3	Обозначение (номер) помещения, машино-места на поэтажном плане	163
4	Адрес помещения	Российская Федерация, Московская область, городской округ Красногорск, д.Сабурово, улица Рождественская, дом 5, кв. 163
	Местоположение помещения	-

4	Дополнение местоположения помещения, машино-места	городской округ Красногорск
5	Назначение помещения	Жилое, Квартира
6	Вид (виды) разрешенного использования	-
7	Площадь помещения, машино-места (Р), м2	35.7
8	Наименование помещения	квартира
№ п/п	Наименование характеристики	Значение характеристики
1	2	3
1	Кадастровый номер либо ранее присвоенный государственный учетный номер помещения, машино-места (кадастровый, инвентарный или условный номер)	-
	Кадастровый номер исходного объекта недвижимости (объектов недвижимости)	-
2	Номер, тип этажа (этажей), на котором (которых) расположено помещение	6, Этаж
3	Обозначение (номер) помещения, машино-места на поэтажном плане	164
4	Адрес помещения	Российская Федерация, Московская область, городской округ Красногорск, д.Сабурово, улица Рождественская, дом 5, кв. 164
	Местоположение помещения	-
	Дополнение местоположения помещения, машино-места	городской округ Красногорск
5	Назначение помещения	Жилое, Квартира
6	Вид (виды) разрешенного использования	-
7	Площадь помещения, машино-места (Р), м2	64.3
8	Наименование помещения	квартира
№ п/п	Наименование характеристики	Значение характеристики
1	2	3
1	Кадастровый номер либо ранее присвоенный государственный учетный номер помещения, машино-места (кадастровый, инвентарный или условный номер)	-
	Кадастровый номер исходного объекта недвижимости (объектов недвижимости)	-
2	Номер, тип этажа (этажей), на котором (которых) расположено помещение	7, Этаж
3	Обозначение (номер) помещения, машино-места на поэтажном плане	165
4	Адрес помещения	Российская Федерация, Московская область, городской округ Красногорск, д.Сабурово, улица Рождественская, дом 5, кв. 165
	Местоположение помещения	-
	Дополнение местоположения помещения, машино-места	городской округ Красногорск
5	Назначение помещения	Жилое, Квартира
6	Вид (виды) разрешенного использования	-
7	Площадь помещения, машино-места (Р), м2	46.4

8	Наименование помещения	квартира
№ п/п	Наименование характеристики	Значение характеристики
1	2	3
1	Кадастровый номер либо ранее присвоенный государственный учетный номер помещения, машино-места (кадастровый, инвентарный или условный номер)	-
	Кадастровый номер исходного объекта недвижимости (объектов недвижимости)	-
2	Номер, тип этажа (этажей), на котором (которых) расположено помещение	7, Этаж
3	Обозначение (номер) помещения, машино-места на поэтажном плане	166
4	Адрес помещения	Российская Федерация, Московская область, городской округ Красногорск, д.Сабурово, улица Рождественская, дом 5, кв. 166
	Местоположение помещения	-
	Дополнение местоположения помещения, машино-места	городской округ Красногорск
5	Назначение помещения	Жилое, Квартира
6	Вид (виды) разрешенного использования	-
7	Площадь помещения, машино-места (Р), м2	31.8
8	Наименование помещения	квартира
№ п/п	Наименование характеристики	Значение характеристики
1	2	3
1	Кадастровый номер либо ранее присвоенный государственный учетный номер помещения, машино-места (кадастровый, инвентарный или условный номер)	-
	Кадастровый номер исходного объекта недвижимости (объектов недвижимости)	-
2	Номер, тип этажа (этажей), на котором (которых) расположено помещение	7, Этаж
3	Обозначение (номер) помещения, машино-места на поэтажном плане	167
4	Адрес помещения	Российская Федерация, Московская область, городской округ Красногорск, д.Сабурово, улица Рождественская, дом 5, кв. 167
	Местоположение помещения	-
	Дополнение местоположения помещения, машино-места	городской округ Красногорск
5	Назначение помещения	Жилое, Квартира
6	Вид (виды) разрешенного использования	-
7	Площадь помещения, машино-места (Р), м2	46.7
8	Наименование помещения	квартира

№ п/п	Наименование характеристики	Значение характеристики
1	2	3
1	Кадастровый номер либо ранее присвоенный государственный учетный номер помещения, машино-места (кадастровый, инвентарный или условный номер)	-
	Кадастровый номер исходного объекта недвижимости (объектов недвижимости)	-
2	Номер, тип этажа (этажей), на котором (которых) расположено помещение	7, Этаж
3	Обозначение (номер) помещения, машино-места на поэтажном плане	168
4	Адрес помещения	Российская Федерация, Московская область, городской округ Красногорск, д.Сабурово, улица Рождественская, дом 5, кв. 168
	Местоположение помещения	-
	Дополнение местоположения помещения, машино-места	городской округ Красногорск
5	Назначение помещения	Жилое, Квартира
6	Вид (виды) разрешенного использования	-
7	Площадь помещения, машино-места (Р), м2	35.7
8	Наименование помещения	квартира
№ п/п	Наименование характеристики	Значение характеристики
1	2	3
1	Кадастровый номер либо ранее присвоенный государственный учетный номер помещения, машино-места (кадастровый, инвентарный или условный номер)	-
	Кадастровый номер исходного объекта недвижимости (объектов недвижимости)	-
2	Номер, тип этажа (этажей), на котором (которых) расположено помещение	7, Этаж
3	Обозначение (номер) помещения, машино-места на поэтажном плане	169
4	Адрес помещения	Российская Федерация, Московская область, городской округ Красногорск, д.Сабурово, улица Рождественская, дом 5, кв. 169
	Местоположение помещения	-
	Дополнение местоположения помещения, машино-места	городской округ Красногорск
5	Назначение помещения	Жилое, Квартира
6	Вид (виды) разрешенного использования	-
7	Площадь помещения, машино-места (Р), м2	64.1
8	Наименование помещения	квартира
№ п/п	Наименование характеристики	Значение характеристики
1	2	3
1	Кадастровый номер либо ранее присвоенный государственный учетный номер помещения, машино-места (кадастровый, инвентарный или условный номер)	-

1	Кадастровый номер исходного объекта недвижимости (объектов недвижимости)	-
2	Номер, тип этажа (этажей), на котором (которых) расположено помещение	8, Этаж
3	Обозначение (номер) помещения, машино-места на поэтажном плане	170
4	Адрес помещения	Российская Федерация, Московская область, городской округ Красногорск, д.Сабурово, улица Рождественская, дом 5, кв. 170
	Местоположение помещения	-
	Дополнение местоположения помещения, машино-места	городской округ Красногорск
5	Назначение помещения	Жилое, Квартира
6	Вид (виды) разрешенного использования	-
7	Площадь помещения, машино-места (Р), м2	46.6
8	Наименование помещения	квартира
№ п/п	Наименование характеристики	Значение характеристики
1	2	3
1	Кадастровый номер либо ранее присвоенный государственный учетный номер помещения, машино-места (кадастровый, инвентарный или условный номер)	-
	Кадастровый номер исходного объекта недвижимости (объектов недвижимости)	-
2	Номер, тип этажа (этажей), на котором (которых) расположено помещение	8, Этаж
3	Обозначение (номер) помещения, машино-места на поэтажном плане	171
4	Адрес помещения	Российская Федерация, Московская область, городской округ Красногорск, д.Сабурово, улица Рождественская, дом 5, кв. 171
	Местоположение помещения	-
	Дополнение местоположения помещения, машино-места	городской округ Красногорск
5	Назначение помещения	Жилое, Квартира
6	Вид (виды) разрешенного использования	-
7	Площадь помещения, машино-места (Р), м2	31.9
8	Наименование помещения	квартира
№ п/п	Наименование характеристики	Значение характеристики
1	2	3
1	Кадастровый номер либо ранее присвоенный государственный учетный номер помещения, машино-места (кадастровый, инвентарный или условный номер)	-
	Кадастровый номер исходного объекта недвижимости (объектов недвижимости)	-
2	Номер, тип этажа (этажей), на котором (которых) расположено помещение	8, Этаж
3	Обозначение (номер) помещения, машино-места на поэтажном плане	172

4	Адрес помещения	Российская Федерация, Московская область, городской округ Красногорск, д.Сабурово, улица Рождественская, дом 5, кв. 172
	Местоположение помещения	-
	Дополнение местоположения помещения, машино-места	городской округ Красногорск
5	Назначение помещения	Жилое, Квартира
6	Вид (виды) разрешенного использования	-
7	Площадь помещения, машино-места (Р), м2	46.6
8	Наименование помещения	квартира

№ п/п	Наименование характеристики	Значение характеристики
1	2	3
1	Кадастровый номер либо ранее присвоенный государственный учетный номер помещения, машино-места (кадастровый, инвентарный или условный номер)	-
	Кадастровый номер исходного объекта недвижимости (объектов недвижимости)	-
2	Номер, тип этажа (этажей), на котором (которых) расположено помещение	8, Этаж
3	Обозначение (номер) помещения, машино-места на поэтажном плане	173
4	Адрес помещения	Российская Федерация, Московская область, городской округ Красногорск, д.Сабурово, улица Рождественская, дом 5, кв. 173
	Местоположение помещения	-
	Дополнение местоположения помещения, машино-места	городской округ Красногорск
5	Назначение помещения	Жилое, Квартира
6	Вид (виды) разрешенного использования	-
7	Площадь помещения, машино-места (Р), м2	35.6
8	Наименование помещения	квартира

№ п/п	Наименование характеристики	Значение характеристики
1	2	3
1	Кадастровый номер либо ранее присвоенный государственный учетный номер помещения, машино-места (кадастровый, инвентарный или условный номер)	-
	Кадастровый номер исходного объекта недвижимости (объектов недвижимости)	-
2	Номер, тип этажа (этажей), на котором (которых) расположено помещение	8, Этаж
3	Обозначение (номер) помещения, машино-места на поэтажном плане	174
4	Адрес помещения	Российская Федерация, Московская область, городской округ Красногорск, д.Сабурово, улица Рождественская, дом 5, кв. 174
	Местоположение помещения	-

4	Дополнение местоположения помещения, машино-места	городской округ Красногорск
5	Назначение помещения	Жилое, Квартира
6	Вид (виды) разрешенного использования	-
7	Площадь помещения, машино-места (Р), м2	64.5
8	Наименование помещения	квартира
№ п/п	Наименование характеристики	Значение характеристики
1	2	3
1	Кадастровый номер либо ранее присвоенный государственный учетный номер помещения, машино-места (кадастровый, инвентарный или условный номер)	-
	Кадастровый номер исходного объекта недвижимости (объектов недвижимости)	-
2	Номер, тип этажа (этажей), на котором (которых) расположено помещение	1, Этаж
3	Обозначение (номер) помещения, машино-места на поэтажном плане	175
4	Адрес помещения	Российская Федерация, Московская область, городской округ Красногорск, д.Сабурово, улица Рождественская, дом 5, кв. 175
	Местоположение помещения	-
	Дополнение местоположения помещения, машино-места	городской округ Красногорск
5	Назначение помещения	Жилое, Квартира
6	Вид (виды) разрешенного использования	-
7	Площадь помещения, машино-места (Р), м2	34.3
8	Наименование помещения	квартира
№ п/п	Наименование характеристики	Значение характеристики
1	2	3
1	Кадастровый номер либо ранее присвоенный государственный учетный номер помещения, машино-места (кадастровый, инвентарный или условный номер)	-
	Кадастровый номер исходного объекта недвижимости (объектов недвижимости)	-
2	Номер, тип этажа (этажей), на котором (которых) расположено помещение	1, Этаж
3	Обозначение (номер) помещения, машино-места на поэтажном плане	176
4	Адрес помещения	Российская Федерация, Московская область, городской округ Красногорск, д.Сабурово, улица Рождественская, дом 5, кв. 176
	Местоположение помещения	-
	Дополнение местоположения помещения, машино-места	городской округ Красногорск
5	Назначение помещения	Жилое, Квартира
6	Вид (виды) разрешенного использования	-
7	Площадь помещения, машино-места (Р), м2	35.7

8	Наименование помещения	квартира
№ п/п	Наименование характеристики	Значение характеристики
1	2	3
1	Кадастровый номер либо ранее присвоенный государственный учетный номер помещения, машино-места (кадастровый, инвентарный или условный номер)	-
	Кадастровый номер исходного объекта недвижимости (объектов недвижимости)	-
2	Номер, тип этажа (этажей), на котором (которых) расположено помещение	1, Этаж
3	Обозначение (номер) помещения, машино-места на поэтажном плане	177
4	Адрес помещения	Российская Федерация, Московская область, городской округ Красногорск, д.Сабурово, улица Рождественская, дом 5, кв. 177
	Местоположение помещения	-
	Дополнение местоположения помещения, машино-места	городской округ Красногорск
5	Назначение помещения	Жилое, Квартира
6	Вид (виды) разрешенного использования	-
7	Площадь помещения, машино-места (Р), м2	43.1
8	Наименование помещения	квартира
№ п/п	Наименование характеристики	Значение характеристики
1	2	3
1	Кадастровый номер либо ранее присвоенный государственный учетный номер помещения, машино-места (кадастровый, инвентарный или условный номер)	-
	Кадастровый номер исходного объекта недвижимости (объектов недвижимости)	-
2	Номер, тип этажа (этажей), на котором (которых) расположено помещение	1, Этаж
3	Обозначение (номер) помещения, машино-места на поэтажном плане	178
4	Адрес помещения	Российская Федерация, Московская область, городской округ Красногорск, д.Сабурово, улица Рождественская, дом 5, кв. 178
	Местоположение помещения	-
	Дополнение местоположения помещения, машино-места	городской округ Красногорск
5	Назначение помещения	Жилое, Квартира
6	Вид (виды) разрешенного использования	-
7	Площадь помещения, машино-места (Р), м2	57.0
8	Наименование помещения	квартира

№ п/п	Наименование характеристики	Значение характеристики
1	2	3
1	Кадастровый номер либо ранее присвоенный государственный учетный номер помещения, машино-места (кадастровый, инвентарный или условный номер)	-
	Кадастровый номер исходного объекта недвижимости (объектов недвижимости)	-
2	Номер, тип этажа (этажей), на котором (которых) расположено помещение	2, Этаж
3	Обозначение (номер) помещения, машино-места на поэтажном плане	179
4	Адрес помещения	Российская Федерация, Московская область, городской округ Красногорск, д.Сабурово, улица Рождественская, дом 5, кв. 179
	Местоположение помещения	-
	Дополнение местоположения помещения, машино-места	городской округ Красногорск
5	Назначение помещения	Жилое, Квартира
6	Вид (виды) разрешенного использования	-
7	Площадь помещения, машино-места (Р), м2	55.4
8	Наименование помещения	квартира
№ п/п	Наименование характеристики	Значение характеристики
1	2	3
1	Кадастровый номер либо ранее присвоенный государственный учетный номер помещения, машино-места (кадастровый, инвентарный или условный номер)	-
	Кадастровый номер исходного объекта недвижимости (объектов недвижимости)	-
2	Номер, тип этажа (этажей), на котором (которых) расположено помещение	2, Этаж
3	Обозначение (номер) помещения, машино-места на поэтажном плане	180
4	Адрес помещения	Российская Федерация, Московская область, городской округ Красногорск, д.Сабурово, улица Рождественская, дом 5, кв. 180
	Местоположение помещения	-
	Дополнение местоположения помещения, машино-места	городской округ Красногорск
5	Назначение помещения	Жилое, Квартира
6	Вид (виды) разрешенного использования	-
7	Площадь помещения, машино-места (Р), м2	34.1
8	Наименование помещения	квартира
№ п/п	Наименование характеристики	Значение характеристики
1	2	3
1	Кадастровый номер либо ранее присвоенный государственный учетный номер помещения, машино-места (кадастровый, инвентарный или условный номер)	-

1	Кадастровый номер исходного объекта недвижимости (объектов недвижимости)	-
2	Номер, тип этажа (этажей), на котором (которых) расположено помещение	2, Этаж
3	Обозначение (номер) помещения, машино-места на поэтажном плане	181
4	Адрес помещения	Российская Федерация, Московская область, городской округ Красногорск, д.Сабурово, улица Рождественская, дом 5, кв. 181
	Местоположение помещения	-
	Дополнение местоположения помещения, машино-места	городской округ Красногорск
5	Назначение помещения	Жилое, Квартира
6	Вид (виды) разрешенного использования	-
7	Площадь помещения, машино-места (Р), м2	35.7
8	Наименование помещения	квартира
№ п/п	Наименование характеристики	Значение характеристики
1	2	3
1	Кадастровый номер либо ранее присвоенный государственный учетный номер помещения, машино-места (кадастровый, инвентарный или условный номер)	-
	Кадастровый номер исходного объекта недвижимости (объектов недвижимости)	-
2	Номер, тип этажа (этажей), на котором (которых) расположено помещение	2, Этаж
3	Обозначение (номер) помещения, машино-места на поэтажном плане	182
4	Адрес помещения	Российская Федерация, Московская область, городской округ Красногорск, д.Сабурово, улица Рождественская, дом 5, кв. 182
	Местоположение помещения	-
	Дополнение местоположения помещения, машино-места	городской округ Красногорск
5	Назначение помещения	Жилое, Квартира
6	Вид (виды) разрешенного использования	-
7	Площадь помещения, машино-места (Р), м2	42.8
8	Наименование помещения	квартира
№ п/п	Наименование характеристики	Значение характеристики
1	2	3
1	Кадастровый номер либо ранее присвоенный государственный учетный номер помещения, машино-места (кадастровый, инвентарный или условный номер)	-
	Кадастровый номер исходного объекта недвижимости (объектов недвижимости)	-
2	Номер, тип этажа (этажей), на котором (которых) расположено помещение	2, Этаж
3	Обозначение (номер) помещения, машино-места на поэтажном плане	183

4	Адрес помещения	Российская Федерация, Московская область, городской округ Красногорск, д.Сабурово, улица Рождественская, дом 5, кв. 183
	Местоположение помещения	-
	Дополнение местоположения помещения, машино-места	городской округ Красногорск
5	Назначение помещения	Жилое, Квартира
6	Вид (виды) разрешенного использования	-
7	Площадь помещения, машино-места (Р), м2	57.1
8	Наименование помещения	квартира

№ п/п	Наименование характеристики	Значение характеристики
1	2	3
1	Кадастровый номер либо ранее присвоенный государственный учетный номер помещения, машино-места (кадастровый, инвентарный или условный номер)	-
	Кадастровый номер исходного объекта недвижимости (объектов недвижимости)	-
2	Номер, тип этажа (этажей), на котором (которых) расположено помещение	3, Этаж
3	Обозначение (номер) помещения, машино-места на поэтажном плане	184
4	Адрес помещения	Российская Федерация, Московская область, городской округ Красногорск, д.Сабурово, улица Рождественская, дом 5, кв. 184
	Местоположение помещения	-
	Дополнение местоположения помещения, машино-места	городской округ Красногорск
5	Назначение помещения	Жилое, Квартира
6	Вид (виды) разрешенного использования	-
7	Площадь помещения, машино-места (Р), м2	56.1
8	Наименование помещения	квартира

№ п/п	Наименование характеристики	Значение характеристики
1	2	3
1	Кадастровый номер либо ранее присвоенный государственный учетный номер помещения, машино-места (кадастровый, инвентарный или условный номер)	-
	Кадастровый номер исходного объекта недвижимости (объектов недвижимости)	-
2	Номер, тип этажа (этажей), на котором (которых) расположено помещение	3, Этаж
3	Обозначение (номер) помещения, машино-места на поэтажном плане	185
4	Адрес помещения	Российская Федерация, Московская область, городской округ Красногорск, д.Сабурово, улица Рождественская, дом 5, кв. 185
	Местоположение помещения	-

4	Дополнение местоположения помещения, машино-места	городской округ Красногорск
5	Назначение помещения	Жилое, Квартира
6	Вид (виды) разрешенного использования	-
7	Площадь помещения, машино-места (Р), м2	34.5
8	Наименование помещения	квартира
№ п/п	Наименование характеристики	Значение характеристики
1	2	3
1	Кадастровый номер либо ранее присвоенный государственный учетный номер помещения, машино-места (кадастровый, инвентарный или условный номер)	-
	Кадастровый номер исходного объекта недвижимости (объектов недвижимости)	-
2	Номер, тип этажа (этажей), на котором (которых) расположено помещение	3, Этаж
3	Обозначение (номер) помещения, машино-места на поэтажном плане	186
4	Адрес помещения	Российская Федерация, Московская область, городской округ Красногорск, д.Сабурово, улица Рождественская, дом 5, кв. 186
	Местоположение помещения	-
	Дополнение местоположения помещения, машино-места	городской округ Красногорск
5	Назначение помещения	Жилое, Квартира
6	Вид (виды) разрешенного использования	-
7	Площадь помещения, машино-места (Р), м2	35.7
8	Наименование помещения	квартира
№ п/п	Наименование характеристики	Значение характеристики
1	2	3
1	Кадастровый номер либо ранее присвоенный государственный учетный номер помещения, машино-места (кадастровый, инвентарный или условный номер)	-
	Кадастровый номер исходного объекта недвижимости (объектов недвижимости)	-
2	Номер, тип этажа (этажей), на котором (которых) расположено помещение	3, Этаж
3	Обозначение (номер) помещения, машино-места на поэтажном плане	187
4	Адрес помещения	Российская Федерация, Московская область, городской округ Красногорск, д.Сабурово, улица Рождественская, дом 5, кв. 187
	Местоположение помещения	-
	Дополнение местоположения помещения, машино-места	городской округ Красногорск
5	Назначение помещения	Жилое, Квартира
6	Вид (виды) разрешенного использования	-
7	Площадь помещения, машино-места (Р), м2	42.8

8	Наименование помещения	квартира
<hr/>		
№ п/п	Наименование характеристики	Значение характеристики
1	2	3
1	Кадастровый номер либо ранее присвоенный государственный учетный номер помещения, машино-места (кадастровый, инвентарный или условный номер)	-
	Кадастровый номер исходного объекта недвижимости (объектов недвижимости)	-
2	Номер, тип этажа (этажей), на котором (которых) расположено помещение	3, Этаж
3	Обозначение (номер) помещения, машино-места на поэтажном плане	188
4	Адрес помещения	Российская Федерация, Московская область, городской округ Красногорск, д.Сабурово, улица Рождественская, дом 5, кв. 188
	Местоположение помещения	-
	Дополнение местоположения помещения, машино-места	городской округ Красногорск
5	Назначение помещения	Жилое, Квартира
6	Вид (виды) разрешенного использования	-
7	Площадь помещения, машино-места (Р), м2	57.3
8	Наименование помещения	квартира
<hr/>		
№ п/п	Наименование характеристики	Значение характеристики
1	2	3
1	Кадастровый номер либо ранее присвоенный государственный учетный номер помещения, машино-места (кадастровый, инвентарный или условный номер)	-
	Кадастровый номер исходного объекта недвижимости (объектов недвижимости)	-
2	Номер, тип этажа (этажей), на котором (которых) расположено помещение	4, Этаж
3	Обозначение (номер) помещения, машино-места на поэтажном плане	189
4	Адрес помещения	Российская Федерация, Московская область, городской округ Красногорск, д.Сабурово, улица Рождественская, дом 5, кв. 189
	Местоположение помещения	-
	Дополнение местоположения помещения, машино-места	городской округ Красногорск
5	Назначение помещения	Жилое, Квартира
6	Вид (виды) разрешенного использования	-
7	Площадь помещения, машино-места (Р), м2	55.9
8	Наименование помещения	квартира

№ п/п	Наименование характеристики	Значение характеристики
1	2	3
1	Кадастровый номер либо ранее присвоенный государственный учетный номер помещения, машино-места (кадастровый, инвентарный или условный номер)	-
	Кадастровый номер исходного объекта недвижимости (объектов недвижимости)	-
2	Номер, тип этажа (этажей), на котором (которых) расположено помещение	4, Этаж
3	Обозначение (номер) помещения, машино-места на поэтажном плане	190
4	Адрес помещения	Российская Федерация, Московская область, городской округ Красногорск, д.Сабурово, улица Рождественская, дом 5, кв. 190
	Местоположение помещения	-
	Дополнение местоположения помещения, машино-места	городской округ Красногорск
5	Назначение помещения	Жилое, Квартира
6	Вид (виды) разрешенного использования	-
7	Площадь помещения, машино-места (Р), м2	33.9
8	Наименование помещения	квартира
№ п/п	Наименование характеристики	Значение характеристики
1	2	3
1	Кадастровый номер либо ранее присвоенный государственный учетный номер помещения, машино-места (кадастровый, инвентарный или условный номер)	-
	Кадастровый номер исходного объекта недвижимости (объектов недвижимости)	-
2	Номер, тип этажа (этажей), на котором (которых) расположено помещение	4, Этаж
3	Обозначение (номер) помещения, машино-места на поэтажном плане	191
4	Адрес помещения	Российская Федерация, Московская область, городской округ Красногорск, д.Сабурово, улица Рождественская, дом 5, кв. 191
	Местоположение помещения	-
	Дополнение местоположения помещения, машино-места	городской округ Красногорск
5	Назначение помещения	Жилое, Квартира
6	Вид (виды) разрешенного использования	-
7	Площадь помещения, машино-места (Р), м2	35.9
8	Наименование помещения	квартира
№ п/п	Наименование характеристики	Значение характеристики
1	2	3
1	Кадастровый номер либо ранее присвоенный государственный учетный номер помещения, машино-места (кадастровый, инвентарный или условный номер)	-

1	Кадастровый номер исходного объекта недвижимости (объектов недвижимости)	-
2	Номер, тип этажа (этажей), на котором (которых) расположено помещение	4, Этаж
3	Обозначение (номер) помещения, машино-места на поэтажном плане	192
4	Адрес помещения	Российская Федерация, Московская область, городской округ Красногорск, д.Сабурово, улица Рождественская, дом 5, кв. 192
	Местоположение помещения	-
	Дополнение местоположения помещения, машино-места	городской округ Красногорск
5	Назначение помещения	Жилое, Квартира
6	Вид (виды) разрешенного использования	-
7	Площадь помещения, машино-места (Р), м2	43.1
8	Наименование помещения	квартира
№ п/п	Наименование характеристики	Значение характеристики
1	2	3
1	Кадастровый номер либо ранее присвоенный государственный учетный номер помещения, машино-места (кадастровый, инвентарный или условный номер)	-
	Кадастровый номер исходного объекта недвижимости (объектов недвижимости)	-
2	Номер, тип этажа (этажей), на котором (которых) расположено помещение	4, Этаж
3	Обозначение (номер) помещения, машино-места на поэтажном плане	193
4	Адрес помещения	Российская Федерация, Московская область, городской округ Красногорск, д.Сабурово, улица Рождественская, дом 5, кв. 193
	Местоположение помещения	-
	Дополнение местоположения помещения, машино-места	городской округ Красногорск
5	Назначение помещения	Жилое, Квартира
6	Вид (виды) разрешенного использования	-
7	Площадь помещения, машино-места (Р), м2	57.0
8	Наименование помещения	квартира
№ п/п	Наименование характеристики	Значение характеристики
1	2	3
1	Кадастровый номер либо ранее присвоенный государственный учетный номер помещения, машино-места (кадастровый, инвентарный или условный номер)	-
	Кадастровый номер исходного объекта недвижимости (объектов недвижимости)	-
2	Номер, тип этажа (этажей), на котором (которых) расположено помещение	5, Этаж
3	Обозначение (номер) помещения, машино-места на поэтажном плане	194

4	Адрес помещения	Российская Федерация, Московская область, городской округ Красногорск, д.Сабурово, улица Рождественская, дом 5, кв. 194
	Местоположение помещения	-
	Дополнение местоположения помещения, машино-места	городской округ Красногорск
5	Назначение помещения	Жилое, Квартира
6	Вид (виды) разрешенного использования	-
7	Площадь помещения, машино-места (Р), м2	55.9
8	Наименование помещения	квартира

№ п/п	Наименование характеристики	Значение характеристики
1	2	3
1	Кадастровый номер либо ранее присвоенный государственный учетный номер помещения, машино-места (кадастровый, инвентарный или условный номер)	-
	Кадастровый номер исходного объекта недвижимости (объектов недвижимости)	-
2	Номер, тип этажа (этажей), на котором (которых) расположено помещение	5, Этаж
3	Обозначение (номер) помещения, машино-места на поэтажном плане	195
4	Адрес помещения	Российская Федерация, Московская область, городской округ Красногорск, д.Сабурово, улица Рождественская, дом 5, кв. 195
	Местоположение помещения	-
	Дополнение местоположения помещения, машино-места	городской округ Красногорск
5	Назначение помещения	Жилое, Квартира
6	Вид (виды) разрешенного использования	-
7	Площадь помещения, машино-места (Р), м2	34.2
8	Наименование помещения	квартира

№ п/п	Наименование характеристики	Значение характеристики
1	2	3
1	Кадастровый номер либо ранее присвоенный государственный учетный номер помещения, машино-места (кадастровый, инвентарный или условный номер)	-
	Кадастровый номер исходного объекта недвижимости (объектов недвижимости)	-
2	Номер, тип этажа (этажей), на котором (которых) расположено помещение	5, Этаж
3	Обозначение (номер) помещения, машино-места на поэтажном плане	196
4	Адрес помещения	Российская Федерация, Московская область, городской округ Красногорск, д.Сабурово, улица Рождественская, дом 5, кв. 196
	Местоположение помещения	-

4	Дополнение местоположения помещения, машино-места	городской округ Красногорск
5	Назначение помещения	Жилое, Квартира
6	Вид (виды) разрешенного использования	-
7	Площадь помещения, машино-места (Р), м2	35.7
8	Наименование помещения	квартира
№ п/п	Наименование характеристики	Значение характеристики
1	2	3
1	Кадастровый номер либо ранее присвоенный государственный учетный номер помещения, машино-места (кадастровый, инвентарный или условный номер)	-
	Кадастровый номер исходного объекта недвижимости (объектов недвижимости)	-
2	Номер, тип этажа (этажей), на котором (которых) расположено помещение	5, Этаж
3	Обозначение (номер) помещения, машино-места на поэтажном плане	197
4	Адрес помещения	Российская Федерация, Московская область, городской округ Красногорск, д.Сабурово, улица Рождественская, дом 5, кв. 197
	Местоположение помещения	-
	Дополнение местоположения помещения, машино-места	городской округ Красногорск
5	Назначение помещения	Жилое, Квартира
6	Вид (виды) разрешенного использования	-
7	Площадь помещения, машино-места (Р), м2	43.0
8	Наименование помещения	квартира
№ п/п	Наименование характеристики	Значение характеристики
1	2	3
1	Кадастровый номер либо ранее присвоенный государственный учетный номер помещения, машино-места (кадастровый, инвентарный или условный номер)	-
	Кадастровый номер исходного объекта недвижимости (объектов недвижимости)	-
2	Номер, тип этажа (этажей), на котором (которых) расположено помещение	5, Этаж
3	Обозначение (номер) помещения, машино-места на поэтажном плане	198
4	Адрес помещения	Российская Федерация, Московская область, городской округ Красногорск, д.Сабурово, улица Рождественская, дом 5, кв. 198
	Местоположение помещения	-
	Дополнение местоположения помещения, машино-места	городской округ Красногорск
5	Назначение помещения	Жилое, Квартира
6	Вид (виды) разрешенного использования	-
7	Площадь помещения, машино-места (Р), м2	56.8

8	Наименование помещения	квартира
<hr/>		
№ п/п	Наименование характеристики	Значение характеристики
1	2	3
1	Кадастровый номер либо ранее присвоенный государственный учетный номер помещения, машино-места (кадастровый, инвентарный или условный номер)	-
	Кадастровый номер исходного объекта недвижимости (объектов недвижимости)	-
2	Номер, тип этажа (этажей), на котором (которых) расположено помещение	6, Этаж
3	Обозначение (номер) помещения, машино-места на поэтажном плане	199
4	Адрес помещения	Российская Федерация, Московская область, городской округ Красногорск, д.Сабурово, улица Рождественская, дом 5, кв. 199
	Местоположение помещения	-
	Дополнение местоположения помещения, машино-места	городской округ Красногорск
5	Назначение помещения	Жилое, Квартира
6	Вид (виды) разрешенного использования	-
7	Площадь помещения, машино-места (Р), м2	56.2
8	Наименование помещения	квартира
<hr/>		
№ п/п	Наименование характеристики	Значение характеристики
1	2	3
1	Кадастровый номер либо ранее присвоенный государственный учетный номер помещения, машино-места (кадастровый, инвентарный или условный номер)	-
	Кадастровый номер исходного объекта недвижимости (объектов недвижимости)	-
2	Номер, тип этажа (этажей), на котором (которых) расположено помещение	6, Этаж
3	Обозначение (номер) помещения, машино-места на поэтажном плане	200
4	Адрес помещения	Российская Федерация, Московская область, городской округ Красногорск, д.Сабурово, улица Рождественская, дом 5, кв. 200
	Местоположение помещения	-
	Дополнение местоположения помещения, машино-места	городской округ Красногорск
5	Назначение помещения	Жилое, Квартира
6	Вид (виды) разрешенного использования	-
7	Площадь помещения, машино-места (Р), м2	34.4
8	Наименование помещения	квартира
<hr/>		

№ п/п	Наименование характеристики	Значение характеристики
1	2	3
1	Кадастровый номер либо ранее присвоенный государственный учетный номер помещения, машино-места (кадастровый, инвентарный или условный номер)	-
	Кадастровый номер исходного объекта недвижимости (объектов недвижимости)	-
2	Номер, тип этажа (этажей), на котором (которых) расположено помещение	6, Этаж
3	Обозначение (номер) помещения, машино-места на поэтажном плане	201
4	Адрес помещения	Российская Федерация, Московская область, городской округ Красногорск, д.Сабурово, улица Рождественская, дом 5, кв. 201
	Местоположение помещения	-
	Дополнение местоположения помещения, машино-места	городской округ Красногорск
5	Назначение помещения	Жилое, Квартира
6	Вид (виды) разрешенного использования	-
7	Площадь помещения, машино-места (Р), м2	35.6
8	Наименование помещения	квартира
№ п/п	Наименование характеристики	Значение характеристики
1	2	3
1	Кадастровый номер либо ранее присвоенный государственный учетный номер помещения, машино-места (кадастровый, инвентарный или условный номер)	-
	Кадастровый номер исходного объекта недвижимости (объектов недвижимости)	-
2	Номер, тип этажа (этажей), на котором (которых) расположено помещение	6, Этаж
3	Обозначение (номер) помещения, машино-места на поэтажном плане	202
4	Адрес помещения	Российская Федерация, Московская область, городской округ Красногорск, д.Сабурово, улица Рождественская, дом 5, кв. 202
	Местоположение помещения	-
	Дополнение местоположения помещения, машино-места	городской округ Красногорск
5	Назначение помещения	Жилое, Квартира
6	Вид (виды) разрешенного использования	-
7	Площадь помещения, машино-места (Р), м2	42.9
8	Наименование помещения	квартира
№ п/п	Наименование характеристики	Значение характеристики
1	2	3
1	Кадастровый номер либо ранее присвоенный государственный учетный номер помещения, машино-места (кадастровый, инвентарный или условный номер)	-

1	Кадастровый номер исходного объекта недвижимости (объектов недвижимости)	-
2	Номер, тип этажа (этажей), на котором (которых) расположено помещение	6, Этаж
3	Обозначение (номер) помещения, машино-места на поэтажном плане	203
4	Адрес помещения	Российская Федерация, Московская область, городской округ Красногорск, д.Сабурово, улица Рождественская, дом 5, кв. 203
	Местоположение помещения	-
	Дополнение местоположения помещения, машино-места	городской округ Красногорск
5	Назначение помещения	Жилое, Квартира
6	Вид (виды) разрешенного использования	-
7	Площадь помещения, машино-места (Р), м2	56.8
8	Наименование помещения	квартира
№ п/п	Наименование характеристики	Значение характеристики
1	2	3
1	Кадастровый номер либо ранее присвоенный государственный учетный номер помещения, машино-места (кадастровый, инвентарный или условный номер)	-
	Кадастровый номер исходного объекта недвижимости (объектов недвижимости)	-
2	Номер, тип этажа (этажей), на котором (которых) расположено помещение	7, Этаж
3	Обозначение (номер) помещения, машино-места на поэтажном плане	204
4	Адрес помещения	Российская Федерация, Московская область, городской округ Красногорск, д.Сабурово, улица Рождественская, дом 5, кв. 204
	Местоположение помещения	-
	Дополнение местоположения помещения, машино-места	городской округ Красногорск
5	Назначение помещения	Жилое, Квартира
6	Вид (виды) разрешенного использования	-
7	Площадь помещения, машино-места (Р), м2	55.9
8	Наименование помещения	квартира
№ п/п	Наименование характеристики	Значение характеристики
1	2	3
1	Кадастровый номер либо ранее присвоенный государственный учетный номер помещения, машино-места (кадастровый, инвентарный или условный номер)	-
	Кадастровый номер исходного объекта недвижимости (объектов недвижимости)	-
2	Номер, тип этажа (этажей), на котором (которых) расположено помещение	7, Этаж
3	Обозначение (номер) помещения, машино-места на поэтажном плане	205

4	Адрес помещения	Российская Федерация, Московская область, городской округ Красногорск, д.Сабурово, улица Рождественская, дом 5, кв. 205
	Местоположение помещения	-
	Дополнение местоположения помещения, машино-места	городской округ Красногорск
5	Назначение помещения	Жилое, Квартира
6	Вид (виды) разрешенного использования	-
7	Площадь помещения, машино-места (Р), м2	34.6
8	Наименование помещения	квартира

№ п/п	Наименование характеристики	Значение характеристики
1	2	3
1	Кадастровый номер либо ранее присвоенный государственный учетный номер помещения, машино-места (кадастровый, инвентарный или условный номер)	-
	Кадастровый номер исходного объекта недвижимости (объектов недвижимости)	-
2	Номер, тип этажа (этажей), на котором (которых) расположено помещение	7, Этаж
3	Обозначение (номер) помещения, машино-места на поэтажном плане	206
4	Адрес помещения	Российская Федерация, Московская область, городской округ Красногорск, д.Сабурово, улица Рождественская, дом 5, кв. 206
	Местоположение помещения	-
	Дополнение местоположения помещения, машино-места	городской округ Красногорск
5	Назначение помещения	Жилое, Квартира
6	Вид (виды) разрешенного использования	-
7	Площадь помещения, машино-места (Р), м2	35.9
8	Наименование помещения	квартира

№ п/п	Наименование характеристики	Значение характеристики
1	2	3
1	Кадастровый номер либо ранее присвоенный государственный учетный номер помещения, машино-места (кадастровый, инвентарный или условный номер)	-
	Кадастровый номер исходного объекта недвижимости (объектов недвижимости)	-
2	Номер, тип этажа (этажей), на котором (которых) расположено помещение	7, Этаж
3	Обозначение (номер) помещения, машино-места на поэтажном плане	207
4	Адрес помещения	Российская Федерация, Московская область, городской округ Красногорск, д.Сабурово, улица Рождественская, дом 5, кв. 207
	Местоположение помещения	-

4	Дополнение местоположения помещения, машино-места	городской округ Красногорск
5	Назначение помещения	Жилое, Квартира
6	Вид (виды) разрешенного использования	-
7	Площадь помещения, машино-места (Р), м2	43.3
8	Наименование помещения	квартира
№ п/п	Наименование характеристики	Значение характеристики
1	2	3
1	Кадастровый номер либо ранее присвоенный государственный учетный номер помещения, машино-места (кадастровый, инвентарный или условный номер)	-
	Кадастровый номер исходного объекта недвижимости (объектов недвижимости)	-
2	Номер, тип этажа (этажей), на котором (которых) расположено помещение	7, Этаж
3	Обозначение (номер) помещения, машино-места на поэтажном плане	208
4	Адрес помещения	Российская Федерация, Московская область, городской округ Красногорск, д.Сабурово, улица Рождественская, дом 5, кв. 208
	Местоположение помещения	-
	Дополнение местоположения помещения, машино-места	городской округ Красногорск
5	Назначение помещения	Жилое, Квартира
6	Вид (виды) разрешенного использования	-
7	Площадь помещения, машино-места (Р), м2	56.9
8	Наименование помещения	квартира
№ п/п	Наименование характеристики	Значение характеристики
1	2	3
1	Кадастровый номер либо ранее присвоенный государственный учетный номер помещения, машино-места (кадастровый, инвентарный или условный номер)	-
	Кадастровый номер исходного объекта недвижимости (объектов недвижимости)	-
2	Номер, тип этажа (этажей), на котором (которых) расположено помещение	8, Этаж
3	Обозначение (номер) помещения, машино-места на поэтажном плане	209
4	Адрес помещения	Российская Федерация, Московская область, городской округ Красногорск, д.Сабурово, улица Рождественская, дом 5, кв. 209
	Местоположение помещения	-
	Дополнение местоположения помещения, машино-места	городской округ Красногорск
5	Назначение помещения	Жилое, Квартира
6	Вид (виды) разрешенного использования	-
7	Площадь помещения, машино-места (Р), м2	55.8

8	Наименование помещения	квартира
<hr/>		
№ п/п	Наименование характеристики	Значение характеристики
1	2	3
1	Кадастровый номер либо ранее присвоенный государственный учетный номер помещения, машино-места (кадастровый, инвентарный или условный номер)	-
	Кадастровый номер исходного объекта недвижимости (объектов недвижимости)	-
2	Номер, тип этажа (этажей), на котором (которых) расположено помещение	8, Этаж
3	Обозначение (номер) помещения, машино-места на поэтажном плане	210
4	Адрес помещения	Российская Федерация, Московская область, городской округ Красногорск, д.Сабурово, улица Рождественская, дом 5, кв. 210
	Местоположение помещения	-
	Дополнение местоположения помещения, машино-места	городской округ Красногорск
5	Назначение помещения	Жилое, Квартира
6	Вид (виды) разрешенного использования	-
7	Площадь помещения, машино-места (Р), м2	34.3
8	Наименование помещения	квартира
<hr/>		
№ п/п	Наименование характеристики	Значение характеристики
1	2	3
1	Кадастровый номер либо ранее присвоенный государственный учетный номер помещения, машино-места (кадастровый, инвентарный или условный номер)	-
	Кадастровый номер исходного объекта недвижимости (объектов недвижимости)	-
2	Номер, тип этажа (этажей), на котором (которых) расположено помещение	8, Этаж
3	Обозначение (номер) помещения, машино-места на поэтажном плане	211
4	Адрес помещения	Российская Федерация, Московская область, городской округ Красногорск, д.Сабурово, улица Рождественская, дом 5, кв. 211
	Местоположение помещения	-
	Дополнение местоположения помещения, машино-места	городской округ Красногорск
5	Назначение помещения	Жилое, Квартира
6	Вид (виды) разрешенного использования	-
7	Площадь помещения, машино-места (Р), м2	35.9
8	Наименование помещения	квартира
<hr/>		

№ п/п	Наименование характеристики	Значение характеристики
1	2	3
1	Кадастровый номер либо ранее присвоенный государственный учетный номер помещения, машино-места (кадастровый, инвентарный или условный номер)	-
	Кадастровый номер исходного объекта недвижимости (объектов недвижимости)	-
2	Номер, тип этажа (этажей), на котором (которых) расположено помещение	8, Этаж
3	Обозначение (номер) помещения, машино-места на поэтажном плане	212
4	Адрес помещения	Российская Федерация, Московская область, городской округ Красногорск, д.Сабурово, улица Рождественская, дом 5, кв. 212
	Местоположение помещения	-
	Дополнение местоположения помещения, машино-места	городской округ Красногорск
5	Назначение помещения	Жилое, Квартира
6	Вид (виды) разрешенного использования	-
7	Площадь помещения, машино-места (P), м2	43.0
8	Наименование помещения	квартира
№ п/п	Наименование характеристики	Значение характеристики
1	2	3
1	Кадастровый номер либо ранее присвоенный государственный учетный номер помещения, машино-места (кадастровый, инвентарный или условный номер)	-
	Кадастровый номер исходного объекта недвижимости (объектов недвижимости)	-
2	Номер, тип этажа (этажей), на котором (которых) расположено помещение	8, Этаж
3	Обозначение (номер) помещения, машино-места на поэтажном плане	213
4	Адрес помещения	Российская Федерация, Московская область, городской округ Красногорск, д.Сабурово, улица Рождественская, дом 5, кв. 213
	Местоположение помещения	-
	Дополнение местоположения помещения, машино-места	городской округ Красногорск
5	Назначение помещения	Жилое, Квартира
6	Вид (виды) разрешенного использования	-
7	Площадь помещения, машино-места (P), м2	56.8
8	Наименование помещения	квартира
№ п/п	Наименование характеристики	Значение характеристики
1	2	3
1	Кадастровый номер либо ранее присвоенный государственный учетный номер помещения, машино-места (кадастровый, инвентарный или условный номер)	-

1	Кадастровый номер исходного объекта недвижимости (объектов недвижимости)	-
2	Номер, тип этажа (этажей), на котором (которых) расположено помещение	1, Этаж
3	Обозначение (номер) помещения, машино-места на поэтажном плане	214
4	Адрес помещения	Российская Федерация, Московская область, городской округ Красногорск, д.Сабурово, улица Рождественская, дом 5, кв. 214
	Местоположение помещения	-
	Дополнение местоположения помещения, машино-места	городской округ Красногорск
5	Назначение помещения	Жилое, Квартира
6	Вид (виды) разрешенного использования	-
7	Площадь помещения, машино-места (Р), м2	41.9
8	Наименование помещения	квартира
№ п/п	Наименование характеристики	Значение характеристики
1	2	3
1	Кадастровый номер либо ранее присвоенный государственный учетный номер помещения, машино-места (кадастровый, инвентарный или условный номер)	-
	Кадастровый номер исходного объекта недвижимости (объектов недвижимости)	-
2	Номер, тип этажа (этажей), на котором (которых) расположено помещение	1, Этаж
3	Обозначение (номер) помещения, машино-места на поэтажном плане	215
4	Адрес помещения	Российская Федерация, Московская область, городской округ Красногорск, д.Сабурово, улица Рождественская, дом 5, кв. 215
	Местоположение помещения	-
	Дополнение местоположения помещения, машино-места	городской округ Красногорск
5	Назначение помещения	Жилое, Квартира
6	Вид (виды) разрешенного использования	-
7	Площадь помещения, машино-места (Р), м2	66.6
8	Наименование помещения	квартира
№ п/п	Наименование характеристики	Значение характеристики
1	2	3
1	Кадастровый номер либо ранее присвоенный государственный учетный номер помещения, машино-места (кадастровый, инвентарный или условный номер)	-
	Кадастровый номер исходного объекта недвижимости (объектов недвижимости)	-
2	Номер, тип этажа (этажей), на котором (которых) расположено помещение	1, Этаж
3	Обозначение (номер) помещения, машино-места на поэтажном плане	216

4	Адрес помещения	Российская Федерация, Московская область, городской округ Красногорск, д.Сабурово, улица Рождественская, дом 5, кв. 216
	Местоположение помещения	-
	Дополнение местоположения помещения, машино-места	городской округ Красногорск
5	Назначение помещения	Жилое, Квартира
6	Вид (виды) разрешенного использования	-
7	Площадь помещения, машино-места (Р), м2	48.4
8	Наименование помещения	квартира

№ п/п	Наименование характеристики	Значение характеристики
1	2	3
1	Кадастровый номер либо ранее присвоенный государственный учетный номер помещения, машино-места (кадастровый, инвентарный или условный номер)	-
	Кадастровый номер исходного объекта недвижимости (объектов недвижимости)	-
2	Номер, тип этажа (этажей), на котором (которых) расположено помещение	2, Этаж
3	Обозначение (номер) помещения, машино-места на поэтажном плане	217
4	Адрес помещения	Российская Федерация, Московская область, городской округ Красногорск, д.Сабурово, улица Рождественская, дом 5, кв. 217
	Местоположение помещения	-
	Дополнение местоположения помещения, машино-места	городской округ Красногорск
5	Назначение помещения	Жилое, Квартира
6	Вид (виды) разрешенного использования	-
7	Площадь помещения, машино-места (Р), м2	48.2
8	Наименование помещения	квартира

№ п/п	Наименование характеристики	Значение характеристики
1	2	3
1	Кадастровый номер либо ранее присвоенный государственный учетный номер помещения, машино-места (кадастровый, инвентарный или условный номер)	-
	Кадастровый номер исходного объекта недвижимости (объектов недвижимости)	-
2	Номер, тип этажа (этажей), на котором (которых) расположено помещение	2, Этаж
3	Обозначение (номер) помещения, машино-места на поэтажном плане	218
4	Адрес помещения	Российская Федерация, Московская область, городской округ Красногорск, д.Сабурово, улица Рождественская, дом 5, кв. 218
	Местоположение помещения	-

4	Дополнение местоположения помещения, машино-места	городской округ Красногорск
5	Назначение помещения	Жилое, Квартира
6	Вид (виды) разрешенного использования	-
7	Площадь помещения, машино-места (Р), м2	42.0
8	Наименование помещения	квартира
№ п/п	Наименование характеристики	Значение характеристики
1	2	3
1	Кадастровый номер либо ранее присвоенный государственный учетный номер помещения, машино-места (кадастровый, инвентарный или условный номер)	-
	Кадастровый номер исходного объекта недвижимости (объектов недвижимости)	-
2	Номер, тип этажа (этажей), на котором (которых) расположено помещение	2, Этаж
3	Обозначение (номер) помещения, машино-места на поэтажном плане	219
4	Адрес помещения	Российская Федерация, Московская область, городской округ Красногорск, д.Сабурово, улица Рождественская, дом 5, кв. 219
	Местоположение помещения	-
	Дополнение местоположения помещения, машино-места	городской округ Красногорск
5	Назначение помещения	Жилое, Квартира
6	Вид (виды) разрешенного использования	-
7	Площадь помещения, машино-места (Р), м2	66.5
8	Наименование помещения	квартира
№ п/п	Наименование характеристики	Значение характеристики
1	2	3
1	Кадастровый номер либо ранее присвоенный государственный учетный номер помещения, машино-места (кадастровый, инвентарный или условный номер)	-
	Кадастровый номер исходного объекта недвижимости (объектов недвижимости)	-
2	Номер, тип этажа (этажей), на котором (которых) расположено помещение	2, Этаж
3	Обозначение (номер) помещения, машино-места на поэтажном плане	220
4	Адрес помещения	Российская Федерация, Московская область, городской округ Красногорск, д.Сабурово, улица Рождественская, дом 5, кв. 220
	Местоположение помещения	-
	Дополнение местоположения помещения, машино-места	городской округ Красногорск
5	Назначение помещения	Жилое, Квартира
6	Вид (виды) разрешенного использования	-
7	Площадь помещения, машино-места (Р), м2	48.3

8	Наименование помещения	квартира
<hr/>		
№ п/п	Наименование характеристики	Значение характеристики
1	2	3
1	Кадастровый номер либо ранее присвоенный государственный учетный номер помещения, машино-места (кадастровый, инвентарный или условный номер)	-
	Кадастровый номер исходного объекта недвижимости (объектов недвижимости)	-
2	Номер, тип этажа (этажей), на котором (которых) расположено помещение	3, Этаж
3	Обозначение (номер) помещения, машино-места на поэтажном плане	221
4	Адрес помещения	Российская Федерация, Московская область, городской округ Красногорск, д.Сабурово, улица Рождественская, дом 5, кв. 221
	Местоположение помещения	-
	Дополнение местоположения помещения, машино-места	городской округ Красногорск
5	Назначение помещения	Жилое, Квартира
6	Вид (виды) разрешенного использования	-
7	Площадь помещения, машино-места (Р), м2	48.3
8	Наименование помещения	квартира
<hr/>		
№ п/п	Наименование характеристики	Значение характеристики
1	2	3
1	Кадастровый номер либо ранее присвоенный государственный учетный номер помещения, машино-места (кадастровый, инвентарный или условный номер)	-
	Кадастровый номер исходного объекта недвижимости (объектов недвижимости)	-
2	Номер, тип этажа (этажей), на котором (которых) расположено помещение	3, Этаж
3	Обозначение (номер) помещения, машино-места на поэтажном плане	222
4	Адрес помещения	Российская Федерация, Московская область, городской округ Красногорск, д.Сабурово, улица Рождественская, дом 5, кв. 222
	Местоположение помещения	-
	Дополнение местоположения помещения, машино-места	городской округ Красногорск
5	Назначение помещения	Жилое, Квартира
6	Вид (виды) разрешенного использования	-
7	Площадь помещения, машино-места (Р), м2	42.1
8	Наименование помещения	квартира
<hr/>		

№ п/п	Наименование характеристики	Значение характеристики
1	2	3
1	Кадастровый номер либо ранее присвоенный государственный учетный номер помещения, машино-места (кадастровый, инвентарный или условный номер)	-
	Кадастровый номер исходного объекта недвижимости (объектов недвижимости)	-
2	Номер, тип этажа (этажей), на котором (которых) расположено помещение	3, Этаж
3	Обозначение (номер) помещения, машино-места на поэтажном плане	223
4	Адрес помещения	Российская Федерация, Московская область, городской округ Красногорск, д.Сабурово, улица Рождественская, дом 5, кв. 223
	Местоположение помещения	-
	Дополнение местоположения помещения, машино-места	городской округ Красногорск
5	Назначение помещения	Жилое, Квартира
6	Вид (виды) разрешенного использования	-
7	Площадь помещения, машино-места (Р), м2	66.6
8	Наименование помещения	квартира
№ п/п	Наименование характеристики	Значение характеристики
1	2	3
1	Кадастровый номер либо ранее присвоенный государственный учетный номер помещения, машино-места (кадастровый, инвентарный или условный номер)	-
	Кадастровый номер исходного объекта недвижимости (объектов недвижимости)	-
2	Номер, тип этажа (этажей), на котором (которых) расположено помещение	3, Этаж
3	Обозначение (номер) помещения, машино-места на поэтажном плане	224
4	Адрес помещения	Российская Федерация, Московская область, городской округ Красногорск, д.Сабурово, улица Рождественская, дом 5, кв. 224
	Местоположение помещения	-
	Дополнение местоположения помещения, машино-места	городской округ Красногорск
5	Назначение помещения	Жилое, Квартира
6	Вид (виды) разрешенного использования	-
7	Площадь помещения, машино-места (Р), м2	48.9
8	Наименование помещения	квартира
№ п/п	Наименование характеристики	Значение характеристики
1	2	3
1	Кадастровый номер либо ранее присвоенный государственный учетный номер помещения, машино-места (кадастровый, инвентарный или условный номер)	-

1	Кадастровый номер исходного объекта недвижимости (объектов недвижимости)	-
2	Номер, тип этажа (этажей), на котором (которых) расположено помещение	4, Этаж
3	Обозначение (номер) помещения, машино-места на поэтажном плане	225
4	Адрес помещения	Российская Федерация, Московская область, городской округ Красногорск, д.Сабурово, улица Рождественская, дом 5, кв. 225
	Местоположение помещения	-
	Дополнение местоположения помещения, машино-места	городской округ Красногорск
5	Назначение помещения	Жилое, Квартира
6	Вид (виды) разрешенного использования	-
7	Площадь помещения, машино-места (Р), м2	48.3
8	Наименование помещения	квартира
№ п/п	Наименование характеристики	Значение характеристики
1	2	3
1	Кадастровый номер либо ранее присвоенный государственный учетный номер помещения, машино-места (кадастровый, инвентарный или условный номер)	-
	Кадастровый номер исходного объекта недвижимости (объектов недвижимости)	-
2	Номер, тип этажа (этажей), на котором (которых) расположено помещение	4, Этаж
3	Обозначение (номер) помещения, машино-места на поэтажном плане	226
4	Адрес помещения	Российская Федерация, Московская область, городской округ Красногорск, д.Сабурово, улица Рождественская, дом 5, кв. 226
	Местоположение помещения	-
	Дополнение местоположения помещения, машино-места	городской округ Красногорск
5	Назначение помещения	Жилое, Квартира
6	Вид (виды) разрешенного использования	-
7	Площадь помещения, машино-места (Р), м2	41.7
8	Наименование помещения	квартира
№ п/п	Наименование характеристики	Значение характеристики
1	2	3
1	Кадастровый номер либо ранее присвоенный государственный учетный номер помещения, машино-места (кадастровый, инвентарный или условный номер)	-
	Кадастровый номер исходного объекта недвижимости (объектов недвижимости)	-
2	Номер, тип этажа (этажей), на котором (которых) расположено помещение	4, Этаж
3	Обозначение (номер) помещения, машино-места на поэтажном плане	227

4	Адрес помещения	Российская Федерация, Московская область, городской округ Красногорск, д.Сабурово, улица Рождественская, дом 5, кв. 227
	Местоположение помещения	-
	Дополнение местоположения помещения, машино-места	городской округ Красногорск
5	Назначение помещения	Жилое, Квартира
6	Вид (виды) разрешенного использования	-
7	Площадь помещения, машино-места (Р), м2	66.3
8	Наименование помещения	квартира

№ п/п	Наименование характеристики	Значение характеристики
1	2	3
1	Кадастровый номер либо ранее присвоенный государственный учетный номер помещения, машино-места (кадастровый, инвентарный или условный номер)	-
	Кадастровый номер исходного объекта недвижимости (объектов недвижимости)	-
2	Номер, тип этажа (этажей), на котором (которых) расположено помещение	4, Этаж
3	Обозначение (номер) помещения, машино-места на поэтажном плане	228
4	Адрес помещения	Российская Федерация, Московская область, городской округ Красногорск, д.Сабурово, улица Рождественская, дом 5, кв. 228
	Местоположение помещения	-
	Дополнение местоположения помещения, машино-места	городской округ Красногорск
5	Назначение помещения	Жилое, Квартира
6	Вид (виды) разрешенного использования	-
7	Площадь помещения, машино-места (Р), м2	48.6
8	Наименование помещения	квартира

№ п/п	Наименование характеристики	Значение характеристики
1	2	3
1	Кадастровый номер либо ранее присвоенный государственный учетный номер помещения, машино-места (кадастровый, инвентарный или условный номер)	-
	Кадастровый номер исходного объекта недвижимости (объектов недвижимости)	-
2	Номер, тип этажа (этажей), на котором (которых) расположено помещение	5, Этаж
3	Обозначение (номер) помещения, машино-места на поэтажном плане	229
4	Адрес помещения	Российская Федерация, Московская область, городской округ Красногорск, д.Сабурово, улица Рождественская, дом 5, кв. 229
	Местоположение помещения	-

4	Дополнение местоположения помещения, машино-места	городской округ Красногорск
5	Назначение помещения	Жилое, Квартира
6	Вид (виды) разрешенного использования	-
7	Площадь помещения, машино-места (Р), м2	46.5
8	Наименование помещения	квартира
№ п/п	Наименование характеристики	Значение характеристики
1	2	3
1	Кадастровый номер либо ранее присвоенный государственный учетный номер помещения, машино-места (кадастровый, инвентарный или условный номер)	-
	Кадастровый номер исходного объекта недвижимости (объектов недвижимости)	-
2	Номер, тип этажа (этажей), на котором (которых) расположено помещение	5, Этаж
3	Обозначение (номер) помещения, машино-места на поэтажном плане	230
4	Адрес помещения	Российская Федерация, Московская область, городской округ Красногорск, д.Сабурово, улица Рождественская, дом 5, кв. 230
	Местоположение помещения	-
	Дополнение местоположения помещения, машино-места	городской округ Красногорск
5	Назначение помещения	Жилое, Квартира
6	Вид (виды) разрешенного использования	-
7	Площадь помещения, машино-места (Р), м2	41.9
8	Наименование помещения	квартира
№ п/п	Наименование характеристики	Значение характеристики
1	2	3
1	Кадастровый номер либо ранее присвоенный государственный учетный номер помещения, машино-места (кадастровый, инвентарный или условный номер)	-
	Кадастровый номер исходного объекта недвижимости (объектов недвижимости)	-
2	Номер, тип этажа (этажей), на котором (которых) расположено помещение	5, Этаж
3	Обозначение (номер) помещения, машино-места на поэтажном плане	231
4	Адрес помещения	Российская Федерация, Московская область, городской округ Красногорск, д.Сабурово, улица Рождественская, дом 5, кв. 231
	Местоположение помещения	-
	Дополнение местоположения помещения, машино-места	городской округ Красногорск
5	Назначение помещения	Жилое, Квартира
6	Вид (виды) разрешенного использования	-
7	Площадь помещения, машино-места (Р), м2	64.0

8	Наименование помещения	квартира
<hr/>		
№ п/п	Наименование характеристики	Значение характеристики
1	2	3
1	Кадастровый номер либо ранее присвоенный государственный учетный номер помещения, машино-места (кадастровый, инвентарный или условный номер)	-
	Кадастровый номер исходного объекта недвижимости (объектов недвижимости)	-
2	Номер, тип этажа (этажей), на котором (которых) расположено помещение	5, Этаж
3	Обозначение (номер) помещения, машино-места на поэтажном плане	232
4	Адрес помещения	Российская Федерация, Московская область, городской округ Красногорск, д.Сабурово, улица Рождественская, дом 5, кв. 232
	Местоположение помещения	-
	Дополнение местоположения помещения, машино-места	городской округ Красногорск
5	Назначение помещения	Жилое, Квартира
6	Вид (виды) разрешенного использования	-
7	Площадь помещения, машино-места (Р), м2	46.8
8	Наименование помещения	квартира
<hr/>		
№ п/п	Наименование характеристики	Значение характеристики
1	2	3
1	Кадастровый номер либо ранее присвоенный государственный учетный номер помещения, машино-места (кадастровый, инвентарный или условный номер)	-
	Кадастровый номер исходного объекта недвижимости (объектов недвижимости)	-
2	Номер, тип этажа (этажей), на котором (которых) расположено помещение	6, Этаж
3	Обозначение (номер) помещения, машино-места на поэтажном плане	233
4	Адрес помещения	Российская Федерация, Московская область, городской округ Красногорск, д.Сабурово, улица Рождественская, дом 5, кв. 233
	Местоположение помещения	-
	Дополнение местоположения помещения, машино-места	городской округ Красногорск
5	Назначение помещения	Жилое, Квартира
6	Вид (виды) разрешенного использования	-
7	Площадь помещения, машино-места (Р), м2	46.8
8	Наименование помещения	квартира
<hr/>		

№ п/п	Наименование характеристики	Значение характеристики
1	2	3
1	Кадастровый номер либо ранее присвоенный государственный учетный номер помещения, машино-места (кадастровый, инвентарный или условный номер)	-
	Кадастровый номер исходного объекта недвижимости (объектов недвижимости)	-
2	Номер, тип этажа (этажей), на котором (которых) расположено помещение	6, Этаж
3	Обозначение (номер) помещения, машино-места на поэтажном плане	234
4	Адрес помещения	Российская Федерация, Московская область, городской округ Красногорск, д.Сабурово, улица Рождественская, дом 5, кв. 234
	Местоположение помещения	-
	Дополнение местоположения помещения, машино-места	городской округ Красногорск
5	Назначение помещения	Жилое, Квартира
6	Вид (виды) разрешенного использования	-
7	Площадь помещения, машино-места (Р), м2	42.0
8	Наименование помещения	квартира
№ п/п	Наименование характеристики	Значение характеристики
1	2	3
1	Кадастровый номер либо ранее присвоенный государственный учетный номер помещения, машино-места (кадастровый, инвентарный или условный номер)	-
	Кадастровый номер исходного объекта недвижимости (объектов недвижимости)	-
2	Номер, тип этажа (этажей), на котором (которых) расположено помещение	6, Этаж
3	Обозначение (номер) помещения, машино-места на поэтажном плане	235
4	Адрес помещения	Российская Федерация, Московская область, городской округ Красногорск, д.Сабурово, улица Рождественская, дом 5, кв. 235
	Местоположение помещения	-
	Дополнение местоположения помещения, машино-места	городской округ Красногорск
5	Назначение помещения	Жилое, Квартира
6	Вид (виды) разрешенного использования	-
7	Площадь помещения, машино-места (Р), м2	64.1
8	Наименование помещения	квартира
№ п/п	Наименование характеристики	Значение характеристики
1	2	3
1	Кадастровый номер либо ранее присвоенный государственный учетный номер помещения, машино-места (кадастровый, инвентарный или условный номер)	-

1	Кадастровый номер исходного объекта недвижимости (объектов недвижимости)	-
2	Номер, тип этажа (этажей), на котором (которых) расположено помещение	6, Этаж
3	Обозначение (номер) помещения, машино-места на поэтажном плане	236
4	Адрес помещения	Российская Федерация, Московская область, городской округ Красногорск, д.Сабурово, улица Рождественская, дом 5, кв. 236
	Местоположение помещения	-
	Дополнение местоположения помещения, машино-места	городской округ Красногорск
5	Назначение помещения	Жилое, Квартира
6	Вид (виды) разрешенного использования	-
7	Площадь помещения, машино-места (Р), м2	46.9
8	Наименование помещения	квартира
№ п/п	Наименование характеристики	Значение характеристики
1	2	3
1	Кадастровый номер либо ранее присвоенный государственный учетный номер помещения, машино-места (кадастровый, инвентарный или условный номер)	-
	Кадастровый номер исходного объекта недвижимости (объектов недвижимости)	-
2	Номер, тип этажа (этажей), на котором (которых) расположено помещение	7, Этаж
3	Обозначение (номер) помещения, машино-места на поэтажном плане	237
4	Адрес помещения	Российская Федерация, Московская область, городской округ Красногорск, д.Сабурово, улица Рождественская, дом 5, кв. 237
	Местоположение помещения	-
	Дополнение местоположения помещения, машино-места	городской округ Красногорск
5	Назначение помещения	Жилое, Квартира
6	Вид (виды) разрешенного использования	-
7	Площадь помещения, машино-места (Р), м2	46.9
8	Наименование помещения	квартира
№ п/п	Наименование характеристики	Значение характеристики
1	2	3
1	Кадастровый номер либо ранее присвоенный государственный учетный номер помещения, машино-места (кадастровый, инвентарный или условный номер)	-
	Кадастровый номер исходного объекта недвижимости (объектов недвижимости)	-
2	Номер, тип этажа (этажей), на котором (которых) расположено помещение	7, Этаж
3	Обозначение (номер) помещения, машино-места на поэтажном плане	238

4	Адрес помещения	Российская Федерация, Московская область, городской округ Красногорск, д.Сабурово, улица Рождественская, дом 5, кв. 238
	Местоположение помещения	-
	Дополнение местоположения помещения, машино-места	городской округ Красногорск
5	Назначение помещения	Жилое, Квартира
6	Вид (виды) разрешенного использования	-
7	Площадь помещения, машино-места (Р), м2	41.9
8	Наименование помещения	квартира

№ п/п	Наименование характеристики	Значение характеристики
1	2	3
1	Кадастровый номер либо ранее присвоенный государственный учетный номер помещения, машино-места (кадастровый, инвентарный или условный номер)	-
	Кадастровый номер исходного объекта недвижимости (объектов недвижимости)	-
2	Номер, тип этажа (этажей), на котором (которых) расположено помещение	7, Этаж
3	Обозначение (номер) помещения, машино-места на поэтажном плане	239
4	Адрес помещения	Российская Федерация, Московская область, городской округ Красногорск, д.Сабурово, улица Рождественская, дом 5, кв. 239
	Местоположение помещения	-
	Дополнение местоположения помещения, машино-места	городской округ Красногорск
5	Назначение помещения	Жилое, Квартира
6	Вид (виды) разрешенного использования	-
7	Площадь помещения, машино-места (Р), м2	64.0
8	Наименование помещения	квартира

№ п/п	Наименование характеристики	Значение характеристики
1	2	3
1	Кадастровый номер либо ранее присвоенный государственный учетный номер помещения, машино-места (кадастровый, инвентарный или условный номер)	-
	Кадастровый номер исходного объекта недвижимости (объектов недвижимости)	-
2	Номер, тип этажа (этажей), на котором (которых) расположено помещение	7, Этаж
3	Обозначение (номер) помещения, машино-места на поэтажном плане	240
4	Адрес помещения	Российская Федерация, Московская область, городской округ Красногорск, д.Сабурово, улица Рождественская, дом 5, кв. 240
	Местоположение помещения	-

4	Дополнение местоположения помещения, машино-места	городской округ Красногорск
5	Назначение помещения	Жилое, Квартира
6	Вид (виды) разрешенного использования	-
7	Площадь помещения, машино-места (Р), м2	46.9
8	Наименование помещения	квартира
№ п/п	Наименование характеристики	Значение характеристики
1	2	3
1	Кадастровый номер либо ранее присвоенный государственный учетный номер помещения, машино-места (кадастровый, инвентарный или условный номер)	-
	Кадастровый номер исходного объекта недвижимости (объектов недвижимости)	-
2	Номер, тип этажа (этажей), на котором (которых) расположено помещение	8, Этаж
3	Обозначение (номер) помещения, машино-места на поэтажном плане	241
4	Адрес помещения	Российская Федерация, Московская область, городской округ Красногорск, д.Сабурово, улица Рождественская, дом 5, кв. 241
	Местоположение помещения	-
	Дополнение местоположения помещения, машино-места	городской округ Красногорск
5	Назначение помещения	Жилое, Квартира
6	Вид (виды) разрешенного использования	-
7	Площадь помещения, машино-места (Р), м2	46.8
8	Наименование помещения	квартира
№ п/п	Наименование характеристики	Значение характеристики
1	2	3
1	Кадастровый номер либо ранее присвоенный государственный учетный номер помещения, машино-места (кадастровый, инвентарный или условный номер)	-
	Кадастровый номер исходного объекта недвижимости (объектов недвижимости)	-
2	Номер, тип этажа (этажей), на котором (которых) расположено помещение	8, Этаж
3	Обозначение (номер) помещения, машино-места на поэтажном плане	242
4	Адрес помещения	Российская Федерация, Московская область, городской округ Красногорск, д.Сабурово, улица Рождественская, дом 5, кв. 242
	Местоположение помещения	-
	Дополнение местоположения помещения, машино-места	городской округ Красногорск
5	Назначение помещения	Жилое, Квартира
6	Вид (виды) разрешенного использования	-
7	Площадь помещения, машино-места (Р), м2	41.8

8	Наименование помещения	квартира
№ п/п	Наименование характеристики	Значение характеристики
1	2	3
1	Кадастровый номер либо ранее присвоенный государственный учетный номер помещения, машино-места (кадастровый, инвентарный или условный номер)	-
	Кадастровый номер исходного объекта недвижимости (объектов недвижимости)	-
2	Номер, тип этажа (этажей), на котором (которых) расположено помещение	8, Этаж
3	Обозначение (номер) помещения, машино-места на поэтажном плане	243
4	Адрес помещения	Российская Федерация, Московская область, городской округ Красногорск, д.Сабурово, улица Рождественская, дом 5, кв. 243
	Местоположение помещения	-
	Дополнение местоположения помещения, машино-места	городской округ Красногорск
5	Назначение помещения	Жилое, Квартира
6	Вид (виды) разрешенного использования	-
7	Площадь помещения, машино-места (P), м2	64.3
8	Наименование помещения	квартира
№ п/п	Наименование характеристики	Значение характеристики
1	2	3
1	Кадастровый номер либо ранее присвоенный государственный учетный номер помещения, машино-места (кадастровый, инвентарный или условный номер)	-
	Кадастровый номер исходного объекта недвижимости (объектов недвижимости)	-
2	Номер, тип этажа (этажей), на котором (которых) расположено помещение	8, Этаж
3	Обозначение (номер) помещения, машино-места на поэтажном плане	244
4	Адрес помещения	Российская Федерация, Московская область, городской округ Красногорск, д.Сабурово, улица Рождественская, дом 5, кв. 244
	Местоположение помещения	-
	Дополнение местоположения помещения, машино-места	городской округ Красногорск
5	Назначение помещения	Жилое, Квартира
6	Вид (виды) разрешенного использования	-
7	Площадь помещения, машино-места (P), м2	46.9
8	Наименование помещения	квартира

№ п/п	Наименование характеристики	Значение характеристики
1	2	3
1	Кадастровый номер либо ранее присвоенный государственный учетный номер помещения, машино-места (кадастровый, инвентарный или условный номер)	-
	Кадастровый номер исходного объекта недвижимости (объектов недвижимости)	-
2	Номер, тип этажа (этажей), на котором (которых) расположено помещение	1, Этаж
3	Обозначение (номер) помещения, машино-места на поэтажном плане	245
4	Адрес помещения	Российская Федерация, Московская область, городской округ Красногорск, д.Сабурово, улица Рождественская, дом 5, кв. 245
	Местоположение помещения	-
	Дополнение местоположения помещения, машино-места	городской округ Красногорск
5	Назначение помещения	Жилое, Квартира
6	Вид (виды) разрешенного использования	-
7	Площадь помещения, машино-места (Р), м2	49.1
8	Наименование помещения	квартира
№ п/п	Наименование характеристики	Значение характеристики
1	2	3
1	Кадастровый номер либо ранее присвоенный государственный учетный номер помещения, машино-места (кадастровый, инвентарный или условный номер)	-
	Кадастровый номер исходного объекта недвижимости (объектов недвижимости)	-
2	Номер, тип этажа (этажей), на котором (которых) расположено помещение	1, Этаж
3	Обозначение (номер) помещения, машино-места на поэтажном плане	246
4	Адрес помещения	Российская Федерация, Московская область, городской округ Красногорск, д.Сабурово, улица Рождественская, дом 5, кв. 246
	Местоположение помещения	-
	Дополнение местоположения помещения, машино-места	городской округ Красногорск
5	Назначение помещения	Жилое, Квартира
6	Вид (виды) разрешенного использования	-
7	Площадь помещения, машино-места (Р), м2	31.6
8	Наименование помещения	квартира
№ п/п	Наименование характеристики	Значение характеристики
1	2	3
1	Кадастровый номер либо ранее присвоенный государственный учетный номер помещения, машино-места (кадастровый, инвентарный или условный номер)	-

1	Кадастровый номер исходного объекта недвижимости (объектов недвижимости)	-
2	Номер, тип этажа (этажей), на котором (которых) расположено помещение	1, Этаж
3	Обозначение (номер) помещения, машино-места на поэтажном плане	247
4	Адрес помещения	Российская Федерация, Московская область, городской округ Красногорск, д.Сабурово, улица Рождественская, дом 5, кв. 247
	Местоположение помещения	-
	Дополнение местоположения помещения, машино-места	городской округ Красногорск
5	Назначение помещения	Жилое, Квартира
6	Вид (виды) разрешенного использования	-
7	Площадь помещения, машино-места (Р), м2	34.9
8	Наименование помещения	квартира
№ п/п	Наименование характеристики	Значение характеристики
1	2	3
1	Кадастровый номер либо ранее присвоенный государственный учетный номер помещения, машино-места (кадастровый, инвентарный или условный номер)	-
	Кадастровый номер исходного объекта недвижимости (объектов недвижимости)	-
2	Номер, тип этажа (этажей), на котором (которых) расположено помещение	2, Этаж
3	Обозначение (номер) помещения, машино-места на поэтажном плане	248
4	Адрес помещения	Российская Федерация, Московская область, городской округ Красногорск, д.Сабурово, улица Рождественская, дом 5, кв. 248
	Местоположение помещения	-
	Дополнение местоположения помещения, машино-места	городской округ Красногорск
5	Назначение помещения	Жилое, Квартира
6	Вид (виды) разрешенного использования	-
7	Площадь помещения, машино-места (Р), м2	49.4
8	Наименование помещения	квартира
№ п/п	Наименование характеристики	Значение характеристики
1	2	3
1	Кадастровый номер либо ранее присвоенный государственный учетный номер помещения, машино-места (кадастровый, инвентарный или условный номер)	-
	Кадастровый номер исходного объекта недвижимости (объектов недвижимости)	-
2	Номер, тип этажа (этажей), на котором (которых) расположено помещение	2, Этаж
3	Обозначение (номер) помещения, машино-места на поэтажном плане	249

4	Адрес помещения	Российская Федерация, Московская область, городской округ Красногорск, д.Сабурово, улица Рождественская, дом 5, кв. 249
	Местоположение помещения	-
	Дополнение местоположения помещения, машино-места	городской округ Красногорск
5	Назначение помещения	Жилое, Квартира
6	Вид (виды) разрешенного использования	-
7	Площадь помещения, машино-места (Р), м2	31.6
8	Наименование помещения	квартира

№ п/п	Наименование характеристики	Значение характеристики
1	2	3
1	Кадастровый номер либо ранее присвоенный государственный учетный номер помещения, машино-места (кадастровый, инвентарный или условный номер)	-
	Кадастровый номер исходного объекта недвижимости (объектов недвижимости)	-
2	Номер, тип этажа (этажей), на котором (которых) расположено помещение	2, Этаж
3	Обозначение (номер) помещения, машино-места на поэтажном плане	250
4	Адрес помещения	Российская Федерация, Московская область, городской округ Красногорск, д.Сабурово, улица Рождественская, дом 5, кв. 250
	Местоположение помещения	-
	Дополнение местоположения помещения, машино-места	городской округ Красногорск
5	Назначение помещения	Жилое, Квартира
6	Вид (виды) разрешенного использования	-
7	Площадь помещения, машино-места (Р), м2	31.6
8	Наименование помещения	квартира

№ п/п	Наименование характеристики	Значение характеристики
1	2	3
1	Кадастровый номер либо ранее присвоенный государственный учетный номер помещения, машино-места (кадастровый, инвентарный или условный номер)	-
	Кадастровый номер исходного объекта недвижимости (объектов недвижимости)	-
2	Номер, тип этажа (этажей), на котором (которых) расположено помещение	2, Этаж
3	Обозначение (номер) помещения, машино-места на поэтажном плане	251
4	Адрес помещения	Российская Федерация, Московская область, городской округ Красногорск, д.Сабурово, улица Рождественская, дом 5, кв. 251
	Местоположение помещения	-

4	Дополнение местоположения помещения, машино-места	городской округ Красногорск
5	Назначение помещения	Жилое, Квартира
6	Вид (виды) разрешенного использования	-
7	Площадь помещения, машино-места (Р), м2	49.3
8	Наименование помещения	квартира
№ п/п	Наименование характеристики	Значение характеристики
1	2	3
1	Кадастровый номер либо ранее присвоенный государственный учетный номер помещения, машино-места (кадастровый, инвентарный или условный номер)	-
	Кадастровый номер исходного объекта недвижимости (объектов недвижимости)	-
2	Номер, тип этажа (этажей), на котором (которых) расположено помещение	3, Этаж
3	Обозначение (номер) помещения, машино-места на поэтажном плане	252
4	Адрес помещения	Российская Федерация, Московская область, городской округ Красногорск, д.Сабурово, улица Рождественская, дом 5, кв. 252
	Местоположение помещения	-
	Дополнение местоположения помещения, машино-места	городской округ Красногорск
5	Назначение помещения	Жилое, Квартира
6	Вид (виды) разрешенного использования	-
7	Площадь помещения, машино-места (Р), м2	49.3
8	Наименование помещения	квартира
№ п/п	Наименование характеристики	Значение характеристики
1	2	3
1	Кадастровый номер либо ранее присвоенный государственный учетный номер помещения, машино-места (кадастровый, инвентарный или условный номер)	-
	Кадастровый номер исходного объекта недвижимости (объектов недвижимости)	-
2	Номер, тип этажа (этажей), на котором (которых) расположено помещение	3, Этаж
3	Обозначение (номер) помещения, машино-места на поэтажном плане	253
4	Адрес помещения	Российская Федерация, Московская область, городской округ Красногорск, д.Сабурово, улица Рождественская, дом 5, кв. 253
	Местоположение помещения	-
	Дополнение местоположения помещения, машино-места	городской округ Красногорск
5	Назначение помещения	Жилое, Квартира
6	Вид (виды) разрешенного использования	-
7	Площадь помещения, машино-места (Р), м2	31.3

8	Наименование помещения	квартира
<hr/>		
№ п/п	Наименование характеристики	Значение характеристики
1	2	3
1	Кадастровый номер либо ранее присвоенный государственный учетный номер помещения, машино-места (кадастровый, инвентарный или условный номер)	-
	Кадастровый номер исходного объекта недвижимости (объектов недвижимости)	-
2	Номер, тип этажа (этажей), на котором (которых) расположено помещение	3, Этаж
3	Обозначение (номер) помещения, машино-места на поэтажном плане	254
4	Адрес помещения	Российская Федерация, Московская область, городской округ Красногорск, д.Сабурово, улица Рождественская, дом 5, кв. 254
	Местоположение помещения	-
	Дополнение местоположения помещения, машино-места	городской округ Красногорск
5	Назначение помещения	Жилое, Квартира
6	Вид (виды) разрешенного использования	-
7	Площадь помещения, машино-места (P), м2	31.5
8	Наименование помещения	квартира
<hr/>		
№ п/п	Наименование характеристики	Значение характеристики
1	2	3
1	Кадастровый номер либо ранее присвоенный государственный учетный номер помещения, машино-места (кадастровый, инвентарный или условный номер)	-
	Кадастровый номер исходного объекта недвижимости (объектов недвижимости)	-
2	Номер, тип этажа (этажей), на котором (которых) расположено помещение	3, Этаж
3	Обозначение (номер) помещения, машино-места на поэтажном плане	255
4	Адрес помещения	Российская Федерация, Московская область, городской округ Красногорск, д.Сабурово, улица Рождественская, дом 5, кв. 255
	Местоположение помещения	-
	Дополнение местоположения помещения, машино-места	городской округ Красногорск
5	Назначение помещения	Жилое, Квартира
6	Вид (виды) разрешенного использования	-
7	Площадь помещения, машино-места (P), м2	49.3
8	Наименование помещения	квартира

№ п/п	Наименование характеристики	Значение характеристики
1	2	3
1	Кадастровый номер либо ранее присвоенный государственный учетный номер помещения, машино-места (кадастровый, инвентарный или условный номер)	-
	Кадастровый номер исходного объекта недвижимости (объектов недвижимости)	-
2	Номер, тип этажа (этажей), на котором (которых) расположено помещение	4, Этаж
3	Обозначение (номер) помещения, машино-места на поэтажном плане	256
4	Адрес помещения	Российская Федерация, Московская область, городской округ Красногорск, д.Сабурово, улица Рождественская, дом 5, кв. 256
	Местоположение помещения	-
	Дополнение местоположения помещения, машино-места	городской округ Красногорск
5	Назначение помещения	Жилое, Квартира
6	Вид (виды) разрешенного использования	-
7	Площадь помещения, машино-места (Р), м2	49.2
8	Наименование помещения	квартира
№ п/п	Наименование характеристики	Значение характеристики
1	2	3
1	Кадастровый номер либо ранее присвоенный государственный учетный номер помещения, машино-места (кадастровый, инвентарный или условный номер)	-
	Кадастровый номер исходного объекта недвижимости (объектов недвижимости)	-
2	Номер, тип этажа (этажей), на котором (которых) расположено помещение	4, Этаж
3	Обозначение (номер) помещения, машино-места на поэтажном плане	257
4	Адрес помещения	Российская Федерация, Московская область, городской округ Красногорск, д.Сабурово, улица Рождественская, дом 5, кв. 257
	Местоположение помещения	-
	Дополнение местоположения помещения, машино-места	городской округ Красногорск
5	Назначение помещения	Жилое, Квартира
6	Вид (виды) разрешенного использования	-
7	Площадь помещения, машино-места (Р), м2	31.6
8	Наименование помещения	квартира
№ п/п	Наименование характеристики	Значение характеристики
1	2	3
1	Кадастровый номер либо ранее присвоенный государственный учетный номер помещения, машино-места (кадастровый, инвентарный или условный номер)	-

1	Кадастровый номер исходного объекта недвижимости (объектов недвижимости)	-
2	Номер, тип этажа (этажей), на котором (которых) расположено помещение	4, Этаж
3	Обозначение (номер) помещения, машино-места на поэтажном плане	258
4	Адрес помещения	Российская Федерация, Московская область, городской округ Красногорск, д.Сабурово, улица Рождественская, дом 5, кв. 258
	Местоположение помещения	-
	Дополнение местоположения помещения, машино-места	городской округ Красногорск
5	Назначение помещения	Жилое, Квартира
6	Вид (виды) разрешенного использования	-
7	Площадь помещения, машино-места (Р), м2	31.7
8	Наименование помещения	квартира
№ п/п	Наименование характеристики	Значение характеристики
1	2	3
1	Кадастровый номер либо ранее присвоенный государственный учетный номер помещения, машино-места (кадастровый, инвентарный или условный номер)	-
	Кадастровый номер исходного объекта недвижимости (объектов недвижимости)	-
2	Номер, тип этажа (этажей), на котором (которых) расположено помещение	4, Этаж
3	Обозначение (номер) помещения, машино-места на поэтажном плане	259
4	Адрес помещения	Российская Федерация, Московская область, городской округ Красногорск, д.Сабурово, улица Рождественская, дом 5, кв. 259
	Местоположение помещения	-
	Дополнение местоположения помещения, машино-места	городской округ Красногорск
5	Назначение помещения	Жилое, Квартира
6	Вид (виды) разрешенного использования	-
7	Площадь помещения, машино-места (Р), м2	49.2
8	Наименование помещения	квартира
№ п/п	Наименование характеристики	Значение характеристики
1	2	3
1	Кадастровый номер либо ранее присвоенный государственный учетный номер помещения, машино-места (кадастровый, инвентарный или условный номер)	-
	Кадастровый номер исходного объекта недвижимости (объектов недвижимости)	-
2	Номер, тип этажа (этажей), на котором (которых) расположено помещение	5, Этаж
3	Обозначение (номер) помещения, машино-места на поэтажном плане	260

4	Адрес помещения	Российская Федерация, Московская область, городской округ Красногорск, д.Сабурово, улица Рождественская, дом 5, кв. 260
	Местоположение помещения	-
	Дополнение местоположения помещения, машино-места	городской округ Красногорск
5	Назначение помещения	Жилое, Квартира
6	Вид (виды) разрешенного использования	-
7	Площадь помещения, машино-места (Р), м2	47.0
8	Наименование помещения	квартира

№ п/п	Наименование характеристики	Значение характеристики
1	2	3
1	Кадастровый номер либо ранее присвоенный государственный учетный номер помещения, машино-места (кадастровый, инвентарный или условный номер)	-
	Кадастровый номер исходного объекта недвижимости (объектов недвижимости)	-
2	Номер, тип этажа (этажей), на котором (которых) расположено помещение	5, Этаж
3	Обозначение (номер) помещения, машино-места на поэтажном плане	261
4	Адрес помещения	Российская Федерация, Московская область, городской округ Красногорск, д.Сабурово, улица Рождественская, дом 5, кв. 261
	Местоположение помещения	-
	Дополнение местоположения помещения, машино-места	городской округ Красногорск
5	Назначение помещения	Жилое, Квартира
6	Вид (виды) разрешенного использования	-
7	Площадь помещения, машино-места (Р), м2	31.4
8	Наименование помещения	квартира

№ п/п	Наименование характеристики	Значение характеристики
1	2	3
1	Кадастровый номер либо ранее присвоенный государственный учетный номер помещения, машино-места (кадастровый, инвентарный или условный номер)	-
	Кадастровый номер исходного объекта недвижимости (объектов недвижимости)	-
2	Номер, тип этажа (этажей), на котором (которых) расположено помещение	5, Этаж
3	Обозначение (номер) помещения, машино-места на поэтажном плане	262
4	Адрес помещения	Российская Федерация, Московская область, городской округ Красногорск, д.Сабурово, улица Рождественская, дом 5, кв. 262
	Местоположение помещения	-

4	Дополнение местоположения помещения, машино-места	городской округ Красногорск
5	Назначение помещения	Жилое, Квартира
6	Вид (виды) разрешенного использования	-
7	Площадь помещения, машино-места (Р), м2	31.6
8	Наименование помещения	квартира
№ п/п	Наименование характеристики	Значение характеристики
1	2	3
1	Кадастровый номер либо ранее присвоенный государственный учетный номер помещения, машино-места (кадастровый, инвентарный или условный номер)	-
	Кадастровый номер исходного объекта недвижимости (объектов недвижимости)	-
2	Номер, тип этажа (этажей), на котором (которых) расположено помещение	5, Этаж
3	Обозначение (номер) помещения, машино-места на поэтажном плане	263
4	Адрес помещения	Российская Федерация, Московская область, городской округ Красногорск, д.Сабурово, улица Рождественская, дом 5, кв. 263
	Местоположение помещения	-
	Дополнение местоположения помещения, машино-места	городской округ Красногорск
5	Назначение помещения	Жилое, Квартира
6	Вид (виды) разрешенного использования	-
7	Площадь помещения, машино-места (Р), м2	46.7
8	Наименование помещения	квартира
№ п/п	Наименование характеристики	Значение характеристики
1	2	3
1	Кадастровый номер либо ранее присвоенный государственный учетный номер помещения, машино-места (кадастровый, инвентарный или условный номер)	-
	Кадастровый номер исходного объекта недвижимости (объектов недвижимости)	-
2	Номер, тип этажа (этажей), на котором (которых) расположено помещение	6, Этаж
3	Обозначение (номер) помещения, машино-места на поэтажном плане	264
4	Адрес помещения	Российская Федерация, Московская область, городской округ Красногорск, д.Сабурово, улица Рождественская, дом 5, кв. 264
	Местоположение помещения	-
	Дополнение местоположения помещения, машино-места	городской округ Красногорск
5	Назначение помещения	Жилое, Квартира
6	Вид (виды) разрешенного использования	-
7	Площадь помещения, машино-места (Р), м2	47.1

8	Наименование помещения	квартира
<hr/>		
№ п/п	Наименование характеристики	Значение характеристики
1	2	3
1	Кадастровый номер либо ранее присвоенный государственный учетный номер помещения, машино-места (кадастровый, инвентарный или условный номер)	-
	Кадастровый номер исходного объекта недвижимости (объектов недвижимости)	-
2	Номер, тип этажа (этажей), на котором (которых) расположено помещение	6, Этаж
3	Обозначение (номер) помещения, машино-места на поэтажном плане	265
4	Адрес помещения	Российская Федерация, Московская область, городской округ Красногорск, д.Сабурово, улица Рождественская, дом 5, кв. 265
	Местоположение помещения	-
	Дополнение местоположения помещения, машино-места	городской округ Красногорск
5	Назначение помещения	Жилое, Квартира
6	Вид (виды) разрешенного использования	-
7	Площадь помещения, машино-места (Р), м2	31.6
8	Наименование помещения	квартира
<hr/>		
№ п/п	Наименование характеристики	Значение характеристики
1	2	3
1	Кадастровый номер либо ранее присвоенный государственный учетный номер помещения, машино-места (кадастровый, инвентарный или условный номер)	-
	Кадастровый номер исходного объекта недвижимости (объектов недвижимости)	-
2	Номер, тип этажа (этажей), на котором (которых) расположено помещение	6, Этаж
3	Обозначение (номер) помещения, машино-места на поэтажном плане	266
4	Адрес помещения	Российская Федерация, Московская область, городской округ Красногорск, д.Сабурово, улица Рождественская, дом 5, кв. 266
	Местоположение помещения	-
	Дополнение местоположения помещения, машино-места	городской округ Красногорск
5	Назначение помещения	Жилое, Квартира
6	Вид (виды) разрешенного использования	-
7	Площадь помещения, машино-места (Р), м2	31.5
8	Наименование помещения	квартира
<hr/>		

№ п/п	Наименование характеристики	Значение характеристики
1	2	3
1	Кадастровый номер либо ранее присвоенный государственный учетный номер помещения, машино-места (кадастровый, инвентарный или условный номер)	-
	Кадастровый номер исходного объекта недвижимости (объектов недвижимости)	-
2	Номер, тип этажа (этажей), на котором (которых) расположено помещение	6, Этаж
3	Обозначение (номер) помещения, машино-места на поэтажном плане	267
4	Адрес помещения	Российская Федерация, Московская область, городской округ Красногорск, д.Сабурово, улица Рождественская, дом 5, кв. 267
	Местоположение помещения	-
	Дополнение местоположения помещения, машино-места	городской округ Красногорск
5	Назначение помещения	Жилое, Квартира
6	Вид (виды) разрешенного использования	-
7	Площадь помещения, машино-места (Р), м2	47.0
8	Наименование помещения	квартира
№ п/п	Наименование характеристики	Значение характеристики
1	2	3
1	Кадастровый номер либо ранее присвоенный государственный учетный номер помещения, машино-места (кадастровый, инвентарный или условный номер)	-
	Кадастровый номер исходного объекта недвижимости (объектов недвижимости)	-
2	Номер, тип этажа (этажей), на котором (которых) расположено помещение	7, Этаж
3	Обозначение (номер) помещения, машино-места на поэтажном плане	268
4	Адрес помещения	Российская Федерация, Московская область, городской округ Красногорск, д.Сабурово, улица Рождественская, дом 5, кв. 268
	Местоположение помещения	-
	Дополнение местоположения помещения, машино-места	городской округ Красногорск
5	Назначение помещения	Жилое, Квартира
6	Вид (виды) разрешенного использования	-
7	Площадь помещения, машино-места (Р), м2	47.4
8	Наименование помещения	квартира
№ п/п	Наименование характеристики	Значение характеристики
1	2	3
1	Кадастровый номер либо ранее присвоенный государственный учетный номер помещения, машино-места (кадастровый, инвентарный или условный номер)	-

1	Кадастровый номер исходного объекта недвижимости (объектов недвижимости)	-
2	Номер, тип этажа (этажей), на котором (которых) расположено помещение	7, Этаж
3	Обозначение (номер) помещения, машино-места на поэтажном плане	269
4	Адрес помещения	Российская Федерация, Московская область, городской округ Красногорск, д.Сабурово, улица Рождественская, дом 5, кв. 269
	Местоположение помещения	-
	Дополнение местоположения помещения, машино-места	городской округ Красногорск
5	Назначение помещения	Жилое, Квартира
6	Вид (виды) разрешенного использования	-
7	Площадь помещения, машино-места (Р), м2	31.4
8	Наименование помещения	квартира
№ п/п	Наименование характеристики	Значение характеристики
1	2	3
1	Кадастровый номер либо ранее присвоенный государственный учетный номер помещения, машино-места (кадастровый, инвентарный или условный номер)	-
	Кадастровый номер исходного объекта недвижимости (объектов недвижимости)	-
2	Номер, тип этажа (этажей), на котором (которых) расположено помещение	7, Этаж
3	Обозначение (номер) помещения, машино-места на поэтажном плане	270
4	Адрес помещения	Российская Федерация, Московская область, городской округ Красногорск, д.Сабурово, улица Рождественская, дом 5, кв. 270
	Местоположение помещения	-
	Дополнение местоположения помещения, машино-места	городской округ Красногорск
5	Назначение помещения	Жилое, Квартира
6	Вид (виды) разрешенного использования	-
7	Площадь помещения, машино-места (Р), м2	31.4
8	Наименование помещения	квартира
№ п/п	Наименование характеристики	Значение характеристики
1	2	3
1	Кадастровый номер либо ранее присвоенный государственный учетный номер помещения, машино-места (кадастровый, инвентарный или условный номер)	-
	Кадастровый номер исходного объекта недвижимости (объектов недвижимости)	-
2	Номер, тип этажа (этажей), на котором (которых) расположено помещение	7, Этаж
3	Обозначение (номер) помещения, машино-места на поэтажном плане	271

4	Адрес помещения	Российская Федерация, Московская область, городской округ Красногорск, д.Сабурово, улица Рождественская, дом 5, кв. 271
	Местоположение помещения	-
	Дополнение местоположения помещения, машино-места	городской округ Красногорск
5	Назначение помещения	Жилое, Квартира
6	Вид (виды) разрешенного использования	-
7	Площадь помещения, машино-места (Р), м2	46.7
8	Наименование помещения	квартира

№ п/п	Наименование характеристики	Значение характеристики
1	2	3
1	Кадастровый номер либо ранее присвоенный государственный учетный номер помещения, машино-места (кадастровый, инвентарный или условный номер)	-
	Кадастровый номер исходного объекта недвижимости (объектов недвижимости)	-
2	Номер, тип этажа (этажей), на котором (которых) расположено помещение	8, Этаж
3	Обозначение (номер) помещения, машино-места на поэтажном плане	272
4	Адрес помещения	Российская Федерация, Московская область, городской округ Красногорск, д.Сабурово, улица Рождественская, дом 5, кв. 272
	Местоположение помещения	-
	Дополнение местоположения помещения, машино-места	городской округ Красногорск
5	Назначение помещения	Жилое, Квартира
6	Вид (виды) разрешенного использования	-
7	Площадь помещения, машино-места (Р), м2	47.2
8	Наименование помещения	квартира

№ п/п	Наименование характеристики	Значение характеристики
1	2	3
1	Кадастровый номер либо ранее присвоенный государственный учетный номер помещения, машино-места (кадастровый, инвентарный или условный номер)	-
	Кадастровый номер исходного объекта недвижимости (объектов недвижимости)	-
2	Номер, тип этажа (этажей), на котором (которых) расположено помещение	8, Этаж
3	Обозначение (номер) помещения, машино-места на поэтажном плане	273
4	Адрес помещения	Российская Федерация, Московская область, городской округ Красногорск, д.Сабурово, улица Рождественская, дом 5, кв. 273
	Местоположение помещения	-

4	Дополнение местоположения помещения, машино-места	городской округ Красногорск
5	Назначение помещения	Жилое, Квартира
6	Вид (виды) разрешенного использования	-
7	Площадь помещения, машино-места (Р), м2	31.4
8	Наименование помещения	квартира
№ п/п	Наименование характеристики	Значение характеристики
1	2	3
1	Кадастровый номер либо ранее присвоенный государственный учетный номер помещения, машино-места (кадастровый, инвентарный или условный номер)	-
	Кадастровый номер исходного объекта недвижимости (объектов недвижимости)	-
2	Номер, тип этажа (этажей), на котором (которых) расположено помещение	8, Этаж
3	Обозначение (номер) помещения, машино-места на поэтажном плане	274
4	Адрес помещения	Российская Федерация, Московская область, городской округ Красногорск, д.Сабурово, улица Рождественская, дом 5, кв. 274
	Местоположение помещения	-
	Дополнение местоположения помещения, машино-места	городской округ Красногорск
5	Назначение помещения	Жилое, Квартира
6	Вид (виды) разрешенного использования	-
7	Площадь помещения, машино-места (Р), м2	31.5
8	Наименование помещения	квартира
№ п/п	Наименование характеристики	Значение характеристики
1	2	3
1	Кадастровый номер либо ранее присвоенный государственный учетный номер помещения, машино-места (кадастровый, инвентарный или условный номер)	-
	Кадастровый номер исходного объекта недвижимости (объектов недвижимости)	-
2	Номер, тип этажа (этажей), на котором (которых) расположено помещение	8, Этаж
3	Обозначение (номер) помещения, машино-места на поэтажном плане	275
4	Адрес помещения	Российская Федерация, Московская область, городской округ Красногорск, д.Сабурово, улица Рождественская, дом 5, кв. 275
	Местоположение помещения	-
	Дополнение местоположения помещения, машино-места	городской округ Красногорск
5	Назначение помещения	Жилое, Квартира
6	Вид (виды) разрешенного использования	-
7	Площадь помещения, машино-места (Р), м2	46.9

8	Наименование помещения	квартира
<hr/>		
№ п/п	Наименование характеристики	Значение характеристики
1	2	3
1	Кадастровый номер либо ранее присвоенный государственный учетный номер помещения, машино-места (кадастровый, инвентарный или условный номер)	-
	Кадастровый номер исходного объекта недвижимости (объектов недвижимости)	-
2	Номер, тип этажа (этажей), на котором (которых) расположено помещение	1, Этаж
3	Обозначение (номер) помещения, машино-места на поэтажном плане	276
4	Адрес помещения	Российская Федерация, Московская область, городской округ Красногорск, д.Сабурово, улица Рождественская, дом 5, кв. 276
	Местоположение помещения	-
	Дополнение местоположения помещения, машино-места	городской округ Красногорск
5	Назначение помещения	Жилое, Квартира
6	Вид (виды) разрешенного использования	-
7	Площадь помещения, машино-места (Р), м2	31.5
8	Наименование помещения	квартира
<hr/>		
№ п/п	Наименование характеристики	Значение характеристики
1	2	3
1	Кадастровый номер либо ранее присвоенный государственный учетный номер помещения, машино-места (кадастровый, инвентарный или условный номер)	-
	Кадастровый номер исходного объекта недвижимости (объектов недвижимости)	-
2	Номер, тип этажа (этажей), на котором (которых) расположено помещение	1, Этаж
3	Обозначение (номер) помещения, машино-места на поэтажном плане	277
4	Адрес помещения	Российская Федерация, Московская область, городской округ Красногорск, д.Сабурово, улица Рождественская, дом 5, кв. 277
	Местоположение помещения	-
	Дополнение местоположения помещения, машино-места	городской округ Красногорск
5	Назначение помещения	Жилое, Квартира
6	Вид (виды) разрешенного использования	-
7	Площадь помещения, машино-места (Р), м2	31.3
8	Наименование помещения	квартира
<hr/>		

№ п/п	Наименование характеристики	Значение характеристики
1	2	3
1	Кадастровый номер либо ранее присвоенный государственный учетный номер помещения, машино-места (кадастровый, инвентарный или условный номер)	-
	Кадастровый номер исходного объекта недвижимости (объектов недвижимости)	-
2	Номер, тип этажа (этажей), на котором (которых) расположено помещение	1, Этаж
3	Обозначение (номер) помещения, машино-места на поэтажном плане	278
4	Адрес помещения	Российская Федерация, Московская область, городской округ Красногорск, д.Сабурово, улица Рождественская, дом 5, кв. 278
	Местоположение помещения	-
	Дополнение местоположения помещения, машино-места	городской округ Красногорск
5	Назначение помещения	Жилое, Квартира
6	Вид (виды) разрешенного использования	-
7	Площадь помещения, машино-места (Р), м2	49.1
8	Наименование помещения	квартира
№ п/п	Наименование характеристики	Значение характеристики
1	2	3
1	Кадастровый номер либо ранее присвоенный государственный учетный номер помещения, машино-места (кадастровый, инвентарный или условный номер)	-
	Кадастровый номер исходного объекта недвижимости (объектов недвижимости)	-
2	Номер, тип этажа (этажей), на котором (которых) расположено помещение	2, Этаж
3	Обозначение (номер) помещения, машино-места на поэтажном плане	279
4	Адрес помещения	Российская Федерация, Московская область, городской округ Красногорск, д.Сабурово, улица Рождественская, дом 5, кв. 279
	Местоположение помещения	-
	Дополнение местоположения помещения, машино-места	городской округ Красногорск
5	Назначение помещения	Жилое, Квартира
6	Вид (виды) разрешенного использования	-
7	Площадь помещения, машино-места (Р), м2	49.1
8	Наименование помещения	квартира
№ п/п	Наименование характеристики	Значение характеристики
1	2	3
1	Кадастровый номер либо ранее присвоенный государственный учетный номер помещения, машино-места (кадастровый, инвентарный или условный номер)	-

1	Кадастровый номер исходного объекта недвижимости (объектов недвижимости)	-
2	Номер, тип этажа (этажей), на котором (которых) расположено помещение	2, Этаж
3	Обозначение (номер) помещения, машино-места на поэтажном плане	280
4	Адрес помещения	Российская Федерация, Московская область, городской округ Красногорск, д.Сабурово, улица Рождественская, дом 5, кв. 280
	Местоположение помещения	-
	Дополнение местоположения помещения, машино-места	городской округ Красногорск
5	Назначение помещения	Жилое, Квартира
6	Вид (виды) разрешенного использования	-
7	Площадь помещения, машино-места (Р), м2	31.5
8	Наименование помещения	квартира
№ п/п	Наименование характеристики	Значение характеристики
1	2	3
1	Кадастровый номер либо ранее присвоенный государственный учетный номер помещения, машино-места (кадастровый, инвентарный или условный номер)	-
	Кадастровый номер исходного объекта недвижимости (объектов недвижимости)	-
2	Номер, тип этажа (этажей), на котором (которых) расположено помещение	2, Этаж
3	Обозначение (номер) помещения, машино-места на поэтажном плане	281
4	Адрес помещения	Российская Федерация, Московская область, городской округ Красногорск, д.Сабурово, улица Рождественская, дом 5, кв. 281
	Местоположение помещения	-
	Дополнение местоположения помещения, машино-места	городской округ Красногорск
5	Назначение помещения	Жилое, Квартира
6	Вид (виды) разрешенного использования	-
7	Площадь помещения, машино-места (Р), м2	31.4
8	Наименование помещения	квартира
№ п/п	Наименование характеристики	Значение характеристики
1	2	3
1	Кадастровый номер либо ранее присвоенный государственный учетный номер помещения, машино-места (кадастровый, инвентарный или условный номер)	-
	Кадастровый номер исходного объекта недвижимости (объектов недвижимости)	-
2	Номер, тип этажа (этажей), на котором (которых) расположено помещение	2, Этаж
3	Обозначение (номер) помещения, машино-места на поэтажном плане	282

4	Адрес помещения	Российская Федерация, Московская область, городской округ Красногорск, д.Сабурово, улица Рождественская, дом 5, кв. 282
	Местоположение помещения	-
	Дополнение местоположения помещения, машино-места	городской округ Красногорск
5	Назначение помещения	Жилое, Квартира
6	Вид (виды) разрешенного использования	-
7	Площадь помещения, машино-места (Р), м2	49.0
8	Наименование помещения	квартира

№ п/п	Наименование характеристики	Значение характеристики
1	2	3
1	Кадастровый номер либо ранее присвоенный государственный учетный номер помещения, машино-места (кадастровый, инвентарный или условный номер)	-
	Кадастровый номер исходного объекта недвижимости (объектов недвижимости)	-
2	Номер, тип этажа (этажей), на котором (которых) расположено помещение	3, Этаж
3	Обозначение (номер) помещения, машино-места на поэтажном плане	283
4	Адрес помещения	Российская Федерация, Московская область, городской округ Красногорск, д.Сабурово, улица Рождественская, дом 5, кв. 283
	Местоположение помещения	-
	Дополнение местоположения помещения, машино-места	городской округ Красногорск
5	Назначение помещения	Жилое, Квартира
6	Вид (виды) разрешенного использования	-
7	Площадь помещения, машино-места (Р), м2	49.2
8	Наименование помещения	квартира

№ п/п	Наименование характеристики	Значение характеристики
1	2	3
1	Кадастровый номер либо ранее присвоенный государственный учетный номер помещения, машино-места (кадастровый, инвентарный или условный номер)	-
	Кадастровый номер исходного объекта недвижимости (объектов недвижимости)	-
2	Номер, тип этажа (этажей), на котором (которых) расположено помещение	3, Этаж
3	Обозначение (номер) помещения, машино-места на поэтажном плане	284
4	Адрес помещения	Российская Федерация, Московская область, городской округ Красногорск, д.Сабурово, улица Рождественская, дом 5, кв. 284
	Местоположение помещения	-

4	Дополнение местоположения помещения, машино-места	городской округ Красногорск
5	Назначение помещения	Жилое, Квартира
6	Вид (виды) разрешенного использования	-
7	Площадь помещения, машино-места (Р), м2	31.5
8	Наименование помещения	квартира
№ п/п	Наименование характеристики	Значение характеристики
1	2	3
1	Кадастровый номер либо ранее присвоенный государственный учетный номер помещения, машино-места (кадастровый, инвентарный или условный номер)	-
	Кадастровый номер исходного объекта недвижимости (объектов недвижимости)	-
2	Номер, тип этажа (этажей), на котором (которых) расположено помещение	3, Этаж
3	Обозначение (номер) помещения, машино-места на поэтажном плане	285
4	Адрес помещения	Российская Федерация, Московская область, городской округ Красногорск, д.Сабурово, улица Рождественская, дом 5, кв. 285
	Местоположение помещения	-
	Дополнение местоположения помещения, машино-места	городской округ Красногорск
5	Назначение помещения	Жилое, Квартира
6	Вид (виды) разрешенного использования	-
7	Площадь помещения, машино-места (Р), м2	31.6
8	Наименование помещения	квартира
№ п/п	Наименование характеристики	Значение характеристики
1	2	3
1	Кадастровый номер либо ранее присвоенный государственный учетный номер помещения, машино-места (кадастровый, инвентарный или условный номер)	-
	Кадастровый номер исходного объекта недвижимости (объектов недвижимости)	-
2	Номер, тип этажа (этажей), на котором (которых) расположено помещение	3, Этаж
3	Обозначение (номер) помещения, машино-места на поэтажном плане	286
4	Адрес помещения	Российская Федерация, Московская область, городской округ Красногорск, д.Сабурово, улица Рождественская, дом 5, кв. 286
	Местоположение помещения	-
	Дополнение местоположения помещения, машино-места	городской округ Красногорск
5	Назначение помещения	Жилое, Квартира
6	Вид (виды) разрешенного использования	-
7	Площадь помещения, машино-места (Р), м2	49.4

8	Наименование помещения	квартира
№ п/п	Наименование характеристики	Значение характеристики
1	2	3
1	Кадастровый номер либо ранее присвоенный государственный учетный номер помещения, машино-места (кадастровый, инвентарный или условный номер)	-
	Кадастровый номер исходного объекта недвижимости (объектов недвижимости)	-
2	Номер, тип этажа (этажей), на котором (которых) расположено помещение	4, Этаж
3	Обозначение (номер) помещения, машино-места на поэтажном плане	287
4	Адрес помещения	Российская Федерация, Московская область, городской округ Красногорск, д.Сабурово, улица Рождественская, дом 5, кв. 287
	Местоположение помещения	-
	Дополнение местоположения помещения, машино-места	городской округ Красногорск
5	Назначение помещения	Жилое, Квартира
6	Вид (виды) разрешенного использования	-
7	Площадь помещения, машино-места (Р), м2	48.9
8	Наименование помещения	квартира
№ п/п	Наименование характеристики	Значение характеристики
1	2	3
1	Кадастровый номер либо ранее присвоенный государственный учетный номер помещения, машино-места (кадастровый, инвентарный или условный номер)	-
	Кадастровый номер исходного объекта недвижимости (объектов недвижимости)	-
2	Номер, тип этажа (этажей), на котором (которых) расположено помещение	4, Этаж
3	Обозначение (номер) помещения, машино-места на поэтажном плане	288
4	Адрес помещения	Российская Федерация, Московская область, городской округ Красногорск, д.Сабурово, улица Рождественская, дом 5, кв. 288
	Местоположение помещения	-
	Дополнение местоположения помещения, машино-места	городской округ Красногорск
5	Назначение помещения	Жилое, Квартира
6	Вид (виды) разрешенного использования	-
7	Площадь помещения, машино-места (Р), м2	31.6
8	Наименование помещения	квартира

№ п/п	Наименование характеристики	Значение характеристики
1	2	3
1	Кадастровый номер либо ранее присвоенный государственный учетный номер помещения, машино-места (кадастровый, инвентарный или условный номер)	-
	Кадастровый номер исходного объекта недвижимости (объектов недвижимости)	-
2	Номер, тип этажа (этажей), на котором (которых) расположено помещение	4, Этаж
3	Обозначение (номер) помещения, машино-места на поэтажном плане	289
4	Адрес помещения	Российская Федерация, Московская область, городской округ Красногорск, д.Сабурово, улица Рождественская, дом 5, кв. 289
	Местоположение помещения	-
	Дополнение местоположения помещения, машино-места	городской округ Красногорск
5	Назначение помещения	Жилое, Квартира
6	Вид (виды) разрешенного использования	-
7	Площадь помещения, машино-места (Р), м2	31.6
8	Наименование помещения	квартира
№ п/п	Наименование характеристики	Значение характеристики
1	2	3
1	Кадастровый номер либо ранее присвоенный государственный учетный номер помещения, машино-места (кадастровый, инвентарный или условный номер)	-
	Кадастровый номер исходного объекта недвижимости (объектов недвижимости)	-
2	Номер, тип этажа (этажей), на котором (которых) расположено помещение	4, Этаж
3	Обозначение (номер) помещения, машино-места на поэтажном плане	290
4	Адрес помещения	Российская Федерация, Московская область, городской округ Красногорск, д.Сабурово, улица Рождественская, дом 5, кв. 290
	Местоположение помещения	-
	Дополнение местоположения помещения, машино-места	городской округ Красногорск
5	Назначение помещения	Жилое, Квартира
6	Вид (виды) разрешенного использования	-
7	Площадь помещения, машино-места (Р), м2	48.9
8	Наименование помещения	квартира
№ п/п	Наименование характеристики	Значение характеристики
1	2	3
1	Кадастровый номер либо ранее присвоенный государственный учетный номер помещения, машино-места (кадастровый, инвентарный или условный номер)	-

1	Кадастровый номер исходного объекта недвижимости (объектов недвижимости)	-
2	Номер, тип этажа (этажей), на котором (которых) расположено помещение	5, Этаж
3	Обозначение (номер) помещения, машино-места на поэтажном плане	291
4	Адрес помещения	Российская Федерация, Московская область, городской округ Красногорск, д.Сабурово, улица Рождественская, дом 5, кв. 291
	Местоположение помещения	-
	Дополнение местоположения помещения, машино-места	городской округ Красногорск
5	Назначение помещения	Жилое, Квартира
6	Вид (виды) разрешенного использования	-
7	Площадь помещения, машино-места (Р), м2	46.8
8	Наименование помещения	квартира
№ п/п	Наименование характеристики	Значение характеристики
1	2	3
1	Кадастровый номер либо ранее присвоенный государственный учетный номер помещения, машино-места (кадастровый, инвентарный или условный номер)	-
	Кадастровый номер исходного объекта недвижимости (объектов недвижимости)	-
2	Номер, тип этажа (этажей), на котором (которых) расположено помещение	5, Этаж
3	Обозначение (номер) помещения, машино-места на поэтажном плане	292
4	Адрес помещения	Российская Федерация, Московская область, городской округ Красногорск, д.Сабурово, улица Рождественская, дом 5, кв. 292
	Местоположение помещения	-
	Дополнение местоположения помещения, машино-места	городской округ Красногорск
5	Назначение помещения	Жилое, Квартира
6	Вид (виды) разрешенного использования	-
7	Площадь помещения, машино-места (Р), м2	31.7
8	Наименование помещения	квартира
№ п/п	Наименование характеристики	Значение характеристики
1	2	3
1	Кадастровый номер либо ранее присвоенный государственный учетный номер помещения, машино-места (кадастровый, инвентарный или условный номер)	-
	Кадастровый номер исходного объекта недвижимости (объектов недвижимости)	-
2	Номер, тип этажа (этажей), на котором (которых) расположено помещение	5, Этаж
3	Обозначение (номер) помещения, машино-места на поэтажном плане	293

4	Адрес помещения	Российская Федерация, Московская область, городской округ Красногорск, д.Сабурово, улица Рождественская, дом 5, кв. 293
	Местоположение помещения	-
	Дополнение местоположения помещения, машино-места	городской округ Красногорск
5	Назначение помещения	Жилое, Квартира
6	Вид (виды) разрешенного использования	-
7	Площадь помещения, машино-места (Р), м2	31.3
8	Наименование помещения	квартира

№ п/п	Наименование характеристики	Значение характеристики
1	2	3
1	Кадастровый номер либо ранее присвоенный государственный учетный номер помещения, машино-места (кадастровый, инвентарный или условный номер)	-
	Кадастровый номер исходного объекта недвижимости (объектов недвижимости)	-
2	Номер, тип этажа (этажей), на котором (которых) расположено помещение	5, Этаж
3	Обозначение (номер) помещения, машино-места на поэтажном плане	294
4	Адрес помещения	Российская Федерация, Московская область, городской округ Красногорск, д.Сабурово, улица Рождественская, дом 5, кв. 294
	Местоположение помещения	-
	Дополнение местоположения помещения, машино-места	городской округ Красногорск
5	Назначение помещения	Жилое, Квартира
6	Вид (виды) разрешенного использования	-
7	Площадь помещения, машино-места (Р), м2	47.0
8	Наименование помещения	квартира

№ п/п	Наименование характеристики	Значение характеристики
1	2	3
1	Кадастровый номер либо ранее присвоенный государственный учетный номер помещения, машино-места (кадастровый, инвентарный или условный номер)	-
	Кадастровый номер исходного объекта недвижимости (объектов недвижимости)	-
2	Номер, тип этажа (этажей), на котором (которых) расположено помещение	6, Этаж
3	Обозначение (номер) помещения, машино-места на поэтажном плане	295
4	Адрес помещения	Российская Федерация, Московская область, городской округ Красногорск, д.Сабурово, улица Рождественская, дом 5, кв. 295
	Местоположение помещения	-

4	Дополнение местоположения помещения, машино-места	городской округ Красногорск
5	Назначение помещения	Жилое, Квартира
6	Вид (виды) разрешенного использования	-
7	Площадь помещения, машино-места (Р), м2	46.6
8	Наименование помещения	квартира
№ п/п	Наименование характеристики	Значение характеристики
1	2	3
1	Кадастровый номер либо ранее присвоенный государственный учетный номер помещения, машино-места (кадастровый, инвентарный или условный номер)	-
	Кадастровый номер исходного объекта недвижимости (объектов недвижимости)	-
2	Номер, тип этажа (этажей), на котором (которых) расположено помещение	6, Этаж
3	Обозначение (номер) помещения, машино-места на поэтажном плане	296
4	Адрес помещения	Российская Федерация, Московская область, городской округ Красногорск, д.Сабурово, улица Рождественская, дом 5, кв. 296
	Местоположение помещения	-
	Дополнение местоположения помещения, машино-места	городской округ Красногорск
5	Назначение помещения	Жилое, Квартира
6	Вид (виды) разрешенного использования	-
7	Площадь помещения, машино-места (Р), м2	31.5
8	Наименование помещения	квартира
№ п/п	Наименование характеристики	Значение характеристики
1	2	3
1	Кадастровый номер либо ранее присвоенный государственный учетный номер помещения, машино-места (кадастровый, инвентарный или условный номер)	-
	Кадастровый номер исходного объекта недвижимости (объектов недвижимости)	-
2	Номер, тип этажа (этажей), на котором (которых) расположено помещение	6, Этаж
3	Обозначение (номер) помещения, машино-места на поэтажном плане	297
4	Адрес помещения	Российская Федерация, Московская область, городской округ Красногорск, д.Сабурово, улица Рождественская, дом 5, кв. 297
	Местоположение помещения	-
	Дополнение местоположения помещения, машино-места	городской округ Красногорск
5	Назначение помещения	Жилое, Квартира
6	Вид (виды) разрешенного использования	-
7	Площадь помещения, машино-места (Р), м2	31.4

8	Наименование помещения	квартира
№ п/п	Наименование характеристики	Значение характеристики
1	2	3
1	Кадастровый номер либо ранее присвоенный государственный учетный номер помещения, машино-места (кадастровый, инвентарный или условный номер)	-
	Кадастровый номер исходного объекта недвижимости (объектов недвижимости)	-
2	Номер, тип этажа (этажей), на котором (которых) расположено помещение	6, Этаж
3	Обозначение (номер) помещения, машино-места на поэтажном плане	298
4	Адрес помещения	Российская Федерация, Московская область, городской округ Красногорск, д.Сабурово, улица Рождественская, дом 5, кв. 298
	Местоположение помещения	-
	Дополнение местоположения помещения, машино-места	городской округ Красногорск
5	Назначение помещения	Жилое, Квартира
6	Вид (виды) разрешенного использования	-
7	Площадь помещения, машино-места (Р), м2	47.0
8	Наименование помещения	квартира
№ п/п	Наименование характеристики	Значение характеристики
1	2	3
1	Кадастровый номер либо ранее присвоенный государственный учетный номер помещения, машино-места (кадастровый, инвентарный или условный номер)	-
	Кадастровый номер исходного объекта недвижимости (объектов недвижимости)	-
2	Номер, тип этажа (этажей), на котором (которых) расположено помещение	7, Этаж
3	Обозначение (номер) помещения, машино-места на поэтажном плане	299
4	Адрес помещения	Российская Федерация, Московская область, городской округ Красногорск, д.Сабурово, улица Рождественская, дом 5, кв. 299
	Местоположение помещения	-
	Дополнение местоположения помещения, машино-места	городской округ Красногорск
5	Назначение помещения	Жилое, Квартира
6	Вид (виды) разрешенного использования	-
7	Площадь помещения, машино-места (Р), м2	47.1
8	Наименование помещения	квартира

№ п/п	Наименование характеристики	Значение характеристики
1	2	3
1	Кадастровый номер либо ранее присвоенный государственный учетный номер помещения, машино-места (кадастровый, инвентарный или условный номер)	-
	Кадастровый номер исходного объекта недвижимости (объектов недвижимости)	-
2	Номер, тип этажа (этажей), на котором (которых) расположено помещение	7, Этаж
3	Обозначение (номер) помещения, машино-места на поэтажном плане	300
4	Адрес помещения	Российская Федерация, Московская область, городской округ Красногорск, д.Сабурово, улица Рождественская, дом 5, кв. 300
	Местоположение помещения	-
	Дополнение местоположения помещения, машино-места	городской округ Красногорск
5	Назначение помещения	Жилое, Квартира
6	Вид (виды) разрешенного использования	-
7	Площадь помещения, машино-места (P), м2	31.5
8	Наименование помещения	квартира
№ п/п	Наименование характеристики	Значение характеристики
1	2	3
1	Кадастровый номер либо ранее присвоенный государственный учетный номер помещения, машино-места (кадастровый, инвентарный или условный номер)	-
	Кадастровый номер исходного объекта недвижимости (объектов недвижимости)	-
2	Номер, тип этажа (этажей), на котором (которых) расположено помещение	7, Этаж
3	Обозначение (номер) помещения, машино-места на поэтажном плане	301
4	Адрес помещения	Российская Федерация, Московская область, городской округ Красногорск, д.Сабурово, улица Рождественская, дом 5, кв. 301
	Местоположение помещения	-
	Дополнение местоположения помещения, машино-места	городской округ Красногорск
5	Назначение помещения	Жилое, Квартира
6	Вид (виды) разрешенного использования	-
7	Площадь помещения, машино-места (P), м2	31.3
8	Наименование помещения	квартира
№ п/п	Наименование характеристики	Значение характеристики
1	2	3
1	Кадастровый номер либо ранее присвоенный государственный учетный номер помещения, машино-места (кадастровый, инвентарный или условный номер)	-

1	Кадастровый номер исходного объекта недвижимости (объектов недвижимости)	-
2	Номер, тип этажа (этажей), на котором (которых) расположено помещение	7, Этаж
3	Обозначение (номер) помещения, машино-места на поэтажном плане	302
4	Адрес помещения	Российская Федерация, Московская область, городской округ Красногорск, д.Сабурово, улица Рождественская, дом 5, кв. 302
	Местоположение помещения	-
	Дополнение местоположения помещения, машино-места	городской округ Красногорск
5	Назначение помещения	Жилое, Квартира
6	Вид (виды) разрешенного использования	-
7	Площадь помещения, машино-места (Р), м2	47.2
8	Наименование помещения	квартира
№ п/п	Наименование характеристики	Значение характеристики
1	2	3
1	Кадастровый номер либо ранее присвоенный государственный учетный номер помещения, машино-места (кадастровый, инвентарный или условный номер)	-
	Кадастровый номер исходного объекта недвижимости (объектов недвижимости)	-
2	Номер, тип этажа (этажей), на котором (которых) расположено помещение	8, Этаж
3	Обозначение (номер) помещения, машино-места на поэтажном плане	303
4	Адрес помещения	Российская Федерация, Московская область, городской округ Красногорск, д.Сабурово, улица Рождественская, дом 5, кв. 303
	Местоположение помещения	-
	Дополнение местоположения помещения, машино-места	городской округ Красногорск
5	Назначение помещения	Жилое, Квартира
6	Вид (виды) разрешенного использования	-
7	Площадь помещения, машино-места (Р), м2	46.7
8	Наименование помещения	квартира
№ п/п	Наименование характеристики	Значение характеристики
1	2	3
1	Кадастровый номер либо ранее присвоенный государственный учетный номер помещения, машино-места (кадастровый, инвентарный или условный номер)	-
	Кадастровый номер исходного объекта недвижимости (объектов недвижимости)	-
2	Номер, тип этажа (этажей), на котором (которых) расположено помещение	8, Этаж
3	Обозначение (номер) помещения, машино-места на поэтажном плане	304

4	Адрес помещения	Российская Федерация, Московская область, городской округ Красногорск, д.Сабурово, улица Рождественская, дом 5, кв. 304
	Местоположение помещения	-
	Дополнение местоположения помещения, машино-места	городской округ Красногорск
5	Назначение помещения	Жилое, Квартира
6	Вид (виды) разрешенного использования	-
7	Площадь помещения, машино-места (Р), м2	31.4
8	Наименование помещения	квартира

№ п/п	Наименование характеристики	Значение характеристики
1	2	3
1	Кадастровый номер либо ранее присвоенный государственный учетный номер помещения, машино-места (кадастровый, инвентарный или условный номер)	-
	Кадастровый номер исходного объекта недвижимости (объектов недвижимости)	-
2	Номер, тип этажа (этажей), на котором (которых) расположено помещение	8, Этаж
3	Обозначение (номер) помещения, машино-места на поэтажном плане	305
4	Адрес помещения	Российская Федерация, Московская область, городской округ Красногорск, д.Сабурово, улица Рождественская, дом 5, кв. 305
	Местоположение помещения	-
	Дополнение местоположения помещения, машино-места	городской округ Красногорск
5	Назначение помещения	Жилое, Квартира
6	Вид (виды) разрешенного использования	-
7	Площадь помещения, машино-места (Р), м2	31.4
8	Наименование помещения	квартира

№ п/п	Наименование характеристики	Значение характеристики
1	2	3
1	Кадастровый номер либо ранее присвоенный государственный учетный номер помещения, машино-места (кадастровый, инвентарный или условный номер)	-
	Кадастровый номер исходного объекта недвижимости (объектов недвижимости)	-
2	Номер, тип этажа (этажей), на котором (которых) расположено помещение	8, Этаж
3	Обозначение (номер) помещения, машино-места на поэтажном плане	306
4	Адрес помещения	Российская Федерация, Московская область, городской округ Красногорск, д.Сабурово, улица Рождественская, дом 5, кв. 306
	Местоположение помещения	-

4	Дополнение местоположения помещения, машино-места	городской округ Красногорск
5	Назначение помещения	Жилое, Квартира
6	Вид (виды) разрешенного использования	-
7	Площадь помещения, машино-места (Р), м2	46.8
8	Наименование помещения	квартира
№ п/п	Наименование характеристики	Значение характеристики
1	2	3
1	Кадастровый номер либо ранее присвоенный государственный учетный номер помещения, машино-места (кадастровый, инвентарный или условный номер)	-
	Кадастровый номер исходного объекта недвижимости (объектов недвижимости)	-
2	Номер, тип этажа (этажей), на котором (которых) расположено помещение	1, Этаж
3	Обозначение (номер) помещения, машино-места на поэтажном плане	307
4	Адрес помещения	Российская Федерация, Московская область, городской округ Красногорск, д.Сабурово, улица Рождественская, дом 5, кв. 307
	Местоположение помещения	-
	Дополнение местоположения помещения, машино-места	городской округ Красногорск
5	Назначение помещения	Жилое, Квартира
6	Вид (виды) разрешенного использования	-
7	Площадь помещения, машино-места (Р), м2	49.2
8	Наименование помещения	квартира
№ п/п	Наименование характеристики	Значение характеристики
1	2	3
1	Кадастровый номер либо ранее присвоенный государственный учетный номер помещения, машино-места (кадастровый, инвентарный или условный номер)	-
	Кадастровый номер исходного объекта недвижимости (объектов недвижимости)	-
2	Номер, тип этажа (этажей), на котором (которых) расположено помещение	1, Этаж
3	Обозначение (номер) помещения, машино-места на поэтажном плане	308
4	Адрес помещения	Российская Федерация, Московская область, городской округ Красногорск, д.Сабурово, улица Рождественская, дом 5, кв. 308
	Местоположение помещения	-
	Дополнение местоположения помещения, машино-места	городской округ Красногорск
5	Назначение помещения	Жилое, Квартира
6	Вид (виды) разрешенного использования	-
7	Площадь помещения, машино-места (Р), м2	32.0

8	Наименование помещения	квартира
№ п/п	Наименование характеристики	Значение характеристики
1	2	3
1	Кадастровый номер либо ранее присвоенный государственный учетный номер помещения, машино-места (кадастровый, инвентарный или условный номер)	-
	Кадастровый номер исходного объекта недвижимости (объектов недвижимости)	-
2	Номер, тип этажа (этажей), на котором (которых) расположено помещение	2, Этаж
3	Обозначение (номер) помещения, машино-места на поэтажном плане	309
4	Адрес помещения	Российская Федерация, Московская область, городской округ Красногорск, д.Сабурово, улица Рождественская, дом 5, кв. 309
	Местоположение помещения	-
	Дополнение местоположения помещения, машино-места	городской округ Красногорск
5	Назначение помещения	Жилое, Квартира
6	Вид (виды) разрешенного использования	-
7	Площадь помещения, машино-места (Р), м2	49.4
8	Наименование помещения	квартира
№ п/п	Наименование характеристики	Значение характеристики
1	2	3
1	Кадастровый номер либо ранее присвоенный государственный учетный номер помещения, машино-места (кадастровый, инвентарный или условный номер)	-
	Кадастровый номер исходного объекта недвижимости (объектов недвижимости)	-
2	Номер, тип этажа (этажей), на котором (которых) расположено помещение	2, Этаж
3	Обозначение (номер) помещения, машино-места на поэтажном плане	310
4	Адрес помещения	Российская Федерация, Московская область, городской округ Красногорск, д.Сабурово, улица Рождественская, дом 5, кв. 310
	Местоположение помещения	-
	Дополнение местоположения помещения, машино-места	городской округ Красногорск
5	Назначение помещения	Жилое, Квартира
6	Вид (виды) разрешенного использования	-
7	Площадь помещения, машино-места (Р), м2	32.0
8	Наименование помещения	квартира

№ п/п	Наименование характеристики	Значение характеристики
1	2	3
1	Кадастровый номер либо ранее присвоенный государственный учетный номер помещения, машино-места (кадастровый, инвентарный или условный номер)	-
	Кадастровый номер исходного объекта недвижимости (объектов недвижимости)	-
2	Номер, тип этажа (этажей), на котором (которых) расположено помещение	2, Этаж
3	Обозначение (номер) помещения, машино-места на поэтажном плане	311
4	Адрес помещения	Российская Федерация, Московская область, городской округ Красногорск, д.Сабурово, улица Рождественская, дом 5, кв. 311
	Местоположение помещения	-
	Дополнение местоположения помещения, машино-места	городской округ Красногорск
5	Назначение помещения	Жилое, Квартира
6	Вид (виды) разрешенного использования	-
7	Площадь помещения, машино-места (P), м2	46.3
8	Наименование помещения	квартира

№ п/п	Наименование характеристики	Значение характеристики
1	2	3
1	Кадастровый номер либо ранее присвоенный государственный учетный номер помещения, машино-места (кадастровый, инвентарный или условный номер)	-
	Кадастровый номер исходного объекта недвижимости (объектов недвижимости)	-
2	Номер, тип этажа (этажей), на котором (которых) расположено помещение	3, Этаж
3	Обозначение (номер) помещения, машино-места на поэтажном плане	312
4	Адрес помещения	Российская Федерация, Московская область, городской округ Красногорск, д.Сабурово, улица Рождественская, дом 5, кв. 312
	Местоположение помещения	-
	Дополнение местоположения помещения, машино-места	городской округ Красногорск
5	Назначение помещения	Жилое, Квартира
6	Вид (виды) разрешенного использования	-
7	Площадь помещения, машино-места (P), м2	49.0
8	Наименование помещения	квартира

№ п/п	Наименование характеристики	Значение характеристики
1	2	3
1	Кадастровый номер либо ранее присвоенный государственный учетный номер помещения, машино-места (кадастровый, инвентарный или условный номер)	-

1	Кадастровый номер исходного объекта недвижимости (объектов недвижимости)	-
2	Номер, тип этажа (этажей), на котором (которых) расположено помещение	3, Этаж
3	Обозначение (номер) помещения, машино-места на поэтажном плане	313
4	Адрес помещения	Российская Федерация, Московская область, городской округ Красногорск, д.Сабурово, улица Рождественская, дом 5, кв. 313
	Местоположение помещения	-
	Дополнение местоположения помещения, машино-места	городской округ Красногорск
5	Назначение помещения	Жилое, Квартира
6	Вид (виды) разрешенного использования	-
7	Площадь помещения, машино-места (Р), м2	32.0
8	Наименование помещения	квартира
№ п/п	Наименование характеристики	Значение характеристики
1	2	3
1	Кадастровый номер либо ранее присвоенный государственный учетный номер помещения, машино-места (кадастровый, инвентарный или условный номер)	-
	Кадастровый номер исходного объекта недвижимости (объектов недвижимости)	-
2	Номер, тип этажа (этажей), на котором (которых) расположено помещение	3, Этаж
3	Обозначение (номер) помещения, машино-места на поэтажном плане	314
4	Адрес помещения	Российская Федерация, Московская область, городской округ Красногорск, д.Сабурово, улица Рождественская, дом 5, кв. 314
	Местоположение помещения	-
	Дополнение местоположения помещения, машино-места	городской округ Красногорск
5	Назначение помещения	Жилое, Квартира
6	Вид (виды) разрешенного использования	-
7	Площадь помещения, машино-места (Р), м2	46.6
8	Наименование помещения	квартира
№ п/п	Наименование характеристики	Значение характеристики
1	2	3
1	Кадастровый номер либо ранее присвоенный государственный учетный номер помещения, машино-места (кадастровый, инвентарный или условный номер)	-
	Кадастровый номер исходного объекта недвижимости (объектов недвижимости)	-
2	Номер, тип этажа (этажей), на котором (которых) расположено помещение	4, Этаж
3	Обозначение (номер) помещения, машино-места на поэтажном плане	315

4	Адрес помещения	Российская Федерация, Московская область, городской округ Красногорск, д.Сабурово, улица Рождественская, дом 5, кв. 315
	Местоположение помещения	-
	Дополнение местоположения помещения, машино-места	городской округ Красногорск
5	Назначение помещения	Жилое, Квартира
6	Вид (виды) разрешенного использования	-
7	Площадь помещения, машино-места (Р), м2	48.9
8	Наименование помещения	квартира

№ п/п	Наименование характеристики	Значение характеристики
1	2	3
1	Кадастровый номер либо ранее присвоенный государственный учетный номер помещения, машино-места (кадастровый, инвентарный или условный номер)	-
	Кадастровый номер исходного объекта недвижимости (объектов недвижимости)	-
2	Номер, тип этажа (этажей), на котором (которых) расположено помещение	4, Этаж
3	Обозначение (номер) помещения, машино-места на поэтажном плане	316
4	Адрес помещения	Российская Федерация, Московская область, городской округ Красногорск, д.Сабурово, улица Рождественская, дом 5, кв. 316
	Местоположение помещения	-
	Дополнение местоположения помещения, машино-места	городской округ Красногорск
5	Назначение помещения	Жилое, Квартира
6	Вид (виды) разрешенного использования	-
7	Площадь помещения, машино-места (Р), м2	32.2
8	Наименование помещения	квартира

№ п/п	Наименование характеристики	Значение характеристики
1	2	3
1	Кадастровый номер либо ранее присвоенный государственный учетный номер помещения, машино-места (кадастровый, инвентарный или условный номер)	-
	Кадастровый номер исходного объекта недвижимости (объектов недвижимости)	-
2	Номер, тип этажа (этажей), на котором (которых) расположено помещение	4, Этаж
3	Обозначение (номер) помещения, машино-места на поэтажном плане	317
4	Адрес помещения	Российская Федерация, Московская область, городской округ Красногорск, д.Сабурово, улица Рождественская, дом 5, кв. 317
	Местоположение помещения	-

4	Дополнение местоположения помещения, машино-места	городской округ Красногорск
5	Назначение помещения	Жилое, Квартира
6	Вид (виды) разрешенного использования	-
7	Площадь помещения, машино-места (Р), м2	29.5
8	Наименование помещения	квартира
№ п/п	Наименование характеристики	Значение характеристики
1	2	3
1	Кадастровый номер либо ранее присвоенный государственный учетный номер помещения, машино-места (кадастровый, инвентарный или условный номер)	-
	Кадастровый номер исходного объекта недвижимости (объектов недвижимости)	-
2	Номер, тип этажа (этажей), на котором (которых) расположено помещение	4, Этаж
3	Обозначение (номер) помещения, машино-места на поэтажном плане	318
4	Адрес помещения	Российская Федерация, Московская область, городской округ Красногорск, д.Сабурово, улица Рождественская, дом 5, кв. 318
	Местоположение помещения	-
	Дополнение местоположения помещения, машино-места	городской округ Красногорск
5	Назначение помещения	Жилое, Квартира
6	Вид (виды) разрешенного использования	-
7	Площадь помещения, машино-места (Р), м2	45.0
8	Наименование помещения	квартира
№ п/п	Наименование характеристики	Значение характеристики
1	2	3
1	Кадастровый номер либо ранее присвоенный государственный учетный номер помещения, машино-места (кадастровый, инвентарный или условный номер)	-
	Кадастровый номер исходного объекта недвижимости (объектов недвижимости)	-
2	Номер, тип этажа (этажей), на котором (которых) расположено помещение	5, Этаж
3	Обозначение (номер) помещения, машино-места на поэтажном плане	319
4	Адрес помещения	Российская Федерация, Московская область, городской округ Красногорск, д.Сабурово, улица Рождественская, дом 5, кв. 319
	Местоположение помещения	-
	Дополнение местоположения помещения, машино-места	городской округ Красногорск
5	Назначение помещения	Жилое, Квартира
6	Вид (виды) разрешенного использования	-
7	Площадь помещения, машино-места (Р), м2	46.7

8	Наименование помещения	квартира
<hr/>		
№ п/п	Наименование характеристики	Значение характеристики
1	2	3
1	Кадастровый номер либо ранее присвоенный государственный учетный номер помещения, машино-места (кадастровый, инвентарный или условный номер)	-
	Кадастровый номер исходного объекта недвижимости (объектов недвижимости)	-
2	Номер, тип этажа (этажей), на котором (которых) расположено помещение	5, Этаж
3	Обозначение (номер) помещения, машино-места на поэтажном плане	320
4	Адрес помещения	Российская Федерация, Московская область, городской округ Красногорск, д.Сабурово, улица Рождественская, дом 5, кв. 320
	Местоположение помещения	-
	Дополнение местоположения помещения, машино-места	городской округ Красногорск
5	Назначение помещения	Жилое, Квартира
6	Вид (виды) разрешенного использования	-
7	Площадь помещения, машино-места (Р), м2	31.7
8	Наименование помещения	квартира
<hr/>		
№ п/п	Наименование характеристики	Значение характеристики
1	2	3
1	Кадастровый номер либо ранее присвоенный государственный учетный номер помещения, машино-места (кадастровый, инвентарный или условный номер)	-
	Кадастровый номер исходного объекта недвижимости (объектов недвижимости)	-
2	Номер, тип этажа (этажей), на котором (которых) расположено помещение	5, Этаж
3	Обозначение (номер) помещения, машино-места на поэтажном плане	321
4	Адрес помещения	Российская Федерация, Московская область, городской округ Красногорск, д.Сабурово, улица Рождественская, дом 5, кв. 321
	Местоположение помещения	-
	Дополнение местоположения помещения, машино-места	городской округ Красногорск
5	Назначение помещения	Жилое, Квартира
6	Вид (виды) разрешенного использования	-
7	Площадь помещения, машино-места (Р), м2	29.3
8	Наименование помещения	квартира

№ п/п	Наименование характеристики	Значение характеристики
1	2	3
1	Кадастровый номер либо ранее присвоенный государственный учетный номер помещения, машино-места (кадастровый, инвентарный или условный номер)	-
	Кадастровый номер исходного объекта недвижимости (объектов недвижимости)	-
2	Номер, тип этажа (этажей), на котором (которых) расположено помещение	5, Этаж
3	Обозначение (номер) помещения, машино-места на поэтажном плане	322
4	Адрес помещения	Российская Федерация, Московская область, городской округ Красногорск, д.Сабурово, улица Рождественская, дом 5, кв. 322
	Местоположение помещения	-
	Дополнение местоположения помещения, машино-места	городской округ Красногорск
5	Назначение помещения	Жилое, Квартира
6	Вид (виды) разрешенного использования	-
7	Площадь помещения, машино-места (P), м2	45.1
8	Наименование помещения	квартира
№ п/п	Наименование характеристики	Значение характеристики
1	2	3
1	Кадастровый номер либо ранее присвоенный государственный учетный номер помещения, машино-места (кадастровый, инвентарный или условный номер)	-
	Кадастровый номер исходного объекта недвижимости (объектов недвижимости)	-
2	Номер, тип этажа (этажей), на котором (которых) расположено помещение	6, Этаж
3	Обозначение (номер) помещения, машино-места на поэтажном плане	323
4	Адрес помещения	Российская Федерация, Московская область, городской округ Красногорск, д.Сабурово, улица Рождественская, дом 5, кв. 323
	Местоположение помещения	-
	Дополнение местоположения помещения, машино-места	городской округ Красногорск
5	Назначение помещения	Жилое, Квартира
6	Вид (виды) разрешенного использования	-
7	Площадь помещения, машино-места (P), м2	46.9
8	Наименование помещения	квартира
№ п/п	Наименование характеристики	Значение характеристики
1	2	3
1	Кадастровый номер либо ранее присвоенный государственный учетный номер помещения, машино-места (кадастровый, инвентарный или условный номер)	-

1	Кадастровый номер исходного объекта недвижимости (объектов недвижимости)	-
2	Номер, тип этажа (этажей), на котором (которых) расположено помещение	6, Этаж
3	Обозначение (номер) помещения, машино-места на поэтажном плане	324
4	Адрес помещения	Российская Федерация, Московская область, городской округ Красногорск, д.Сабурово, улица Рождественская, дом 5, кв. 324
	Местоположение помещения	-
	Дополнение местоположения помещения, машино-места	городской округ Красногорск
5	Назначение помещения	Жилое, Квартира
6	Вид (виды) разрешенного использования	-
7	Площадь помещения, машино-места (Р), м2	32.0
8	Наименование помещения	квартира
№ п/п	Наименование характеристики	Значение характеристики
1	2	3
1	Кадастровый номер либо ранее присвоенный государственный учетный номер помещения, машино-места (кадастровый, инвентарный или условный номер)	-
	Кадастровый номер исходного объекта недвижимости (объектов недвижимости)	-
2	Номер, тип этажа (этажей), на котором (которых) расположено помещение	6, Этаж
3	Обозначение (номер) помещения, машино-места на поэтажном плане	325
4	Адрес помещения	Российская Федерация, Московская область, городской округ Красногорск, д.Сабурово, улица Рождественская, дом 5, кв. 325
	Местоположение помещения	-
	Дополнение местоположения помещения, машино-места	городской округ Красногорск
5	Назначение помещения	Жилое, Квартира
6	Вид (виды) разрешенного использования	-
7	Площадь помещения, машино-места (Р), м2	28.9
8	Наименование помещения	квартира
№ п/п	Наименование характеристики	Значение характеристики
1	2	3
1	Кадастровый номер либо ранее присвоенный государственный учетный номер помещения, машино-места (кадастровый, инвентарный или условный номер)	-
	Кадастровый номер исходного объекта недвижимости (объектов недвижимости)	-
2	Номер, тип этажа (этажей), на котором (которых) расположено помещение	6, Этаж
3	Обозначение (номер) помещения, машино-места на поэтажном плане	326

4	Адрес помещения	Российская Федерация, Московская область, городской округ Красногорск, д.Сабурово, улица Рождественская, дом 5, кв. 326
	Местоположение помещения	-
	Дополнение местоположения помещения, машино-места	городской округ Красногорск
5	Назначение помещения	Жилое, Квартира
6	Вид (виды) разрешенного использования	-
7	Площадь помещения, машино-места (Р), м2	43.8
8	Наименование помещения	квартира

№ п/п	Наименование характеристики	Значение характеристики
1	2	3
1	Кадастровый номер либо ранее присвоенный государственный учетный номер помещения, машино-места (кадастровый, инвентарный или условный номер)	-
	Кадастровый номер исходного объекта недвижимости (объектов недвижимости)	-
2	Номер, тип этажа (этажей), на котором (которых) расположено помещение	7, Этаж
3	Обозначение (номер) помещения, машино-места на поэтажном плане	327
4	Адрес помещения	Российская Федерация, Московская область, городской округ Красногорск, д.Сабурово, улица Рождественская, дом 5, кв. 327
	Местоположение помещения	-
	Дополнение местоположения помещения, машино-места	городской округ Красногорск
5	Назначение помещения	Жилое, Квартира
6	Вид (виды) разрешенного использования	-
7	Площадь помещения, машино-места (Р), м2	46.8
8	Наименование помещения	квартира

№ п/п	Наименование характеристики	Значение характеристики
1	2	3
1	Кадастровый номер либо ранее присвоенный государственный учетный номер помещения, машино-места (кадастровый, инвентарный или условный номер)	-
	Кадастровый номер исходного объекта недвижимости (объектов недвижимости)	-
2	Номер, тип этажа (этажей), на котором (которых) расположено помещение	7, Этаж
3	Обозначение (номер) помещения, машино-места на поэтажном плане	328
4	Адрес помещения	Российская Федерация, Московская область, городской округ Красногорск, д.Сабурово, улица Рождественская, дом 5, кв. 328
	Местоположение помещения	-

4	Дополнение местоположения помещения, машино-места	городской округ Красногорск
5	Назначение помещения	Жилое, Квартира
6	Вид (виды) разрешенного использования	-
7	Площадь помещения, машино-места (Р), м2	32.0
8	Наименование помещения	квартира
№ п/п	Наименование характеристики	Значение характеристики
1	2	3
1	Кадастровый номер либо ранее присвоенный государственный учетный номер помещения, машино-места (кадастровый, инвентарный или условный номер)	-
	Кадастровый номер исходного объекта недвижимости (объектов недвижимости)	-
2	Номер, тип этажа (этажей), на котором (которых) расположено помещение	7, Этаж
3	Обозначение (номер) помещения, машино-места на поэтажном плане	329
4	Адрес помещения	Российская Федерация, Московская область, городской округ Красногорск, д.Сабурово, улица Рождественская, дом 5, кв. 329
	Местоположение помещения	-
	Дополнение местоположения помещения, машино-места	городской округ Красногорск
5	Назначение помещения	Жилое, Квартира
6	Вид (виды) разрешенного использования	-
7	Площадь помещения, машино-места (Р), м2	29.1
8	Наименование помещения	квартира
№ п/п	Наименование характеристики	Значение характеристики
1	2	3
1	Кадастровый номер либо ранее присвоенный государственный учетный номер помещения, машино-места (кадастровый, инвентарный или условный номер)	-
	Кадастровый номер исходного объекта недвижимости (объектов недвижимости)	-
2	Номер, тип этажа (этажей), на котором (которых) расположено помещение	7, Этаж
3	Обозначение (номер) помещения, машино-места на поэтажном плане	330
4	Адрес помещения	Российская Федерация, Московская область, городской округ Красногорск, д.Сабурово, улица Рождественская, дом 5, кв. 330
	Местоположение помещения	-
	Дополнение местоположения помещения, машино-места	городской округ Красногорск
5	Назначение помещения	Жилое, Квартира
6	Вид (виды) разрешенного использования	-
7	Площадь помещения, машино-места (Р), м2	45.4

8	Наименование помещения	квартира
<hr/>		
№ п/п	Наименование характеристики	Значение характеристики
1	2	3
1	Кадастровый номер либо ранее присвоенный государственный учетный номер помещения, машино-места (кадастровый, инвентарный или условный номер)	-
	Кадастровый номер исходного объекта недвижимости (объектов недвижимости)	-
2	Номер, тип этажа (этажей), на котором (которых) расположено помещение	8, Этаж
3	Обозначение (номер) помещения, машино-места на поэтажном плане	331
4	Адрес помещения	Российская Федерация, Московская область, городской округ Красногорск, д.Сабурово, улица Рождественская, дом 5, кв. 331
	Местоположение помещения	-
	Дополнение местоположения помещения, машино-места	городской округ Красногорск
5	Назначение помещения	Жилое, Квартира
6	Вид (виды) разрешенного использования	-
7	Площадь помещения, машино-места (P), м2	46.9
8	Наименование помещения	квартира
<hr/>		
№ п/п	Наименование характеристики	Значение характеристики
1	2	3
1	Кадастровый номер либо ранее присвоенный государственный учетный номер помещения, машино-места (кадастровый, инвентарный или условный номер)	-
	Кадастровый номер исходного объекта недвижимости (объектов недвижимости)	-
2	Номер, тип этажа (этажей), на котором (которых) расположено помещение	8, Этаж
3	Обозначение (номер) помещения, машино-места на поэтажном плане	332
4	Адрес помещения	Российская Федерация, Московская область, городской округ Красногорск, д.Сабурово, улица Рождественская, дом 5, кв. 332
	Местоположение помещения	-
	Дополнение местоположения помещения, машино-места	городской округ Красногорск
5	Назначение помещения	Жилое, Квартира
6	Вид (виды) разрешенного использования	-
7	Площадь помещения, машино-места (P), м2	31.6
8	Наименование помещения	квартира
<hr/>		

№ п/п	Наименование характеристики	Значение характеристики
1	2	3
1	Кадастровый номер либо ранее присвоенный государственный учетный номер помещения, машино-места (кадастровый, инвентарный или условный номер)	-
	Кадастровый номер исходного объекта недвижимости (объектов недвижимости)	-
2	Номер, тип этажа (этажей), на котором (которых) расположено помещение	8, Этаж
3	Обозначение (номер) помещения, машино-места на поэтажном плане	333
4	Адрес помещения	Российская Федерация, Московская область, городской округ Красногорск, д.Сабурово, улица Рождественская, дом 5, кв. 333
	Местоположение помещения	-
	Дополнение местоположения помещения, машино-места	городской округ Красногорск
5	Назначение помещения	Жилое, Квартира
6	Вид (виды) разрешенного использования	-
7	Площадь помещения, машино-места (Р), м2	28.9
8	Наименование помещения	квартира
№ п/п	Наименование характеристики	Значение характеристики
1	2	3
1	Кадастровый номер либо ранее присвоенный государственный учетный номер помещения, машино-места (кадастровый, инвентарный или условный номер)	-
	Кадастровый номер исходного объекта недвижимости (объектов недвижимости)	-
2	Номер, тип этажа (этажей), на котором (которых) расположено помещение	8, Этаж
3	Обозначение (номер) помещения, машино-места на поэтажном плане	334
4	Адрес помещения	Российская Федерация, Московская область, городской округ Красногорск, д.Сабурово, улица Рождественская, дом 5, кв. 334
	Местоположение помещения	-
	Дополнение местоположения помещения, машино-места	городской округ Красногорск
5	Назначение помещения	Жилое, Квартира
6	Вид (виды) разрешенного использования	-
7	Площадь помещения, машино-места (Р), м2	45.3
8	Наименование помещения	квартира
№ п/п	Наименование характеристики	Значение характеристики
1	2	3
1	Кадастровый номер либо ранее присвоенный государственный учетный номер помещения, машино-места (кадастровый, инвентарный или условный номер)	-

1	Кадастровый номер исходного объекта недвижимости (объектов недвижимости)	-
2	Номер, тип этажа (этажей), на котором (которых) расположено помещение	1, Этаж
3	Обозначение (номер) помещения, машино-места на поэтажном плане	335
4	Адрес помещения	Российская Федерация, Московская область, городской округ Красногорск, д.Сабурово, улица Рождественская, дом 5, кв. 335
	Местоположение помещения	-
	Дополнение местоположения помещения, машино-места	городской округ Красногорск
5	Назначение помещения	Жилое, Квартира
6	Вид (виды) разрешенного использования	-
7	Площадь помещения, машино-места (Р), м2	31.6
8	Наименование помещения	квартира
№ п/п	Наименование характеристики	Значение характеристики
1	2	3
1	Кадастровый номер либо ранее присвоенный государственный учетный номер помещения, машино-места (кадастровый, инвентарный или условный номер)	-
	Кадастровый номер исходного объекта недвижимости (объектов недвижимости)	-
2	Номер, тип этажа (этажей), на котором (которых) расположено помещение	1, Этаж
3	Обозначение (номер) помещения, машино-места на поэтажном плане	336
4	Адрес помещения	Российская Федерация, Московская область, городской округ Красногорск, д.Сабурово, улица Рождественская, дом 5, кв. 336
	Местоположение помещения	-
	Дополнение местоположения помещения, машино-места	городской округ Красногорск
5	Назначение помещения	Жилое, Квартира
6	Вид (виды) разрешенного использования	-
7	Площадь помещения, машино-места (Р), м2	49.2
8	Наименование помещения	квартира
№ п/п	Наименование характеристики	Значение характеристики
1	2	3
1	Кадастровый номер либо ранее присвоенный государственный учетный номер помещения, машино-места (кадастровый, инвентарный или условный номер)	-
	Кадастровый номер исходного объекта недвижимости (объектов недвижимости)	-
2	Номер, тип этажа (этажей), на котором (которых) расположено помещение	2, Этаж
3	Обозначение (номер) помещения, машино-места на поэтажном плане	337

4	Адрес помещения	Российская Федерация, Московская область, городской округ Красногорск, д.Сабурово, улица Рождественская, дом 5, кв. 337
	Местоположение помещения	-
	Дополнение местоположения помещения, машино-места	городской округ Красногорск
5	Назначение помещения	Жилое, Квартира
6	Вид (виды) разрешенного использования	-
7	Площадь помещения, машино-места (Р), м2	46.1
8	Наименование помещения	квартира

№ п/п	Наименование характеристики	Значение характеристики
1	2	3
1	Кадастровый номер либо ранее присвоенный государственный учетный номер помещения, машино-места (кадастровый, инвентарный или условный номер)	-
	Кадастровый номер исходного объекта недвижимости (объектов недвижимости)	-
2	Номер, тип этажа (этажей), на котором (которых) расположено помещение	2, Этаж
3	Обозначение (номер) помещения, машино-места на поэтажном плане	338
4	Адрес помещения	Российская Федерация, Московская область, городской округ Красногорск, д.Сабурово, улица Рождественская, дом 5, кв. 338
	Местоположение помещения	-
	Дополнение местоположения помещения, машино-места	городской округ Красногорск
5	Назначение помещения	Жилое, Квартира
6	Вид (виды) разрешенного использования	-
7	Площадь помещения, машино-места (Р), м2	31.7
8	Наименование помещения	квартира

№ п/п	Наименование характеристики	Значение характеристики
1	2	3
1	Кадастровый номер либо ранее присвоенный государственный учетный номер помещения, машино-места (кадастровый, инвентарный или условный номер)	-
	Кадастровый номер исходного объекта недвижимости (объектов недвижимости)	-
2	Номер, тип этажа (этажей), на котором (которых) расположено помещение	2, Этаж
3	Обозначение (номер) помещения, машино-места на поэтажном плане	339
4	Адрес помещения	Российская Федерация, Московская область, городской округ Красногорск, д.Сабурово, улица Рождественская, дом 5, кв. 339
	Местоположение помещения	-

4	Дополнение местоположения помещения, машино-места	городской округ Красногорск
5	Назначение помещения	Жилое, Квартира
6	Вид (виды) разрешенного использования	-
7	Площадь помещения, машино-места (Р), м2	49.2
8	Наименование помещения	квартира
№ п/п	Наименование характеристики	Значение характеристики
1	2	3
1	Кадастровый номер либо ранее присвоенный государственный учетный номер помещения, машино-места (кадастровый, инвентарный или условный номер)	-
	Кадастровый номер исходного объекта недвижимости (объектов недвижимости)	-
2	Номер, тип этажа (этажей), на котором (которых) расположено помещение	3, Этаж
3	Обозначение (номер) помещения, машино-места на поэтажном плане	340
4	Адрес помещения	Российская Федерация, Московская область, городской округ Красногорск, д.Сабурово, улица Рождественская, дом 5, кв. 340
	Местоположение помещения	-
	Дополнение местоположения помещения, машино-места	городской округ Красногорск
5	Назначение помещения	Жилое, Квартира
6	Вид (виды) разрешенного использования	-
7	Площадь помещения, машино-места (Р), м2	46.2
8	Наименование помещения	квартира
№ п/п	Наименование характеристики	Значение характеристики
1	2	3
1	Кадастровый номер либо ранее присвоенный государственный учетный номер помещения, машино-места (кадастровый, инвентарный или условный номер)	-
	Кадастровый номер исходного объекта недвижимости (объектов недвижимости)	-
2	Номер, тип этажа (этажей), на котором (которых) расположено помещение	3, Этаж
3	Обозначение (номер) помещения, машино-места на поэтажном плане	341
4	Адрес помещения	Российская Федерация, Московская область, городской округ Красногорск, д.Сабурово, улица Рождественская, дом 5, кв. 341
	Местоположение помещения	-
	Дополнение местоположения помещения, машино-места	городской округ Красногорск
5	Назначение помещения	Жилое, Квартира
6	Вид (виды) разрешенного использования	-
7	Площадь помещения, машино-места (Р), м2	31.7

8	Наименование помещения	квартира
<hr/>		
№ п/п	Наименование характеристики	Значение характеристики
1	2	3
1	Кадастровый номер либо ранее присвоенный государственный учетный номер помещения, машино-места (кадастровый, инвентарный или условный номер)	-
	Кадастровый номер исходного объекта недвижимости (объектов недвижимости)	-
2	Номер, тип этажа (этажей), на котором (которых) расположено помещение	3, Этаж
3	Обозначение (номер) помещения, машино-места на поэтажном плане	342
4	Адрес помещения	Российская Федерация, Московская область, городской округ Красногорск, д.Сабурово, улица Рождественская, дом 5, кв. 342
	Местоположение помещения	-
	Дополнение местоположения помещения, машино-места	городской округ Красногорск
5	Назначение помещения	Жилое, Квартира
6	Вид (виды) разрешенного использования	-
7	Площадь помещения, машино-места (Р), м2	49.5
8	Наименование помещения	квартира
<hr/>		
№ п/п	Наименование характеристики	Значение характеристики
1	2	3
1	Кадастровый номер либо ранее присвоенный государственный учетный номер помещения, машино-места (кадастровый, инвентарный или условный номер)	-
	Кадастровый номер исходного объекта недвижимости (объектов недвижимости)	-
2	Номер, тип этажа (этажей), на котором (которых) расположено помещение	4, Этаж
3	Обозначение (номер) помещения, машино-места на поэтажном плане	343
4	Адрес помещения	Российская Федерация, Московская область, городской округ Красногорск, д.Сабурово, улица Рождественская, дом 5, кв. 343
	Местоположение помещения	-
	Дополнение местоположения помещения, машино-места	городской округ Красногорск
5	Назначение помещения	Жилое, Квартира
6	Вид (виды) разрешенного использования	-
7	Площадь помещения, машино-места (Р), м2	45.4
8	Наименование помещения	квартира

№ п/п	Наименование характеристики	Значение характеристики
1	2	3
1	Кадастровый номер либо ранее присвоенный государственный учетный номер помещения, машино-места (кадастровый, инвентарный или условный номер)	-
	Кадастровый номер исходного объекта недвижимости (объектов недвижимости)	-
2	Номер, тип этажа (этажей), на котором (которых) расположено помещение	4, Этаж
3	Обозначение (номер) помещения, машино-места на поэтажном плане	344
4	Адрес помещения	Российская Федерация, Московская область, городской округ Красногорск, д.Сабурово, улица Рождественская, дом 5, кв. 344
	Местоположение помещения	-
	Дополнение местоположения помещения, машино-места	городской округ Красногорск
5	Назначение помещения	Жилое, Квартира
6	Вид (виды) разрешенного использования	-
7	Площадь помещения, машино-места (Р), м2	28.9
8	Наименование помещения	квартира
№ п/п	Наименование характеристики	Значение характеристики
1	2	3
1	Кадастровый номер либо ранее присвоенный государственный учетный номер помещения, машино-места (кадастровый, инвентарный или условный номер)	-
	Кадастровый номер исходного объекта недвижимости (объектов недвижимости)	-
2	Номер, тип этажа (этажей), на котором (которых) расположено помещение	4, Этаж
3	Обозначение (номер) помещения, машино-места на поэтажном плане	345
4	Адрес помещения	Российская Федерация, Московская область, городской округ Красногорск, д.Сабурово, улица Рождественская, дом 5, кв. 345
	Местоположение помещения	-
	Дополнение местоположения помещения, машино-места	городской округ Красногорск
5	Назначение помещения	Жилое, Квартира
6	Вид (виды) разрешенного использования	-
7	Площадь помещения, машино-места (Р), м2	31.7
8	Наименование помещения	квартира
№ п/п	Наименование характеристики	Значение характеристики
1	2	3
1	Кадастровый номер либо ранее присвоенный государственный учетный номер помещения, машино-места (кадастровый, инвентарный или условный номер)	-

1	Кадастровый номер исходного объекта недвижимости (объектов недвижимости)	-
2	Номер, тип этажа (этажей), на котором (которых) расположено помещение	4, Этаж
3	Обозначение (номер) помещения, машино-места на поэтажном плане	346
4	Адрес помещения	Российская Федерация, Московская область, городской округ Красногорск, д.Сабурово, улица Рождественская, дом 5, кв. 346
	Местоположение помещения	-
	Дополнение местоположения помещения, машино-места	городской округ Красногорск
5	Назначение помещения	Жилое, Квартира
6	Вид (виды) разрешенного использования	-
7	Площадь помещения, машино-места (Р), м2	49.3
8	Наименование помещения	квартира
№ п/п	Наименование характеристики	Значение характеристики
1	2	3
1	Кадастровый номер либо ранее присвоенный государственный учетный номер помещения, машино-места (кадастровый, инвентарный или условный номер)	-
	Кадастровый номер исходного объекта недвижимости (объектов недвижимости)	-
2	Номер, тип этажа (этажей), на котором (которых) расположено помещение	5, Этаж
3	Обозначение (номер) помещения, машино-места на поэтажном плане	347
4	Адрес помещения	Российская Федерация, Московская область, городской округ Красногорск, д.Сабурово, улица Рождественская, дом 5, кв. 347
	Местоположение помещения	-
	Дополнение местоположения помещения, машино-места	городской округ Красногорск
5	Назначение помещения	Жилое, Квартира
6	Вид (виды) разрешенного использования	-
7	Площадь помещения, машино-места (Р), м2	45.4
8	Наименование помещения	квартира
№ п/п	Наименование характеристики	Значение характеристики
1	2	3
1	Кадастровый номер либо ранее присвоенный государственный учетный номер помещения, машино-места (кадастровый, инвентарный или условный номер)	-
	Кадастровый номер исходного объекта недвижимости (объектов недвижимости)	-
2	Номер, тип этажа (этажей), на котором (которых) расположено помещение	5, Этаж
3	Обозначение (номер) помещения, машино-места на поэтажном плане	348

4	Адрес помещения	Российская Федерация, Московская область, городской округ Красногорск, д.Сабурово, улица Рождественская, дом 5, кв. 348
	Местоположение помещения	-
	Дополнение местоположения помещения, машино-места	городской округ Красногорск
5	Назначение помещения	Жилое, Квартира
6	Вид (виды) разрешенного использования	-
7	Площадь помещения, машино-места (Р), м2	28.9
8	Наименование помещения	квартира

№ п/п	Наименование характеристики	Значение характеристики
1	2	3
1	Кадастровый номер либо ранее присвоенный государственный учетный номер помещения, машино-места (кадастровый, инвентарный или условный номер)	-
	Кадастровый номер исходного объекта недвижимости (объектов недвижимости)	-
2	Номер, тип этажа (этажей), на котором (которых) расположено помещение	5, Этаж
3	Обозначение (номер) помещения, машино-места на поэтажном плане	349
4	Адрес помещения	Российская Федерация, Московская область, городской округ Красногорск, д.Сабурово, улица Рождественская, дом 5, кв. 349
	Местоположение помещения	-
	Дополнение местоположения помещения, машино-места	городской округ Красногорск
5	Назначение помещения	Жилое, Квартира
6	Вид (виды) разрешенного использования	-
7	Площадь помещения, машино-места (Р), м2	31.8
8	Наименование помещения	квартира

№ п/п	Наименование характеристики	Значение характеристики
1	2	3
1	Кадастровый номер либо ранее присвоенный государственный учетный номер помещения, машино-места (кадастровый, инвентарный или условный номер)	-
	Кадастровый номер исходного объекта недвижимости (объектов недвижимости)	-
2	Номер, тип этажа (этажей), на котором (которых) расположено помещение	5, Этаж
3	Обозначение (номер) помещения, машино-места на поэтажном плане	350
4	Адрес помещения	Российская Федерация, Московская область, городской округ Красногорск, д.Сабурово, улица Рождественская, дом 5, кв. 350
	Местоположение помещения	-

4	Дополнение местоположения помещения, машино-места	городской округ Красногорск
5	Назначение помещения	Жилое, Квартира
6	Вид (виды) разрешенного использования	-
7	Площадь помещения, машино-места (Р), м2	46.9
8	Наименование помещения	квартира
№ п/п	Наименование характеристики	Значение характеристики
1	2	3
1	Кадастровый номер либо ранее присвоенный государственный учетный номер помещения, машино-места (кадастровый, инвентарный или условный номер)	-
	Кадастровый номер исходного объекта недвижимости (объектов недвижимости)	-
2	Номер, тип этажа (этажей), на котором (которых) расположено помещение	6, Этаж
3	Обозначение (номер) помещения, машино-места на поэтажном плане	351
4	Адрес помещения	Российская Федерация, Московская область, городской округ Красногорск, д.Сабурово, улица Рождественская, дом 5, кв. 351
	Местоположение помещения	-
	Дополнение местоположения помещения, машино-места	городской округ Красногорск
5	Назначение помещения	Жилое, Квартира
6	Вид (виды) разрешенного использования	-
7	Площадь помещения, машино-места (Р), м2	45.3
8	Наименование помещения	квартира
№ п/п	Наименование характеристики	Значение характеристики
1	2	3
1	Кадастровый номер либо ранее присвоенный государственный учетный номер помещения, машино-места (кадастровый, инвентарный или условный номер)	-
	Кадастровый номер исходного объекта недвижимости (объектов недвижимости)	-
2	Номер, тип этажа (этажей), на котором (которых) расположено помещение	6, Этаж
3	Обозначение (номер) помещения, машино-места на поэтажном плане	352
4	Адрес помещения	Российская Федерация, Московская область, городской округ Красногорск, д.Сабурово, улица Рождественская, дом 5, кв. 352
	Местоположение помещения	-
	Дополнение местоположения помещения, машино-места	городской округ Красногорск
5	Назначение помещения	Жилое, Квартира
6	Вид (виды) разрешенного использования	-
7	Площадь помещения, машино-места (Р), м2	29.0

8	Наименование помещения	квартира
<hr/>		
№ п/п	Наименование характеристики	Значение характеристики
1	2	3
1	Кадастровый номер либо ранее присвоенный государственный учетный номер помещения, машино-места (кадастровый, инвентарный или условный номер)	-
	Кадастровый номер исходного объекта недвижимости (объектов недвижимости)	-
2	Номер, тип этажа (этажей), на котором (которых) расположено помещение	6, Этаж
3	Обозначение (номер) помещения, машино-места на поэтажном плане	353
4	Адрес помещения	Российская Федерация, Московская область, городской округ Красногорск, д.Сабурово, улица Рождественская, дом 5, кв. 353
	Местоположение помещения	-
	Дополнение местоположения помещения, машино-места	городской округ Красногорск
5	Назначение помещения	Жилое, Квартира
6	Вид (виды) разрешенного использования	-
7	Площадь помещения, машино-места (Р), м2	31.8
8	Наименование помещения	квартира
<hr/>		
№ п/п	Наименование характеристики	Значение характеристики
1	2	3
1	Кадастровый номер либо ранее присвоенный государственный учетный номер помещения, машино-места (кадастровый, инвентарный или условный номер)	-
	Кадастровый номер исходного объекта недвижимости (объектов недвижимости)	-
2	Номер, тип этажа (этажей), на котором (которых) расположено помещение	6, Этаж
3	Обозначение (номер) помещения, машино-места на поэтажном плане	354
4	Адрес помещения	Российская Федерация, Московская область, городской округ Красногорск, д.Сабурово, улица Рождественская, дом 5, кв. 354
	Местоположение помещения	-
	Дополнение местоположения помещения, машино-места	городской округ Красногорск
5	Назначение помещения	Жилое, Квартира
6	Вид (виды) разрешенного использования	-
7	Площадь помещения, машино-места (Р), м2	46.8
8	Наименование помещения	квартира
<hr/>		

№ п/п	Наименование характеристики	Значение характеристики
1	2	3
1	Кадастровый номер либо ранее присвоенный государственный учетный номер помещения, машино-места (кадастровый, инвентарный или условный номер)	-
	Кадастровый номер исходного объекта недвижимости (объектов недвижимости)	-
2	Номер, тип этажа (этажей), на котором (которых) расположено помещение	7, Этаж
3	Обозначение (номер) помещения, машино-места на поэтажном плане	355
4	Адрес помещения	Российская Федерация, Московская область, городской округ Красногорск, д.Сабурово, улица Рождественская, дом 5, кв. 355
	Местоположение помещения	-
	Дополнение местоположения помещения, машино-места	городской округ Красногорск
5	Назначение помещения	Жилое, Квартира
6	Вид (виды) разрешенного использования	-
7	Площадь помещения, машино-места (Р), м2	45.0
8	Наименование помещения	квартира
№ п/п	Наименование характеристики	Значение характеристики
1	2	3
1	Кадастровый номер либо ранее присвоенный государственный учетный номер помещения, машино-места (кадастровый, инвентарный или условный номер)	-
	Кадастровый номер исходного объекта недвижимости (объектов недвижимости)	-
2	Номер, тип этажа (этажей), на котором (которых) расположено помещение	7, Этаж
3	Обозначение (номер) помещения, машино-места на поэтажном плане	356
4	Адрес помещения	Российская Федерация, Московская область, городской округ Красногорск, д.Сабурово, улица Рождественская, дом 5, кв. 356
	Местоположение помещения	-
	Дополнение местоположения помещения, машино-места	городской округ Красногорск
5	Назначение помещения	Жилое, Квартира
6	Вид (виды) разрешенного использования	-
7	Площадь помещения, машино-места (Р), м2	28.9
8	Наименование помещения	квартира
№ п/п	Наименование характеристики	Значение характеристики
1	2	3
1	Кадастровый номер либо ранее присвоенный государственный учетный номер помещения, машино-места (кадастровый, инвентарный или условный номер)	-

1	Кадастровый номер исходного объекта недвижимости (объектов недвижимости)	-
2	Номер, тип этажа (этажей), на котором (которых) расположено помещение	7, Этаж
3	Обозначение (номер) помещения, машино-места на поэтажном плане	357
4	Адрес помещения	Российская Федерация, Московская область, городской округ Красногорск, д.Сабурово, улица Рождественская, дом 5, кв. 357
	Местоположение помещения	-
	Дополнение местоположения помещения, машино-места	городской округ Красногорск
5	Назначение помещения	Жилое, Квартира
6	Вид (виды) разрешенного использования	-
7	Площадь помещения, машино-места (Р), м2	31.9
8	Наименование помещения	квартира
№ п/п	Наименование характеристики	Значение характеристики
1	2	3
1	Кадастровый номер либо ранее присвоенный государственный учетный номер помещения, машино-места (кадастровый, инвентарный или условный номер)	-
	Кадастровый номер исходного объекта недвижимости (объектов недвижимости)	-
2	Номер, тип этажа (этажей), на котором (которых) расположено помещение	7, Этаж
3	Обозначение (номер) помещения, машино-места на поэтажном плане	358
4	Адрес помещения	Российская Федерация, Московская область, городской округ Красногорск, д.Сабурово, улица Рождественская, дом 5, кв. 358
	Местоположение помещения	-
	Дополнение местоположения помещения, машино-места	городской округ Красногорск
5	Назначение помещения	Жилое, Квартира
6	Вид (виды) разрешенного использования	-
7	Площадь помещения, машино-места (Р), м2	47.5
8	Наименование помещения	квартира
№ п/п	Наименование характеристики	Значение характеристики
1	2	3
1	Кадастровый номер либо ранее присвоенный государственный учетный номер помещения, машино-места (кадастровый, инвентарный или условный номер)	-
	Кадастровый номер исходного объекта недвижимости (объектов недвижимости)	-
2	Номер, тип этажа (этажей), на котором (которых) расположено помещение	8, Этаж
3	Обозначение (номер) помещения, машино-места на поэтажном плане	359

4	Адрес помещения	Российская Федерация, Московская область, городской округ Красногорск, д.Сабурово, улица Рождественская, дом 5, кв. 359
	Местоположение помещения	-
	Дополнение местоположения помещения, машино-места	городской округ Красногорск
5	Назначение помещения	Жилое, Квартира
6	Вид (виды) разрешенного использования	-
7	Площадь помещения, машино-места (Р), м2	45.0
8	Наименование помещения	квартира

№ п/п	Наименование характеристики	Значение характеристики
1	2	3
1	Кадастровый номер либо ранее присвоенный государственный учетный номер помещения, машино-места (кадастровый, инвентарный или условный номер)	-
	Кадастровый номер исходного объекта недвижимости (объектов недвижимости)	-
2	Номер, тип этажа (этажей), на котором (которых) расположено помещение	8, Этаж
3	Обозначение (номер) помещения, машино-места на поэтажном плане	360
4	Адрес помещения	Российская Федерация, Московская область, городской округ Красногорск, д.Сабурово, улица Рождественская, дом 5, кв. 360
	Местоположение помещения	-
	Дополнение местоположения помещения, машино-места	городской округ Красногорск
5	Назначение помещения	Жилое, Квартира
6	Вид (виды) разрешенного использования	-
7	Площадь помещения, машино-места (Р), м2	29.1
8	Наименование помещения	квартира

№ п/п	Наименование характеристики	Значение характеристики
1	2	3
1	Кадастровый номер либо ранее присвоенный государственный учетный номер помещения, машино-места (кадастровый, инвентарный или условный номер)	-
	Кадастровый номер исходного объекта недвижимости (объектов недвижимости)	-
2	Номер, тип этажа (этажей), на котором (которых) расположено помещение	8, Этаж
3	Обозначение (номер) помещения, машино-места на поэтажном плане	361
4	Адрес помещения	Российская Федерация, Московская область, городской округ Красногорск, д.Сабурово, улица Рождественская, дом 5, кв. 361
	Местоположение помещения	-

4	Дополнение местоположения помещения, машино-места	городской округ Красногорск
5	Назначение помещения	Жилое, Квартира
6	Вид (виды) разрешенного использования	-
7	Площадь помещения, машино-места (Р), м2	31.9
8	Наименование помещения	квартира
№ п/п	Наименование характеристики	Значение характеристики
1	2	3
1	Кадастровый номер либо ранее присвоенный государственный учетный номер помещения, машино-места (кадастровый, инвентарный или условный номер)	-
	Кадастровый номер исходного объекта недвижимости (объектов недвижимости)	-
2	Номер, тип этажа (этажей), на котором (которых) расположено помещение	8, Этаж
3	Обозначение (номер) помещения, машино-места на поэтажном плане	362
4	Адрес помещения	Российская Федерация, Московская область, городской округ Красногорск, д.Сабурово, улица Рождественская, дом 5, кв. 362
	Местоположение помещения	-
	Дополнение местоположения помещения, машино-места	городской округ Красногорск
5	Назначение помещения	Жилое, Квартира
6	Вид (виды) разрешенного использования	-
7	Площадь помещения, машино-места (Р), м2	47.2
8	Наименование помещения	квартира
№ п/п	Наименование характеристики	Значение характеристики
1	2	3
1	Кадастровый номер либо ранее присвоенный государственный учетный номер помещения, машино-места (кадастровый, инвентарный или условный номер)	-
	Кадастровый номер исходного объекта недвижимости (объектов недвижимости)	-
2	Номер, тип этажа (этажей), на котором (которых) расположено помещение	1, Этаж
3	Обозначение (номер) помещения, машино-места на поэтажном плане	363
4	Адрес помещения	Российская Федерация, Московская область, городской округ Красногорск, д.Сабурово, улица Рождественская, дом 5, кв. 363
	Местоположение помещения	-
	Дополнение местоположения помещения, машино-места	городской округ Красногорск
5	Назначение помещения	Жилое, Квартира
6	Вид (виды) разрешенного использования	-
7	Площадь помещения, машино-места (Р), м2	48.7

8	Наименование помещения	квартира
<hr/>		
№ п/п	Наименование характеристики	Значение характеристики
1	2	3
1	Кадастровый номер либо ранее присвоенный государственный учетный номер помещения, машино-места (кадастровый, инвентарный или условный номер)	-
	Кадастровый номер исходного объекта недвижимости (объектов недвижимости)	-
2	Номер, тип этажа (этажей), на котором (которых) расположено помещение	1, Этаж
3	Обозначение (номер) помещения, машино-места на поэтажном плане	364
4	Адрес помещения	Российская Федерация, Московская область, городской округ Красногорск, д.Сабурово, улица Рождественская, дом 5, кв. 364
	Местоположение помещения	-
	Дополнение местоположения помещения, машино-места	городской округ Красногорск
5	Назначение помещения	Жилое, Квартира
6	Вид (виды) разрешенного использования	-
7	Площадь помещения, машино-места (P), м2	34.8
8	Наименование помещения	квартира
<hr/>		
№ п/п	Наименование характеристики	Значение характеристики
1	2	3
1	Кадастровый номер либо ранее присвоенный государственный учетный номер помещения, машино-места (кадастровый, инвентарный или условный номер)	-
	Кадастровый номер исходного объекта недвижимости (объектов недвижимости)	-
2	Номер, тип этажа (этажей), на котором (которых) расположено помещение	1, Этаж
3	Обозначение (номер) помещения, машино-места на поэтажном плане	365
4	Адрес помещения	Российская Федерация, Московская область, городской округ Красногорск, д.Сабурово, улица Рождественская, дом 5, кв. 365
	Местоположение помещения	-
	Дополнение местоположения помещения, машино-места	городской округ Красногорск
5	Назначение помещения	Жилое, Квартира
6	Вид (виды) разрешенного использования	-
7	Площадь помещения, машино-места (P), м2	48.0
8	Наименование помещения	квартира

№ п/п	Наименование характеристики	Значение характеристики
1	2	3
1	Кадастровый номер либо ранее присвоенный государственный учетный номер помещения, машино-места (кадастровый, инвентарный или условный номер)	-
	Кадастровый номер исходного объекта недвижимости (объектов недвижимости)	-
2	Номер, тип этажа (этажей), на котором (которых) расположено помещение	2, Этаж
3	Обозначение (номер) помещения, машино-места на поэтажном плане	366
4	Адрес помещения	Российская Федерация, Московская область, городской округ Красногорск, д.Сабурово, улица Рождественская, дом 5, кв. 366
	Местоположение помещения	-
	Дополнение местоположения помещения, машино-места	городской округ Красногорск
5	Назначение помещения	Жилое, Квартира
6	Вид (виды) разрешенного использования	-
7	Площадь помещения, машино-места (P), м2	48.7
8	Наименование помещения	квартира
№ п/п	Наименование характеристики	Значение характеристики
1	2	3
1	Кадастровый номер либо ранее присвоенный государственный учетный номер помещения, машино-места (кадастровый, инвентарный или условный номер)	-
	Кадастровый номер исходного объекта недвижимости (объектов недвижимости)	-
2	Номер, тип этажа (этажей), на котором (которых) расположено помещение	2, Этаж
3	Обозначение (номер) помещения, машино-места на поэтажном плане	367
4	Адрес помещения	Российская Федерация, Московская область, городской округ Красногорск, д.Сабурово, улица Рождественская, дом 5, кв. 367
	Местоположение помещения	-
	Дополнение местоположения помещения, машино-места	городской округ Красногорск
5	Назначение помещения	Жилое, Квартира
6	Вид (виды) разрешенного использования	-
7	Площадь помещения, машино-места (P), м2	34.9
8	Наименование помещения	квартира
№ п/п	Наименование характеристики	Значение характеристики
1	2	3
1	Кадастровый номер либо ранее присвоенный государственный учетный номер помещения, машино-места (кадастровый, инвентарный или условный номер)	-

1	Кадастровый номер исходного объекта недвижимости (объектов недвижимости)	-
2	Номер, тип этажа (этажей), на котором (которых) расположено помещение	2, Этаж
3	Обозначение (номер) помещения, машино-места на поэтажном плане	368
4	Адрес помещения	Российская Федерация, Московская область, городской округ Красногорск, д.Сабурово, улица Рождественская, дом 5, кв. 368
	Местоположение помещения	-
	Дополнение местоположения помещения, машино-места	городской округ Красногорск
5	Назначение помещения	Жилое, Квартира
6	Вид (виды) разрешенного использования	-
7	Площадь помещения, машино-места (Р), м2	34.8
8	Наименование помещения	квартира
№ п/п	Наименование характеристики	Значение характеристики
1	2	3
1	Кадастровый номер либо ранее присвоенный государственный учетный номер помещения, машино-места (кадастровый, инвентарный или условный номер)	-
	Кадастровый номер исходного объекта недвижимости (объектов недвижимости)	-
2	Номер, тип этажа (этажей), на котором (которых) расположено помещение	2, Этаж
3	Обозначение (номер) помещения, машино-места на поэтажном плане	369
4	Адрес помещения	Российская Федерация, Московская область, городской округ Красногорск, д.Сабурово, улица Рождественская, дом 5, кв. 369
	Местоположение помещения	-
	Дополнение местоположения помещения, машино-места	городской округ Красногорск
5	Назначение помещения	Жилое, Квартира
6	Вид (виды) разрешенного использования	-
7	Площадь помещения, машино-места (Р), м2	48.4
8	Наименование помещения	квартира
№ п/п	Наименование характеристики	Значение характеристики
1	2	3
1	Кадастровый номер либо ранее присвоенный государственный учетный номер помещения, машино-места (кадастровый, инвентарный или условный номер)	-
	Кадастровый номер исходного объекта недвижимости (объектов недвижимости)	-
2	Номер, тип этажа (этажей), на котором (которых) расположено помещение	3, Этаж
3	Обозначение (номер) помещения, машино-места на поэтажном плане	370

4	Адрес помещения	Российская Федерация, Московская область, городской округ Красногорск, д.Сабурово, улица Рождественская, дом 5, кв. 370
	Местоположение помещения	-
	Дополнение местоположения помещения, машино-места	городской округ Красногорск
5	Назначение помещения	Жилое, Квартира
6	Вид (виды) разрешенного использования	-
7	Площадь помещения, машино-места (Р), м2	48.8
8	Наименование помещения	квартира

№ п/п	Наименование характеристики	Значение характеристики
1	2	3
1	Кадастровый номер либо ранее присвоенный государственный учетный номер помещения, машино-места (кадастровый, инвентарный или условный номер)	-
	Кадастровый номер исходного объекта недвижимости (объектов недвижимости)	-
2	Номер, тип этажа (этажей), на котором (которых) расположено помещение	3, Этаж
3	Обозначение (номер) помещения, машино-места на поэтажном плане	371
4	Адрес помещения	Российская Федерация, Московская область, городской округ Красногорск, д.Сабурово, улица Рождественская, дом 5, кв. 371
	Местоположение помещения	-
	Дополнение местоположения помещения, машино-места	городской округ Красногорск
5	Назначение помещения	Жилое, Квартира
6	Вид (виды) разрешенного использования	-
7	Площадь помещения, машино-места (Р), м2	34.9
8	Наименование помещения	квартира

№ п/п	Наименование характеристики	Значение характеристики
1	2	3
1	Кадастровый номер либо ранее присвоенный государственный учетный номер помещения, машино-места (кадастровый, инвентарный или условный номер)	-
	Кадастровый номер исходного объекта недвижимости (объектов недвижимости)	-
2	Номер, тип этажа (этажей), на котором (которых) расположено помещение	3, Этаж
3	Обозначение (номер) помещения, машино-места на поэтажном плане	372
4	Адрес помещения	Российская Федерация, Московская область, городской округ Красногорск, д.Сабурово, улица Рождественская, дом 5, кв. 372
	Местоположение помещения	-

4	Дополнение местоположения помещения, машино-места	городской округ Красногорск
5	Назначение помещения	Жилое, Квартира
6	Вид (виды) разрешенного использования	-
7	Площадь помещения, машино-места (Р), м2	35.3
8	Наименование помещения	квартира
№ п/п	Наименование характеристики	Значение характеристики
1	2	3
1	Кадастровый номер либо ранее присвоенный государственный учетный номер помещения, машино-места (кадастровый, инвентарный или условный номер)	-
	Кадастровый номер исходного объекта недвижимости (объектов недвижимости)	-
2	Номер, тип этажа (этажей), на котором (которых) расположено помещение	3, Этаж
3	Обозначение (номер) помещения, машино-места на поэтажном плане	373
4	Адрес помещения	Российская Федерация, Московская область, городской округ Красногорск, д.Сабурово, улица Рождественская, дом 5, кв. 373
	Местоположение помещения	-
	Дополнение местоположения помещения, машино-места	городской округ Красногорск
5	Назначение помещения	Жилое, Квартира
6	Вид (виды) разрешенного использования	-
7	Площадь помещения, машино-места (Р), м2	48.3
8	Наименование помещения	квартира
№ п/п	Наименование характеристики	Значение характеристики
1	2	3
1	Кадастровый номер либо ранее присвоенный государственный учетный номер помещения, машино-места (кадастровый, инвентарный или условный номер)	-
	Кадастровый номер исходного объекта недвижимости (объектов недвижимости)	-
2	Номер, тип этажа (этажей), на котором (которых) расположено помещение	4, Этаж
3	Обозначение (номер) помещения, машино-места на поэтажном плане	374
4	Адрес помещения	Российская Федерация, Московская область, городской округ Красногорск, д.Сабурово, улица Рождественская, дом 5, кв. 374
	Местоположение помещения	-
	Дополнение местоположения помещения, машино-места	городской округ Красногорск
5	Назначение помещения	Жилое, Квартира
6	Вид (виды) разрешенного использования	-
7	Площадь помещения, машино-места (Р), м2	47.7

8	Наименование помещения	квартира
<hr/>		
№ п/п	Наименование характеристики	Значение характеристики
1	2	3
1	Кадастровый номер либо ранее присвоенный государственный учетный номер помещения, машино-места (кадастровый, инвентарный или условный номер)	-
	Кадастровый номер исходного объекта недвижимости (объектов недвижимости)	-
2	Номер, тип этажа (этажей), на котором (которых) расположено помещение	4, Этаж
3	Обозначение (номер) помещения, машино-места на поэтажном плане	375
4	Адрес помещения	Российская Федерация, Московская область, городской округ Красногорск, д.Сабурово, улица Рождественская, дом 5, кв. 375
	Местоположение помещения	-
	Дополнение местоположения помещения, машино-места	городской округ Красногорск
5	Назначение помещения	Жилое, Квартира
6	Вид (виды) разрешенного использования	-
7	Площадь помещения, машино-места (Р), м2	32.4
8	Наименование помещения	квартира
<hr/>		
№ п/п	Наименование характеристики	Значение характеристики
1	2	3
1	Кадастровый номер либо ранее присвоенный государственный учетный номер помещения, машино-места (кадастровый, инвентарный или условный номер)	-
	Кадастровый номер исходного объекта недвижимости (объектов недвижимости)	-
2	Номер, тип этажа (этажей), на котором (которых) расположено помещение	4, Этаж
3	Обозначение (номер) помещения, машино-места на поэтажном плане	376
4	Адрес помещения	Российская Федерация, Московская область, городской округ Красногорск, д.Сабурово, улица Рождественская, дом 5, кв. 376
	Местоположение помещения	-
	Дополнение местоположения помещения, машино-места	городской округ Красногорск
5	Назначение помещения	Жилое, Квартира
6	Вид (виды) разрешенного использования	-
7	Площадь помещения, машино-места (Р), м2	32.7
8	Наименование помещения	квартира
<hr/>		

№ п/п	Наименование характеристики	Значение характеристики
1	2	3
1	Кадастровый номер либо ранее присвоенный государственный учетный номер помещения, машино-места (кадастровый, инвентарный или условный номер)	-
	Кадастровый номер исходного объекта недвижимости (объектов недвижимости)	-
2	Номер, тип этажа (этажей), на котором (которых) расположено помещение	4, Этаж
3	Обозначение (номер) помещения, машино-места на поэтажном плане	377
4	Адрес помещения	Российская Федерация, Московская область, городской округ Красногорск, д.Сабурово, улица Рождественская, дом 5, кв. 377
	Местоположение помещения	-
	Дополнение местоположения помещения, машино-места	городской округ Красногорск
5	Назначение помещения	Жилое, Квартира
6	Вид (виды) разрешенного использования	-
7	Площадь помещения, машино-места (Р), м2	47.5
8	Наименование помещения	квартира
№ п/п	Наименование характеристики	Значение характеристики
1	2	3
1	Кадастровый номер либо ранее присвоенный государственный учетный номер помещения, машино-места (кадастровый, инвентарный или условный номер)	-
	Кадастровый номер исходного объекта недвижимости (объектов недвижимости)	-
2	Номер, тип этажа (этажей), на котором (которых) расположено помещение	5, Этаж
3	Обозначение (номер) помещения, машино-места на поэтажном плане	378
4	Адрес помещения	Российская Федерация, Московская область, городской округ Красногорск, д.Сабурово, улица Рождественская, дом 5, кв. 378
	Местоположение помещения	-
	Дополнение местоположения помещения, машино-места	городской округ Красногорск
5	Назначение помещения	Жилое, Квартира
6	Вид (виды) разрешенного использования	-
7	Площадь помещения, машино-места (Р), м2	48.1
8	Наименование помещения	квартира
№ п/п	Наименование характеристики	Значение характеристики
1	2	3
1	Кадастровый номер либо ранее присвоенный государственный учетный номер помещения, машино-места (кадастровый, инвентарный или условный номер)	-

1	Кадастровый номер исходного объекта недвижимости (объектов недвижимости)	-
2	Номер, тип этажа (этажей), на котором (которых) расположено помещение	5, Этаж
3	Обозначение (номер) помещения, машино-места на поэтажном плане	379
4	Адрес помещения	Российская Федерация, Московская область, городской округ Красногорск, д.Сабурово, улица Рождественская, дом 5, кв. 379
	Местоположение помещения	-
	Дополнение местоположения помещения, машино-места	городской округ Красногорск
5	Назначение помещения	Жилое, Квартира
6	Вид (виды) разрешенного использования	-
7	Площадь помещения, машино-места (Р), м2	32.2
8	Наименование помещения	квартира
№ п/п	Наименование характеристики	Значение характеристики
1	2	3
1	Кадастровый номер либо ранее присвоенный государственный учетный номер помещения, машино-места (кадастровый, инвентарный или условный номер)	-
	Кадастровый номер исходного объекта недвижимости (объектов недвижимости)	-
2	Номер, тип этажа (этажей), на котором (которых) расположено помещение	5, Этаж
3	Обозначение (номер) помещения, машино-места на поэтажном плане	380
4	Адрес помещения	Российская Федерация, Московская область, городской округ Красногорск, д.Сабурово, улица Рождественская, дом 5, кв. 380
	Местоположение помещения	-
	Дополнение местоположения помещения, машино-места	городской округ Красногорск
5	Назначение помещения	Жилое, Квартира
6	Вид (виды) разрешенного использования	-
7	Площадь помещения, машино-места (Р), м2	32.6
8	Наименование помещения	квартира
№ п/п	Наименование характеристики	Значение характеристики
1	2	3
1	Кадастровый номер либо ранее присвоенный государственный учетный номер помещения, машино-места (кадастровый, инвентарный или условный номер)	-
	Кадастровый номер исходного объекта недвижимости (объектов недвижимости)	-
2	Номер, тип этажа (этажей), на котором (которых) расположено помещение	5, Этаж
3	Обозначение (номер) помещения, машино-места на поэтажном плане	381

4	Адрес помещения	Российская Федерация, Московская область, городской округ Красногорск, д.Сабурово, улица Рождественская, дом 5, кв. 381
	Местоположение помещения	-
	Дополнение местоположения помещения, машино-места	городской округ Красногорск
5	Назначение помещения	Жилое, Квартира
6	Вид (виды) разрешенного использования	-
7	Площадь помещения, машино-места (Р), м2	47.1
8	Наименование помещения	квартира

№ п/п	Наименование характеристики	Значение характеристики
1	2	3
1	Кадастровый номер либо ранее присвоенный государственный учетный номер помещения, машино-места (кадастровый, инвентарный или условный номер)	-
	Кадастровый номер исходного объекта недвижимости (объектов недвижимости)	-
2	Номер, тип этажа (этажей), на котором (которых) расположено помещение	6, Этаж
3	Обозначение (номер) помещения, машино-места на поэтажном плане	382
4	Адрес помещения	Российская Федерация, Московская область, городской округ Красногорск, д.Сабурово, улица Рождественская, дом 5, кв. 382
	Местоположение помещения	-
	Дополнение местоположения помещения, машино-места	городской округ Красногорск
5	Назначение помещения	Жилое, Квартира
6	Вид (виды) разрешенного использования	-
7	Площадь помещения, машино-места (Р), м2	47.3
8	Наименование помещения	квартира

№ п/п	Наименование характеристики	Значение характеристики
1	2	3
1	Кадастровый номер либо ранее присвоенный государственный учетный номер помещения, машино-места (кадастровый, инвентарный или условный номер)	-
	Кадастровый номер исходного объекта недвижимости (объектов недвижимости)	-
2	Номер, тип этажа (этажей), на котором (которых) расположено помещение	6, Этаж
3	Обозначение (номер) помещения, машино-места на поэтажном плане	383
4	Адрес помещения	Российская Федерация, Московская область, городской округ Красногорск, д.Сабурово, улица Рождественская, дом 5, кв. 383
	Местоположение помещения	-

4	Дополнение местоположения помещения, машино-места	городской округ Красногорск
5	Назначение помещения	Жилое, Квартира
6	Вид (виды) разрешенного использования	-
7	Площадь помещения, машино-места (Р), м2	32.4
8	Наименование помещения	квартира
№ п/п	Наименование характеристики	Значение характеристики
1	2	3
1	Кадастровый номер либо ранее присвоенный государственный учетный номер помещения, машино-места (кадастровый, инвентарный или условный номер)	-
	Кадастровый номер исходного объекта недвижимости (объектов недвижимости)	-
2	Номер, тип этажа (этажей), на котором (которых) расположено помещение	6, Этаж
3	Обозначение (номер) помещения, машино-места на поэтажном плане	384
4	Адрес помещения	Российская Федерация, Московская область, городской округ Красногорск, д.Сабурово, улица Рождественская, дом 5, кв. 384
	Местоположение помещения	-
	Дополнение местоположения помещения, машино-места	городской округ Красногорск
5	Назначение помещения	Жилое, Квартира
6	Вид (виды) разрешенного использования	-
7	Площадь помещения, машино-места (Р), м2	32.5
8	Наименование помещения	квартира
№ п/п	Наименование характеристики	Значение характеристики
1	2	3
1	Кадастровый номер либо ранее присвоенный государственный учетный номер помещения, машино-места (кадастровый, инвентарный или условный номер)	-
	Кадастровый номер исходного объекта недвижимости (объектов недвижимости)	-
2	Номер, тип этажа (этажей), на котором (которых) расположено помещение	6, Этаж
3	Обозначение (номер) помещения, машино-места на поэтажном плане	385
4	Адрес помещения	Российская Федерация, Московская область, городской округ Красногорск, д.Сабурово, улица Рождественская, дом 5, кв. 385
	Местоположение помещения	-
	Дополнение местоположения помещения, машино-места	городской округ Красногорск
5	Назначение помещения	Жилое, Квартира
6	Вид (виды) разрешенного использования	-
7	Площадь помещения, машино-места (Р), м2	47.2

8	Наименование помещения	квартира
№ п/п	Наименование характеристики	Значение характеристики
1	2	3
1	Кадастровый номер либо ранее присвоенный государственный учетный номер помещения, машино-места (кадастровый, инвентарный или условный номер)	-
	Кадастровый номер исходного объекта недвижимости (объектов недвижимости)	-
2	Номер, тип этажа (этажей), на котором (которых) расположено помещение	7, Этаж
3	Обозначение (номер) помещения, машино-места на поэтажном плане	386
4	Адрес помещения	Российская Федерация, Московская область, городской округ Красногорск, д.Сабурово, улица Рождественская, дом 5, кв. 386
	Местоположение помещения	-
	Дополнение местоположения помещения, машино-места	городской округ Красногорск
5	Назначение помещения	Жилое, Квартира
6	Вид (виды) разрешенного использования	-
7	Площадь помещения, машино-места (P), м2	47.4
8	Наименование помещения	квартира
№ п/п	Наименование характеристики	Значение характеристики
1	2	3
1	Кадастровый номер либо ранее присвоенный государственный учетный номер помещения, машино-места (кадастровый, инвентарный или условный номер)	-
	Кадастровый номер исходного объекта недвижимости (объектов недвижимости)	-
2	Номер, тип этажа (этажей), на котором (которых) расположено помещение	7, Этаж
3	Обозначение (номер) помещения, машино-места на поэтажном плане	387
4	Адрес помещения	Российская Федерация, Московская область, городской округ Красногорск, д.Сабурово, улица Рождественская, дом 5, кв. 387
	Местоположение помещения	-
	Дополнение местоположения помещения, машино-места	городской округ Красногорск
5	Назначение помещения	Жилое, Квартира
6	Вид (виды) разрешенного использования	-
7	Площадь помещения, машино-места (P), м2	32.6
8	Наименование помещения	квартира

№ п/п	Наименование характеристики	Значение характеристики
1	2	3
1	Кадастровый номер либо ранее присвоенный государственный учетный номер помещения, машино-места (кадастровый, инвентарный или условный номер)	-
	Кадастровый номер исходного объекта недвижимости (объектов недвижимости)	-
2	Номер, тип этажа (этажей), на котором (которых) расположено помещение	7, Этаж
3	Обозначение (номер) помещения, машино-места на поэтажном плане	388
4	Адрес помещения	Российская Федерация, Московская область, городской округ Красногорск, д.Сабурово, улица Рождественская, дом 5, кв. 388
	Местоположение помещения	-
	Дополнение местоположения помещения, машино-места	городской округ Красногорск
5	Назначение помещения	Жилое, Квартира
6	Вид (виды) разрешенного использования	-
7	Площадь помещения, машино-места (Р), м2	32.6
8	Наименование помещения	квартира
№ п/п	Наименование характеристики	Значение характеристики
1	2	3
1	Кадастровый номер либо ранее присвоенный государственный учетный номер помещения, машино-места (кадастровый, инвентарный или условный номер)	-
	Кадастровый номер исходного объекта недвижимости (объектов недвижимости)	-
2	Номер, тип этажа (этажей), на котором (которых) расположено помещение	7, Этаж
3	Обозначение (номер) помещения, машино-места на поэтажном плане	389
4	Адрес помещения	Российская Федерация, Московская область, городской округ Красногорск, д.Сабурово, улица Рождественская, дом 5, кв. 389
	Местоположение помещения	-
	Дополнение местоположения помещения, машино-места	городской округ Красногорск
5	Назначение помещения	Жилое, Квартира
6	Вид (виды) разрешенного использования	-
7	Площадь помещения, машино-места (Р), м2	47.5
8	Наименование помещения	квартира
№ п/п	Наименование характеристики	Значение характеристики
1	2	3
1	Кадастровый номер либо ранее присвоенный государственный учетный номер помещения, машино-места (кадастровый, инвентарный или условный номер)	-

1	Кадастровый номер исходного объекта недвижимости (объектов недвижимости)	-
2	Номер, тип этажа (этажей), на котором (которых) расположено помещение	8, Этаж
3	Обозначение (номер) помещения, машино-места на поэтажном плане	390
4	Адрес помещения	Российская Федерация, Московская область, городской округ Красногорск, д.Сабурово, улица Рождественская, дом 5, кв. 390
	Местоположение помещения	-
	Дополнение местоположения помещения, машино-места	городской округ Красногорск
5	Назначение помещения	Жилое, Квартира
6	Вид (виды) разрешенного использования	-
7	Площадь помещения, машино-места (Р), м2	47.3
8	Наименование помещения	квартира
№ п/п	Наименование характеристики	Значение характеристики
1	2	3
1	Кадастровый номер либо ранее присвоенный государственный учетный номер помещения, машино-места (кадастровый, инвентарный или условный номер)	-
	Кадастровый номер исходного объекта недвижимости (объектов недвижимости)	-
2	Номер, тип этажа (этажей), на котором (которых) расположено помещение	8, Этаж
3	Обозначение (номер) помещения, машино-места на поэтажном плане	391
4	Адрес помещения	Российская Федерация, Московская область, городской округ Красногорск, д.Сабурово, улица Рождественская, дом 5, кв. 391
	Местоположение помещения	-
	Дополнение местоположения помещения, машино-места	городской округ Красногорск
5	Назначение помещения	Жилое, Квартира
6	Вид (виды) разрешенного использования	-
7	Площадь помещения, машино-места (Р), м2	32.4
8	Наименование помещения	квартира
№ п/п	Наименование характеристики	Значение характеристики
1	2	3
1	Кадастровый номер либо ранее присвоенный государственный учетный номер помещения, машино-места (кадастровый, инвентарный или условный номер)	-
	Кадастровый номер исходного объекта недвижимости (объектов недвижимости)	-
2	Номер, тип этажа (этажей), на котором (которых) расположено помещение	8, Этаж
3	Обозначение (номер) помещения, машино-места на поэтажном плане	392

4	Адрес помещения	Российская Федерация, Московская область, городской округ Красногорск, д.Сабурово, улица Рождественская, дом 5, кв. 392
	Местоположение помещения	-
	Дополнение местоположения помещения, машино-места	городской округ Красногорск
5	Назначение помещения	Жилое, Квартира
6	Вид (виды) разрешенного использования	-
7	Площадь помещения, машино-места (Р), м2	32.4
8	Наименование помещения	квартира

№ п/п	Наименование характеристики	Значение характеристики
1	2	3
1	Кадастровый номер либо ранее присвоенный государственный учетный номер помещения, машино-места (кадастровый, инвентарный или условный номер)	-
	Кадастровый номер исходного объекта недвижимости (объектов недвижимости)	-
2	Номер, тип этажа (этажей), на котором (которых) расположено помещение	8, Этаж
3	Обозначение (номер) помещения, машино-места на поэтажном плане	393
4	Адрес помещения	Российская Федерация, Московская область, городской округ Красногорск, д.Сабурово, улица Рождественская, дом 5, кв. 393
	Местоположение помещения	-
	Дополнение местоположения помещения, машино-места	городской округ Красногорск
5	Назначение помещения	Жилое, Квартира
6	Вид (виды) разрешенного использования	-
7	Площадь помещения, машино-места (Р), м2	47.3
8	Наименование помещения	квартира

№ п/п	Наименование характеристики	Значение характеристики
1	2	3
1	Кадастровый номер либо ранее присвоенный государственный учетный номер помещения, машино-места (кадастровый, инвентарный или условный номер)	-
	Кадастровый номер исходного объекта недвижимости (объектов недвижимости)	-
2	Номер, тип этажа (этажей), на котором (которых) расположено помещение	1, Этаж
3	Обозначение (номер) помещения, машино-места на поэтажном плане	394
4	Адрес помещения	Российская Федерация, Московская область, городской округ Красногорск, д.Сабурово, улица Рождественская, дом 5, кв. 394
	Местоположение помещения	-

4	Дополнение местоположения помещения, машино-места	городской округ Красногорск
5	Назначение помещения	Жилое, Квартира
6	Вид (виды) разрешенного использования	-
7	Площадь помещения, машино-места (Р), м2	54.6
8	Наименование помещения	квартира
№ п/п	Наименование характеристики	Значение характеристики
1	2	3
1	Кадастровый номер либо ранее присвоенный государственный учетный номер помещения, машино-места (кадастровый, инвентарный или условный номер)	-
	Кадастровый номер исходного объекта недвижимости (объектов недвижимости)	-
2	Номер, тип этажа (этажей), на котором (которых) расположено помещение	1, Этаж
3	Обозначение (номер) помещения, машино-места на поэтажном плане	395
4	Адрес помещения	Российская Федерация, Московская область, городской округ Красногорск, д.Сабурово, улица Рождественская, дом 5, кв. 395
	Местоположение помещения	-
	Дополнение местоположения помещения, машино-места	городской округ Красногорск
5	Назначение помещения	Жилое, Квартира
6	Вид (виды) разрешенного использования	-
7	Площадь помещения, машино-места (Р), м2	65.0
8	Наименование помещения	квартира
№ п/п	Наименование характеристики	Значение характеристики
1	2	3
1	Кадастровый номер либо ранее присвоенный государственный учетный номер помещения, машино-места (кадастровый, инвентарный или условный номер)	-
	Кадастровый номер исходного объекта недвижимости (объектов недвижимости)	-
2	Номер, тип этажа (этажей), на котором (которых) расположено помещение	1, Этаж
3	Обозначение (номер) помещения, машино-места на поэтажном плане	396
4	Адрес помещения	Российская Федерация, Московская область, городской округ Красногорск, д.Сабурово, улица Рождественская, дом 5, кв. 396
	Местоположение помещения	-
	Дополнение местоположения помещения, машино-места	городской округ Красногорск
5	Назначение помещения	Жилое, Квартира
6	Вид (виды) разрешенного использования	-
7	Площадь помещения, машино-места (Р), м2	29.3

8	Наименование помещения	квартира
№ п/п	Наименование характеристики	Значение характеристики
1	2	3
1	Кадастровый номер либо ранее присвоенный государственный учетный номер помещения, машино-места (кадастровый, инвентарный или условный номер)	-
	Кадастровый номер исходного объекта недвижимости (объектов недвижимости)	-
2	Номер, тип этажа (этажей), на котором (которых) расположено помещение	1, Этаж
3	Обозначение (номер) помещения, машино-места на поэтажном плане	397
4	Адрес помещения	Российская Федерация, Московская область, городской округ Красногорск, д.Сабурово, улица Рождественская, дом 5, кв. 397
	Местоположение помещения	-
	Дополнение местоположения помещения, машино-места	городской округ Красногорск
5	Назначение помещения	Жилое, Квартира
6	Вид (виды) разрешенного использования	-
7	Площадь помещения, машино-места (Р), м2	40.8
8	Наименование помещения	квартира
№ п/п	Наименование характеристики	Значение характеристики
1	2	3
1	Кадастровый номер либо ранее присвоенный государственный учетный номер помещения, машино-места (кадастровый, инвентарный или условный номер)	-
	Кадастровый номер исходного объекта недвижимости (объектов недвижимости)	-
2	Номер, тип этажа (этажей), на котором (которых) расположено помещение	2, Этаж
3	Обозначение (номер) помещения, машино-места на поэтажном плане	398
4	Адрес помещения	Российская Федерация, Московская область, городской округ Красногорск, д.Сабурово, улица Рождественская, дом 5, кв. 398
	Местоположение помещения	-
	Дополнение местоположения помещения, машино-места	городской округ Красногорск
5	Назначение помещения	Жилое, Квартира
6	Вид (виды) разрешенного использования	-
7	Площадь помещения, машино-места (Р), м2	54.4
8	Наименование помещения	квартира

№ п/п	Наименование характеристики	Значение характеристики
1	2	3
1	Кадастровый номер либо ранее присвоенный государственный учетный номер помещения, машино-места (кадастровый, инвентарный или условный номер)	-
	Кадастровый номер исходного объекта недвижимости (объектов недвижимости)	-
2	Номер, тип этажа (этажей), на котором (которых) расположено помещение	2, Этаж
3	Обозначение (номер) помещения, машино-места на поэтажном плане	399
4	Адрес помещения	Российская Федерация, Московская область, городской округ Красногорск, д.Сабурово, улица Рождественская, дом 5, кв. 399
	Местоположение помещения	-
	Дополнение местоположения помещения, машино-места	городской округ Красногорск
5	Назначение помещения	Жилое, Квартира
6	Вид (виды) разрешенного использования	-
7	Площадь помещения, машино-места (Р), м2	30.0
8	Наименование помещения	квартира
№ п/п	Наименование характеристики	Значение характеристики
1	2	3
1	Кадастровый номер либо ранее присвоенный государственный учетный номер помещения, машино-места (кадастровый, инвентарный или условный номер)	-
	Кадастровый номер исходного объекта недвижимости (объектов недвижимости)	-
2	Номер, тип этажа (этажей), на котором (которых) расположено помещение	2, Этаж
3	Обозначение (номер) помещения, машино-места на поэтажном плане	400
4	Адрес помещения	Российская Федерация, Московская область, городской округ Красногорск, д.Сабурово, улица Рождественская, дом 5, кв. 400
	Местоположение помещения	-
	Дополнение местоположения помещения, машино-места	городской округ Красногорск
5	Назначение помещения	Жилое, Квартира
6	Вид (виды) разрешенного использования	-
7	Площадь помещения, машино-места (Р), м2	65.0
8	Наименование помещения	квартира
№ п/п	Наименование характеристики	Значение характеристики
1	2	3
1	Кадастровый номер либо ранее присвоенный государственный учетный номер помещения, машино-места (кадастровый, инвентарный или условный номер)	-

1	Кадастровый номер исходного объекта недвижимости (объектов недвижимости)	-
2	Номер, тип этажа (этажей), на котором (которых) расположено помещение	2, Этаж
3	Обозначение (номер) помещения, машино-места на поэтажном плане	401
4	Адрес помещения	Российская Федерация, Московская область, городской округ Красногорск, д.Сабурово, улица Рождественская, дом 5, кв. 401
	Местоположение помещения	-
	Дополнение местоположения помещения, машино-места	городской округ Красногорск
5	Назначение помещения	Жилое, Квартира
6	Вид (виды) разрешенного использования	-
7	Площадь помещения, машино-места (Р), м2	30.7
8	Наименование помещения	квартира
№ п/п	Наименование характеристики	Значение характеристики
1	2	3
1	Кадастровый номер либо ранее присвоенный государственный учетный номер помещения, машино-места (кадастровый, инвентарный или условный номер)	-
	Кадастровый номер исходного объекта недвижимости (объектов недвижимости)	-
2	Номер, тип этажа (этажей), на котором (которых) расположено помещение	2, Этаж
3	Обозначение (номер) помещения, машино-места на поэтажном плане	402
4	Адрес помещения	Российская Федерация, Московская область, городской округ Красногорск, д.Сабурово, улица Рождественская, дом 5, кв. 402
	Местоположение помещения	-
	Дополнение местоположения помещения, машино-места	городской округ Красногорск
5	Назначение помещения	Жилое, Квартира
6	Вид (виды) разрешенного использования	-
7	Площадь помещения, машино-места (Р), м2	39.8
8	Наименование помещения	квартира
№ п/п	Наименование характеристики	Значение характеристики
1	2	3
1	Кадастровый номер либо ранее присвоенный государственный учетный номер помещения, машино-места (кадастровый, инвентарный или условный номер)	-
	Кадастровый номер исходного объекта недвижимости (объектов недвижимости)	-
2	Номер, тип этажа (этажей), на котором (которых) расположено помещение	3, Этаж
3	Обозначение (номер) помещения, машино-места на поэтажном плане	403

4	Адрес помещения	Российская Федерация, Московская область, городской округ Красногорск, д.Сабурово, улица Рождественская, дом 5, кв. 403
	Местоположение помещения	-
	Дополнение местоположения помещения, машино-места	городской округ Красногорск
5	Назначение помещения	Жилое, Квартира
6	Вид (виды) разрешенного использования	-
7	Площадь помещения, машино-места (Р), м2	54.5
8	Наименование помещения	квартира

№ п/п	Наименование характеристики	Значение характеристики
1	2	3
1	Кадастровый номер либо ранее присвоенный государственный учетный номер помещения, машино-места (кадастровый, инвентарный или условный номер)	-
	Кадастровый номер исходного объекта недвижимости (объектов недвижимости)	-
2	Номер, тип этажа (этажей), на котором (которых) расположено помещение	3, Этаж
3	Обозначение (номер) помещения, машино-места на поэтажном плане	404
4	Адрес помещения	Российская Федерация, Московская область, городской округ Красногорск, д.Сабурово, улица Рождественская, дом 5, кв. 404
	Местоположение помещения	-
	Дополнение местоположения помещения, машино-места	городской округ Красногорск
5	Назначение помещения	Жилое, Квартира
6	Вид (виды) разрешенного использования	-
7	Площадь помещения, машино-места (Р), м2	30.2
8	Наименование помещения	квартира

№ п/п	Наименование характеристики	Значение характеристики
1	2	3
1	Кадастровый номер либо ранее присвоенный государственный учетный номер помещения, машино-места (кадастровый, инвентарный или условный номер)	-
	Кадастровый номер исходного объекта недвижимости (объектов недвижимости)	-
2	Номер, тип этажа (этажей), на котором (которых) расположено помещение	3, Этаж
3	Обозначение (номер) помещения, машино-места на поэтажном плане	405
4	Адрес помещения	Российская Федерация, Московская область, городской округ Красногорск, д.Сабурово, улица Рождественская, дом 5, кв. 405
	Местоположение помещения	-

4	Дополнение местоположения помещения, машино-места	городской округ Красногорск
5	Назначение помещения	Жилое, Квартира
6	Вид (виды) разрешенного использования	-
7	Площадь помещения, машино-места (Р), м2	65.1
8	Наименование помещения	квартира
№ п/п	Наименование характеристики	Значение характеристики
1	2	3
1	Кадастровый номер либо ранее присвоенный государственный учетный номер помещения, машино-места (кадастровый, инвентарный или условный номер)	-
	Кадастровый номер исходного объекта недвижимости (объектов недвижимости)	-
2	Номер, тип этажа (этажей), на котором (которых) расположено помещение	3, Этаж
3	Обозначение (номер) помещения, машино-места на поэтажном плане	406
4	Адрес помещения	Российская Федерация, Московская область, городской округ Красногорск, д.Сабурово, улица Рождественская, дом 5, кв. 406
	Местоположение помещения	-
	Дополнение местоположения помещения, машино-места	городской округ Красногорск
5	Назначение помещения	Жилое, Квартира
6	Вид (виды) разрешенного использования	-
7	Площадь помещения, машино-места (Р), м2	30.5
8	Наименование помещения	квартира
№ п/п	Наименование характеристики	Значение характеристики
1	2	3
1	Кадастровый номер либо ранее присвоенный государственный учетный номер помещения, машино-места (кадастровый, инвентарный или условный номер)	-
	Кадастровый номер исходного объекта недвижимости (объектов недвижимости)	-
2	Номер, тип этажа (этажей), на котором (которых) расположено помещение	3, Этаж
3	Обозначение (номер) помещения, машино-места на поэтажном плане	407
4	Адрес помещения	Российская Федерация, Московская область, городской округ Красногорск, д.Сабурово, улица Рождественская, дом 5, кв. 407
	Местоположение помещения	-
	Дополнение местоположения помещения, машино-места	городской округ Красногорск
5	Назначение помещения	Жилое, Квартира
6	Вид (виды) разрешенного использования	-
7	Площадь помещения, машино-места (Р), м2	40.0

8	Наименование помещения	квартира
<hr/>		
№ п/п	Наименование характеристики	Значение характеристики
1	2	3
1	Кадастровый номер либо ранее присвоенный государственный учетный номер помещения, машино-места (кадастровый, инвентарный или условный номер)	-
	Кадастровый номер исходного объекта недвижимости (объектов недвижимости)	-
2	Номер, тип этажа (этажей), на котором (которых) расположено помещение	4, Этаж
3	Обозначение (номер) помещения, машино-места на поэтажном плане	408
4	Адрес помещения	Российская Федерация, Московская область, городской округ Красногорск, д.Сабурово, улица Рождественская, дом 5, кв. 408
	Местоположение помещения	-
	Дополнение местоположения помещения, машино-места	городской округ Красногорск
5	Назначение помещения	Жилое, Квартира
6	Вид (виды) разрешенного использования	-
7	Площадь помещения, машино-места (P), м2	54.7
8	Наименование помещения	квартира
<hr/>		
№ п/п	Наименование характеристики	Значение характеристики
1	2	3
1	Кадастровый номер либо ранее присвоенный государственный учетный номер помещения, машино-места (кадастровый, инвентарный или условный номер)	-
	Кадастровый номер исходного объекта недвижимости (объектов недвижимости)	-
2	Номер, тип этажа (этажей), на котором (которых) расположено помещение	4, Этаж
3	Обозначение (номер) помещения, машино-места на поэтажном плане	409
4	Адрес помещения	Российская Федерация, Московская область, городской округ Красногорск, д.Сабурово, улица Рождественская, дом 5, кв. 409
	Местоположение помещения	-
	Дополнение местоположения помещения, машино-места	городской округ Красногорск
5	Назначение помещения	Жилое, Квартира
6	Вид (виды) разрешенного использования	-
7	Площадь помещения, машино-места (P), м2	29.6
8	Наименование помещения	квартира

№ п/п	Наименование характеристики	Значение характеристики
1	2	3
1	Кадастровый номер либо ранее присвоенный государственный учетный номер помещения, машино-места (кадастровый, инвентарный или условный номер)	-
	Кадастровый номер исходного объекта недвижимости (объектов недвижимости)	-
2	Номер, тип этажа (этажей), на котором (которых) расположено помещение	4, Этаж
3	Обозначение (номер) помещения, машино-места на поэтажном плане	410
4	Адрес помещения	Российская Федерация, Московская область, городской округ Красногорск, д.Сабурово, улица Рождественская, дом 5, кв. 410
	Местоположение помещения	-
	Дополнение местоположения помещения, машино-места	городской округ Красногорск
5	Назначение помещения	Жилое, Квартира
6	Вид (виды) разрешенного использования	-
7	Площадь помещения, машино-места (P), м2	62.8
8	Наименование помещения	квартира
№ п/п	Наименование характеристики	Значение характеристики
1	2	3
1	Кадастровый номер либо ранее присвоенный государственный учетный номер помещения, машино-места (кадастровый, инвентарный или условный номер)	-
	Кадастровый номер исходного объекта недвижимости (объектов недвижимости)	-
2	Номер, тип этажа (этажей), на котором (которых) расположено помещение	4, Этаж
3	Обозначение (номер) помещения, машино-места на поэтажном плане	411
4	Адрес помещения	Российская Федерация, Московская область, городской округ Красногорск, д.Сабурово, улица Рождественская, дом 5, кв. 411
	Местоположение помещения	-
	Дополнение местоположения помещения, машино-места	городской округ Красногорск
5	Назначение помещения	Жилое, Квартира
6	Вид (виды) разрешенного использования	-
7	Площадь помещения, машино-места (P), м2	30.5
8	Наименование помещения	квартира
№ п/п	Наименование характеристики	Значение характеристики
1	2	3
1	Кадастровый номер либо ранее присвоенный государственный учетный номер помещения, машино-места (кадастровый, инвентарный или условный номер)	-

1	Кадастровый номер исходного объекта недвижимости (объектов недвижимости)	-
2	Номер, тип этажа (этажей), на котором (которых) расположено помещение	4, Этаж
3	Обозначение (номер) помещения, машино-места на поэтажном плане	412
4	Адрес помещения	Российская Федерация, Московская область, городской округ Красногорск, д.Сабурово, улица Рождественская, дом 5, кв. 412
	Местоположение помещения	-
	Дополнение местоположения помещения, машино-места	городской округ Красногорск
5	Назначение помещения	Жилое, Квартира
6	Вид (виды) разрешенного использования	-
7	Площадь помещения, машино-места (Р), м2	40.0
8	Наименование помещения	квартира
№ п/п	Наименование характеристики	Значение характеристики
1	2	3
1	Кадастровый номер либо ранее присвоенный государственный учетный номер помещения, машино-места (кадастровый, инвентарный или условный номер)	-
	Кадастровый номер исходного объекта недвижимости (объектов недвижимости)	-
2	Номер, тип этажа (этажей), на котором (которых) расположено помещение	5, Этаж
3	Обозначение (номер) помещения, машино-места на поэтажном плане	413
4	Адрес помещения	Российская Федерация, Московская область, городской округ Красногорск, д.Сабурово, улица Рождественская, дом 5, кв. 413
	Местоположение помещения	-
	Дополнение местоположения помещения, машино-места	городской округ Красногорск
5	Назначение помещения	Жилое, Квартира
6	Вид (виды) разрешенного использования	-
7	Площадь помещения, машино-места (Р), м2	69.7
8	Наименование помещения	квартира
№ п/п	Наименование характеристики	Значение характеристики
1	2	3
1	Кадастровый номер либо ранее присвоенный государственный учетный номер помещения, машино-места (кадастровый, инвентарный или условный номер)	-
	Кадастровый номер исходного объекта недвижимости (объектов недвижимости)	-
2	Номер, тип этажа (этажей), на котором (которых) расположено помещение	5, Этаж
3	Обозначение (номер) помещения, машино-места на поэтажном плане	414

4	Адрес помещения	Российская Федерация, Московская область, городской округ Красногорск, д.Сабурово, улица Рождественская, дом 5, кв. 414
	Местоположение помещения	-
	Дополнение местоположения помещения, машино-места	городской округ Красногорск
5	Назначение помещения	Жилое, Квартира
6	Вид (виды) разрешенного использования	-
7	Площадь помещения, машино-места (Р), м2	29.6
8	Наименование помещения	квартира

№ п/п	Наименование характеристики	Значение характеристики
1	2	3
1	Кадастровый номер либо ранее присвоенный государственный учетный номер помещения, машино-места (кадастровый, инвентарный или условный номер)	-
	Кадастровый номер исходного объекта недвижимости (объектов недвижимости)	-
2	Номер, тип этажа (этажей), на котором (которых) расположено помещение	5, Этаж
3	Обозначение (номер) помещения, машино-места на поэтажном плане	415
4	Адрес помещения	Российская Федерация, Московская область, городской округ Красногорск, д.Сабурово, улица Рождественская, дом 5, кв. 415
	Местоположение помещения	-
	Дополнение местоположения помещения, машино-места	городской округ Красногорск
5	Назначение помещения	Жилое, Квартира
6	Вид (виды) разрешенного использования	-
7	Площадь помещения, машино-места (Р), м2	63.0
8	Наименование помещения	квартира

№ п/п	Наименование характеристики	Значение характеристики
1	2	3
1	Кадастровый номер либо ранее присвоенный государственный учетный номер помещения, машино-места (кадастровый, инвентарный или условный номер)	-
	Кадастровый номер исходного объекта недвижимости (объектов недвижимости)	-
2	Номер, тип этажа (этажей), на котором (которых) расположено помещение	5, Этаж
3	Обозначение (номер) помещения, машино-места на поэтажном плане	416
4	Адрес помещения	Российская Федерация, Московская область, городской округ Красногорск, д.Сабурово, улица Рождественская, дом 5, кв. 416
	Местоположение помещения	-

4	Дополнение местоположения помещения, машино-места	городской округ Красногорск
5	Назначение помещения	Жилое, Квартира
6	Вид (виды) разрешенного использования	-
7	Площадь помещения, машино-места (Р), м2	30.5
8	Наименование помещения	квартира
№ п/п	Наименование характеристики	Значение характеристики
1	2	3
1	Кадастровый номер либо ранее присвоенный государственный учетный номер помещения, машино-места (кадастровый, инвентарный или условный номер)	-
	Кадастровый номер исходного объекта недвижимости (объектов недвижимости)	-
2	Номер, тип этажа (этажей), на котором (которых) расположено помещение	5, Этаж
3	Обозначение (номер) помещения, машино-места на поэтажном плане	417
4	Адрес помещения	Российская Федерация, Московская область, городской округ Красногорск, д.Сабурово, улица Рождественская, дом 5, кв. 417
	Местоположение помещения	-
	Дополнение местоположения помещения, машино-места	городской округ Красногорск
5	Назначение помещения	Жилое, Квартира
6	Вид (виды) разрешенного использования	-
7	Площадь помещения, машино-места (Р), м2	39.9
8	Наименование помещения	квартира
№ п/п	Наименование характеристики	Значение характеристики
1	2	3
1	Кадастровый номер либо ранее присвоенный государственный учетный номер помещения, машино-места (кадастровый, инвентарный или условный номер)	-
	Кадастровый номер исходного объекта недвижимости (объектов недвижимости)	-
2	Номер, тип этажа (этажей), на котором (которых) расположено помещение	6, Этаж
3	Обозначение (номер) помещения, машино-места на поэтажном плане	418
4	Адрес помещения	Российская Федерация, Московская область, городской округ Красногорск, д.Сабурово, улица Рождественская, дом 5, кв. 418
	Местоположение помещения	-
	Дополнение местоположения помещения, машино-места	городской округ Красногорск
5	Назначение помещения	Жилое, Квартира
6	Вид (виды) разрешенного использования	-
7	Площадь помещения, машино-места (Р), м2	70.1

8	Наименование помещения	квартира
№ п/п	Наименование характеристики	Значение характеристики
1	2	3
1	Кадастровый номер либо ранее присвоенный государственный учетный номер помещения, машино-места (кадастровый, инвентарный или условный номер)	-
	Кадастровый номер исходного объекта недвижимости (объектов недвижимости)	-
2	Номер, тип этажа (этажей), на котором (которых) расположено помещение	6, Этаж
3	Обозначение (номер) помещения, машино-места на поэтажном плане	419
4	Адрес помещения	Российская Федерация, Московская область, городской округ Красногорск, д.Сабурово, улица Рождественская, дом 5, кв. 419
	Местоположение помещения	-
	Дополнение местоположения помещения, машино-места	городской округ Красногорск
5	Назначение помещения	Жилое, Квартира
6	Вид (виды) разрешенного использования	-
7	Площадь помещения, машино-места (Р), м2	29.6
8	Наименование помещения	квартира
№ п/п	Наименование характеристики	Значение характеристики
1	2	3
1	Кадастровый номер либо ранее присвоенный государственный учетный номер помещения, машино-места (кадастровый, инвентарный или условный номер)	-
	Кадастровый номер исходного объекта недвижимости (объектов недвижимости)	-
2	Номер, тип этажа (этажей), на котором (которых) расположено помещение	6, Этаж
3	Обозначение (номер) помещения, машино-места на поэтажном плане	420
4	Адрес помещения	Российская Федерация, Московская область, городской округ Красногорск, д.Сабурово, улица Рождественская, дом 5, кв. 420
	Местоположение помещения	-
	Дополнение местоположения помещения, машино-места	городской округ Красногорск
5	Назначение помещения	Жилое, Квартира
6	Вид (виды) разрешенного использования	-
7	Площадь помещения, машино-места (Р), м2	62.3
8	Наименование помещения	квартира

№ п/п	Наименование характеристики	Значение характеристики
1	2	3
1	Кадастровый номер либо ранее присвоенный государственный учетный номер помещения, машино-места (кадастровый, инвентарный или условный номер)	-
	Кадастровый номер исходного объекта недвижимости (объектов недвижимости)	-
2	Номер, тип этажа (этажей), на котором (которых) расположено помещение	6, Этаж
3	Обозначение (номер) помещения, машино-места на поэтажном плане	421
4	Адрес помещения	Российская Федерация, Московская область, городской округ Красногорск, д.Сабурово, улица Рождественская, дом 5, кв. 421
	Местоположение помещения	-
	Дополнение местоположения помещения, машино-места	городской округ Красногорск
5	Назначение помещения	Жилое, Квартира
6	Вид (виды) разрешенного использования	-
7	Площадь помещения, машино-места (Р), м2	30.5
8	Наименование помещения	квартира
№ п/п	Наименование характеристики	Значение характеристики
1	2	3
1	Кадастровый номер либо ранее присвоенный государственный учетный номер помещения, машино-места (кадастровый, инвентарный или условный номер)	-
	Кадастровый номер исходного объекта недвижимости (объектов недвижимости)	-
2	Номер, тип этажа (этажей), на котором (которых) расположено помещение	6, Этаж
3	Обозначение (номер) помещения, машино-места на поэтажном плане	422
4	Адрес помещения	Российская Федерация, Московская область, городской округ Красногорск, д.Сабурово, улица Рождественская, дом 5, кв. 422
	Местоположение помещения	-
	Дополнение местоположения помещения, машино-места	городской округ Красногорск
5	Назначение помещения	Жилое, Квартира
6	Вид (виды) разрешенного использования	-
7	Площадь помещения, машино-места (Р), м2	39.7
8	Наименование помещения	квартира
№ п/п	Наименование характеристики	Значение характеристики
1	2	3
1	Кадастровый номер либо ранее присвоенный государственный учетный номер помещения, машино-места (кадастровый, инвентарный или условный номер)	-

1	Кадастровый номер исходного объекта недвижимости (объектов недвижимости)	-
2	Номер, тип этажа (этажей), на котором (которых) расположено помещение	7, Этаж
3	Обозначение (номер) помещения, машино-места на поэтажном плане	423
4	Адрес помещения	Российская Федерация, Московская область, городской округ Красногорск, д.Сабурово, улица Рождественская, дом 5, кв. 423
	Местоположение помещения	-
	Дополнение местоположения помещения, машино-места	городской округ Красногорск
5	Назначение помещения	Жилое, Квартира
6	Вид (виды) разрешенного использования	-
7	Площадь помещения, машино-места (Р), м2	54.2
8	Наименование помещения	квартира
№ п/п	Наименование характеристики	Значение характеристики
1	2	3
1	Кадастровый номер либо ранее присвоенный государственный учетный номер помещения, машино-места (кадастровый, инвентарный или условный номер)	-
	Кадастровый номер исходного объекта недвижимости (объектов недвижимости)	-
2	Номер, тип этажа (этажей), на котором (которых) расположено помещение	7, Этаж
3	Обозначение (номер) помещения, машино-места на поэтажном плане	424
4	Адрес помещения	Российская Федерация, Московская область, городской округ Красногорск, д.Сабурово, улица Рождественская, дом 5, кв. 424
	Местоположение помещения	-
	Дополнение местоположения помещения, машино-места	городской округ Красногорск
5	Назначение помещения	Жилое, Квартира
6	Вид (виды) разрешенного использования	-
7	Площадь помещения, машино-места (Р), м2	29.6
8	Наименование помещения	квартира
№ п/п	Наименование характеристики	Значение характеристики
1	2	3
1	Кадастровый номер либо ранее присвоенный государственный учетный номер помещения, машино-места (кадастровый, инвентарный или условный номер)	-
	Кадастровый номер исходного объекта недвижимости (объектов недвижимости)	-
2	Номер, тип этажа (этажей), на котором (которых) расположено помещение	7, Этаж
3	Обозначение (номер) помещения, машино-места на поэтажном плане	425

4	Адрес помещения	Российская Федерация, Московская область, городской округ Красногорск, д.Сабурово, улица Рождественская, дом 5, кв. 425
	Местоположение помещения	-
	Дополнение местоположения помещения, машино-места	городской округ Красногорск
5	Назначение помещения	Жилое, Квартира
6	Вид (виды) разрешенного использования	-
7	Площадь помещения, машино-места (Р), м2	62.6
8	Наименование помещения	квартира

№ п/п	Наименование характеристики	Значение характеристики
1	2	3
1	Кадастровый номер либо ранее присвоенный государственный учетный номер помещения, машино-места (кадастровый, инвентарный или условный номер)	-
	Кадастровый номер исходного объекта недвижимости (объектов недвижимости)	-
2	Номер, тип этажа (этажей), на котором (которых) расположено помещение	7, Этаж
3	Обозначение (номер) помещения, машино-места на поэтажном плане	426
4	Адрес помещения	Российская Федерация, Московская область, городской округ Красногорск, д.Сабурово, улица Рождественская, дом 5, кв. 426
	Местоположение помещения	-
	Дополнение местоположения помещения, машино-места	городской округ Красногорск
5	Назначение помещения	Жилое, Квартира
6	Вид (виды) разрешенного использования	-
7	Площадь помещения, машино-места (Р), м2	30.4
8	Наименование помещения	квартира

№ п/п	Наименование характеристики	Значение характеристики
1	2	3
1	Кадастровый номер либо ранее присвоенный государственный учетный номер помещения, машино-места (кадастровый, инвентарный или условный номер)	-
	Кадастровый номер исходного объекта недвижимости (объектов недвижимости)	-
2	Номер, тип этажа (этажей), на котором (которых) расположено помещение	7, Этаж
3	Обозначение (номер) помещения, машино-места на поэтажном плане	427
4	Адрес помещения	Российская Федерация, Московская область, городской округ Красногорск, д.Сабурово, улица Рождественская, дом 5, кв. 427
	Местоположение помещения	-

4	Дополнение местоположения помещения, машино-места	городской округ Красногорск
5	Назначение помещения	Жилое, Квартира
6	Вид (виды) разрешенного использования	-
7	Площадь помещения, машино-места (Р), м2	39.7
8	Наименование помещения	квартира
№ п/п	Наименование характеристики	Значение характеристики
1	2	3
1	Кадастровый номер либо ранее присвоенный государственный учетный номер помещения, машино-места (кадастровый, инвентарный или условный номер)	-
	Кадастровый номер исходного объекта недвижимости (объектов недвижимости)	-
2	Номер, тип этажа (этажей), на котором (которых) расположено помещение	8, Этаж
3	Обозначение (номер) помещения, машино-места на поэтажном плане	428
4	Адрес помещения	Российская Федерация, Московская область, городской округ Красногорск, д.Сабурово, улица Рождественская, дом 5, кв. 428
	Местоположение помещения	-
	Дополнение местоположения помещения, машино-места	городской округ Красногорск
5	Назначение помещения	Жилое, Квартира
6	Вид (виды) разрешенного использования	-
7	Площадь помещения, машино-места (Р), м2	54.0
8	Наименование помещения	квартира
№ п/п	Наименование характеристики	Значение характеристики
1	2	3
1	Кадастровый номер либо ранее присвоенный государственный учетный номер помещения, машино-места (кадастровый, инвентарный или условный номер)	-
	Кадастровый номер исходного объекта недвижимости (объектов недвижимости)	-
2	Номер, тип этажа (этажей), на котором (которых) расположено помещение	8, Этаж
3	Обозначение (номер) помещения, машино-места на поэтажном плане	429
4	Адрес помещения	Российская Федерация, Московская область, городской округ Красногорск, д.Сабурово, улица Рождественская, дом 5, кв. 429
	Местоположение помещения	-
	Дополнение местоположения помещения, машино-места	городской округ Красногорск
5	Назначение помещения	Жилое, Квартира
6	Вид (виды) разрешенного использования	-
7	Площадь помещения, машино-места (Р), м2	29.4

8	Наименование помещения	квартира
№ п/п	Наименование характеристики	Значение характеристики
1	2	3
1	Кадастровый номер либо ранее присвоенный государственный учетный номер помещения, машино-места (кадастровый, инвентарный или условный номер)	-
	Кадастровый номер исходного объекта недвижимости (объектов недвижимости)	-
2	Номер, тип этажа (этажей), на котором (которых) расположено помещение	8, Этаж
3	Обозначение (номер) помещения, машино-места на поэтажном плане	430
4	Адрес помещения	Российская Федерация, Московская область, городской округ Красногорск, д.Сабурово, улица Рождественская, дом 5, кв. 430
	Местоположение помещения	-
	Дополнение местоположения помещения, машино-места	городской округ Красногорск
5	Назначение помещения	Жилое, Квартира
6	Вид (виды) разрешенного использования	-
7	Площадь помещения, машино-места (Р), м2	62.4
8	Наименование помещения	квартира
№ п/п	Наименование характеристики	Значение характеристики
1	2	3
1	Кадастровый номер либо ранее присвоенный государственный учетный номер помещения, машино-места (кадастровый, инвентарный или условный номер)	-
	Кадастровый номер исходного объекта недвижимости (объектов недвижимости)	-
2	Номер, тип этажа (этажей), на котором (которых) расположено помещение	8, Этаж
3	Обозначение (номер) помещения, машино-места на поэтажном плане	431
4	Адрес помещения	Российская Федерация, Московская область, городской округ Красногорск, д.Сабурово, улица Рождественская, дом 5, кв. 431
	Местоположение помещения	-
	Дополнение местоположения помещения, машино-места	городской округ Красногорск
5	Назначение помещения	Жилое, Квартира
6	Вид (виды) разрешенного использования	-
7	Площадь помещения, машино-места (Р), м2	30.4
8	Наименование помещения	квартира

№ п/п	Наименование характеристики	Значение характеристики
1	2	3
1	Кадастровый номер либо ранее присвоенный государственный учетный номер помещения, машино-места (кадастровый, инвентарный или условный номер)	-
	Кадастровый номер исходного объекта недвижимости (объектов недвижимости)	-
2	Номер, тип этажа (этажей), на котором (которых) расположено помещение	8, Этаж
3	Обозначение (номер) помещения, машино-места на поэтажном плане	432
4	Адрес помещения	Российская Федерация, Московская область, городской округ Красногорск, д.Сабурово, улица Рождественская, дом 5, кв. 432
	Местоположение помещения	-
	Дополнение местоположения помещения, машино-места	городской округ Красногорск
5	Назначение помещения	Жилое, Квартира
6	Вид (виды) разрешенного использования	-
7	Площадь помещения, машино-места (Р), м2	39.6
8	Наименование помещения	квартира
№ п/п	Наименование характеристики	Значение характеристики
1	2	3
1	Кадастровый номер либо ранее присвоенный государственный учетный номер помещения, машино-места (кадастровый, инвентарный или условный номер)	-
	Кадастровый номер исходного объекта недвижимости (объектов недвижимости)	-
2	Номер, тип этажа (этажей), на котором (которых) расположено помещение	подвал, Этаж
3	Обозначение (номер) помещения, машино-места на поэтажном плане	101
4	Адрес помещения	Российская Федерация, Московская область, городской округ Красногорск, д.Сабурово, улица Рождественская, дом 5, пом. 101
	Местоположение помещения	-
	Дополнение местоположения помещения, машино-места	городской округ Красногорск
5	Назначение помещения	Нежилое
6	Вид (виды) разрешенного использования	-
7	Площадь помещения, машино-места (Р), м2	4.8
8	Наименование помещения	кладовая
№ п/п	Наименование характеристики	Значение характеристики
1	2	3
1	Кадастровый номер либо ранее присвоенный государственный учетный номер помещения, машино-места (кадастровый, инвентарный или условный номер)	-

План этажа (части этажа)

1 этаж
1 секция

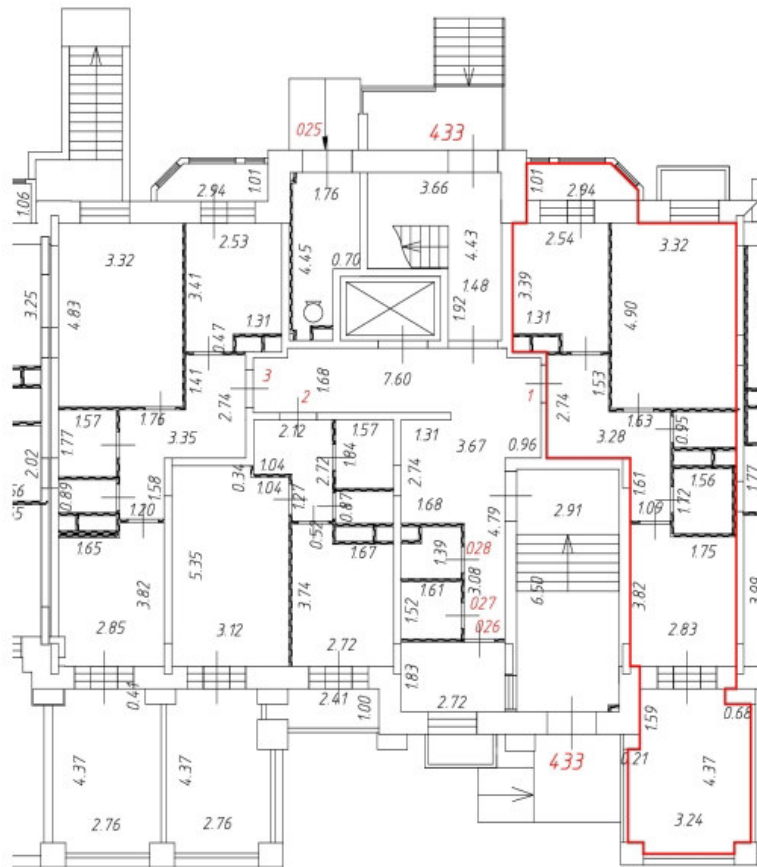
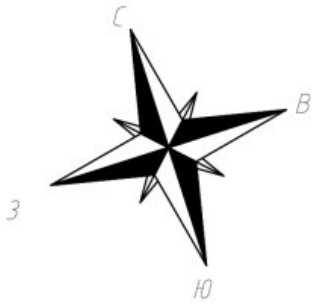

Условные обозначения:

— Часть границы вновь образованного помещения;

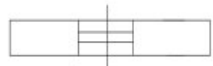
 Дверь остекленная (на балкон, лоджию);

 Стена с окном и дверью;

 Лестница;

 Перегородка.

Масштаб 1:200

План этажа (части этажа)

1 этаж

1 секция

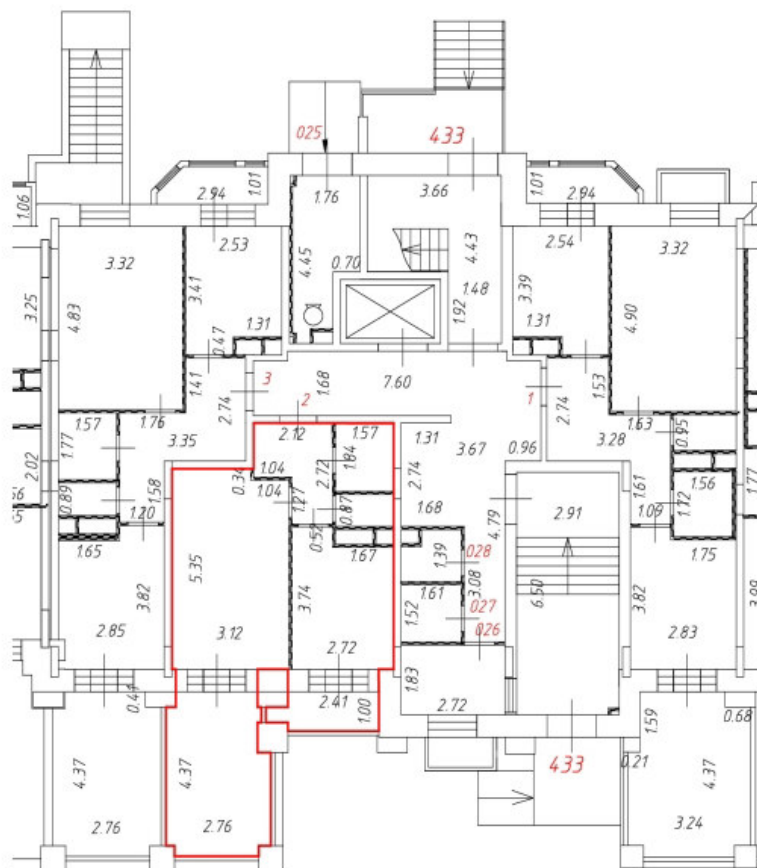
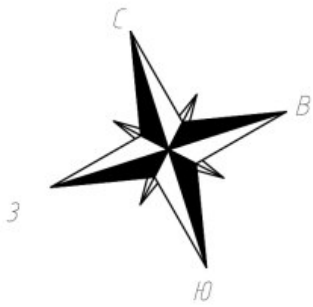

Условные обозначения:

— Часть границы вновь образованного помещения;

 Дверь остекленная (на балкон, лоджию);

 Стена с окном и дверью;

 Лестница;

 Перегородка.

Масштаб 1:200

План этажа (части этажа)

1 этаж

1 секция

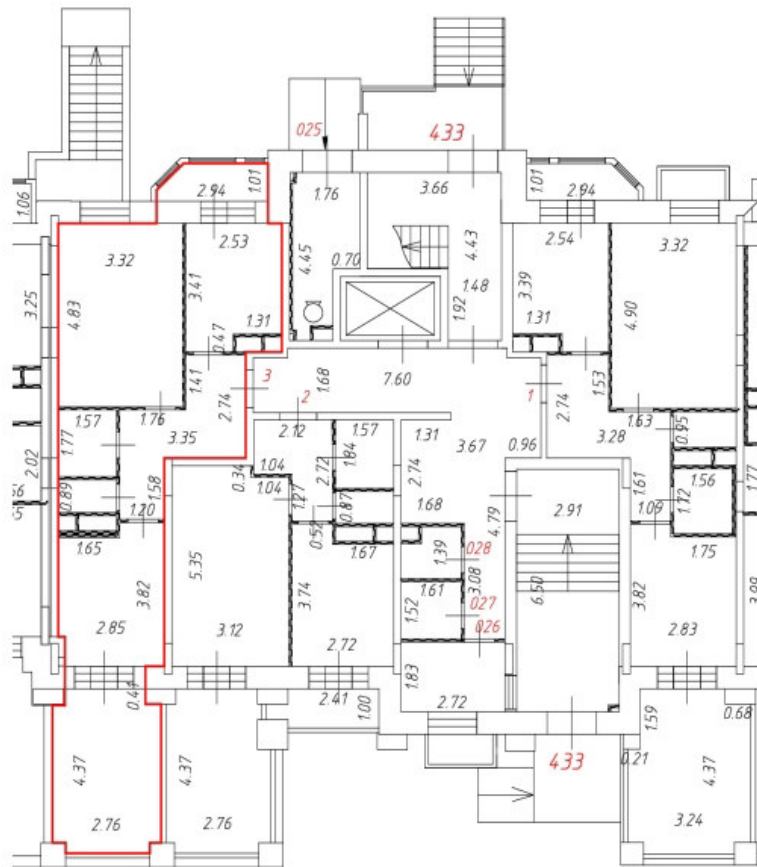
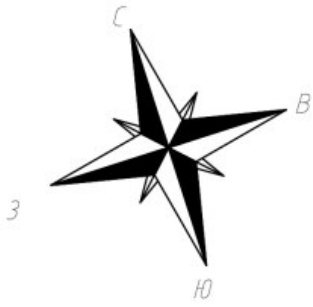

Условные обозначения:

— Часть границы вновь образованного помещения;

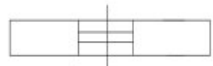
 Дверь остекленная (на балкон, лоджию);

 Стена с окном и дверью;

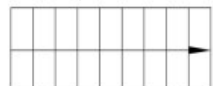
 Лестница;

 Перегородка.

Масштаб 1:200

План этажа (части этажа)

2 этаж
1 секция

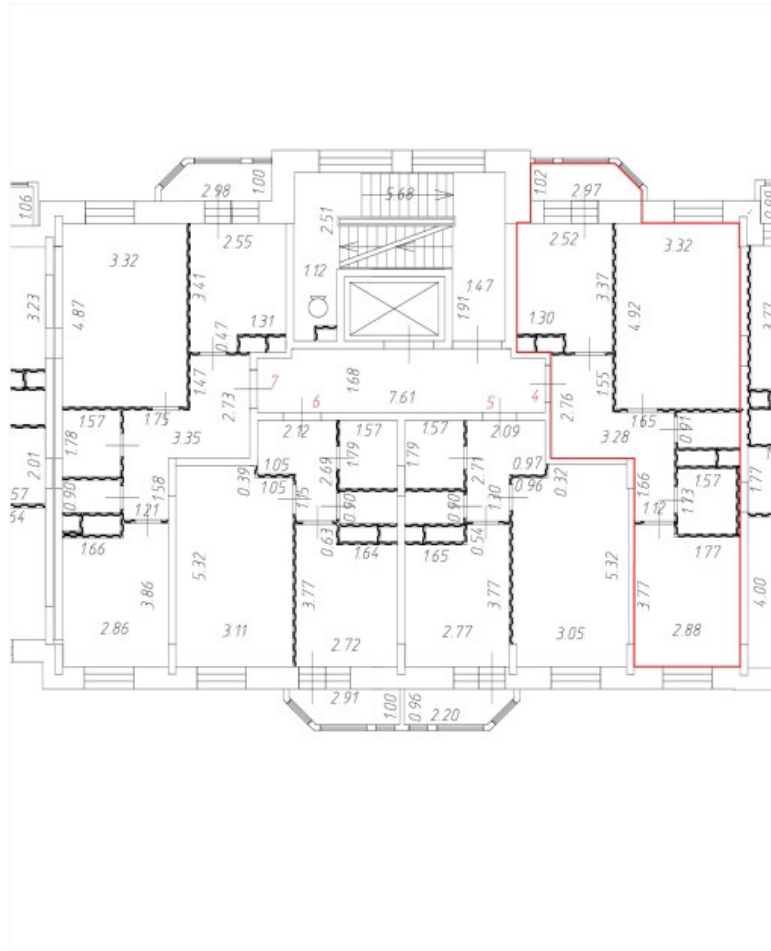
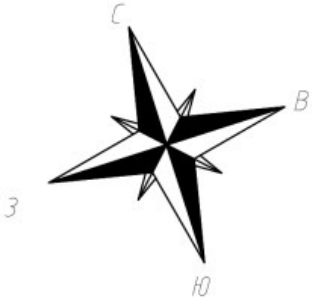

Условные обозначения:

— Часть границы вновь образованного помещения;

 Дверь остекленная (на балкон, лоджию);

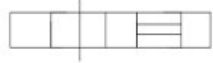
 Стена с окном и дверью;

 Лестница;

 Перегородка.

Масштаб 1:200

План этажа (части этажа)

2 этаж
1 секция

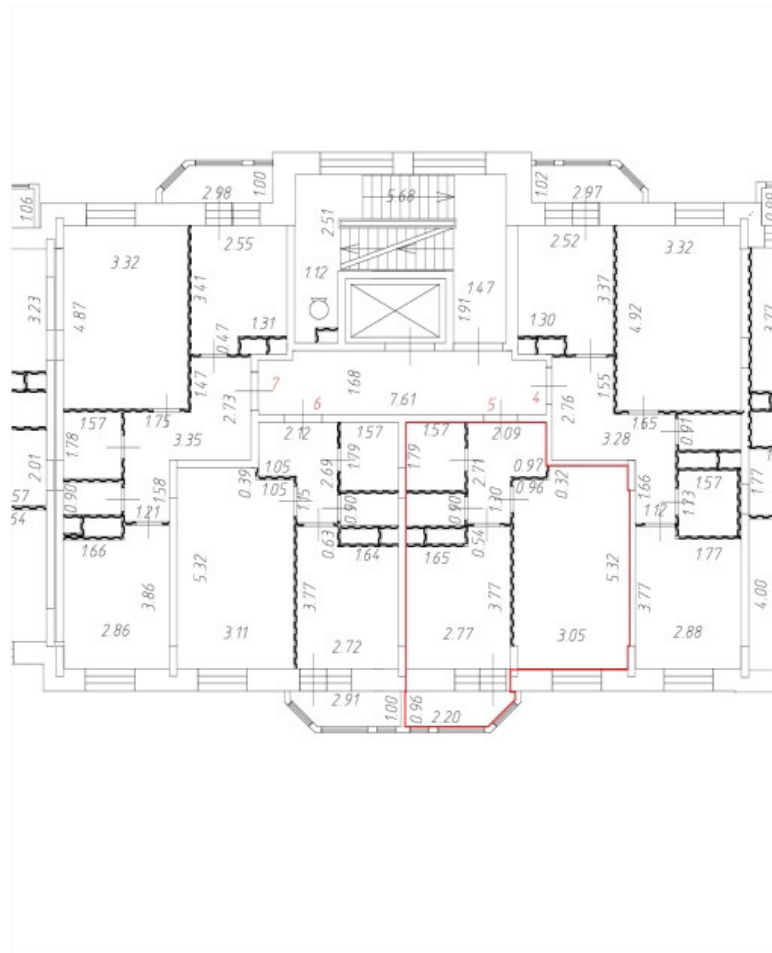
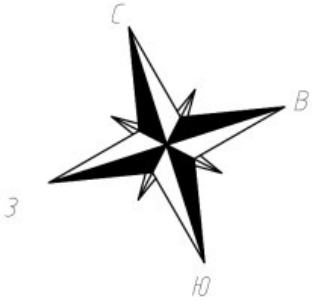

Условные обозначения:

— Часть границы вновь образованного помещения;

 Дверь остекленная (на балкон, лоджию);

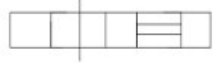
 Стена с окном и дверью;

 Лестница;

 Перегородка.

Масштаб 1:200

План этажа (части этажа)

2 этаж
1 секция

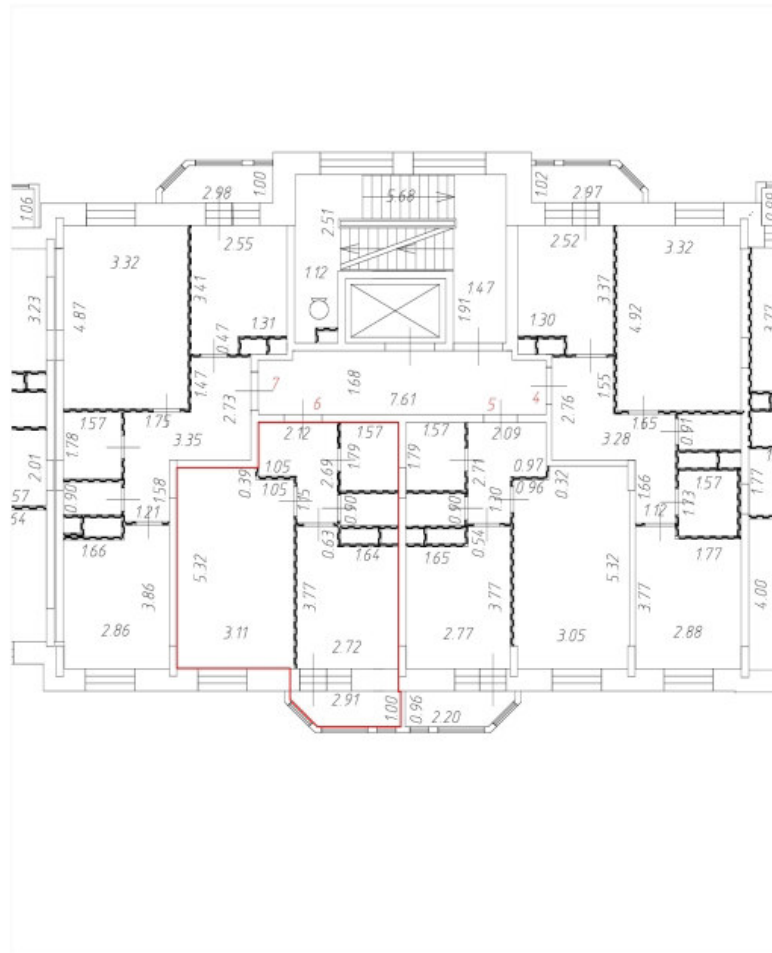
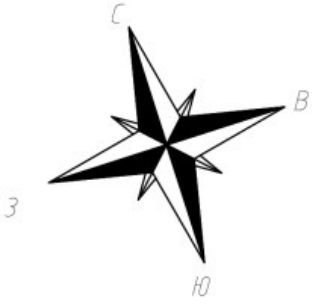

Условные обозначения:

 Часть границы вновь образованного помещения;

 Дверь остекленная (на балкон, лоджию);

 Стена с окном и дверью;

 Лестница;

 Перегородка.

Масштаб 1:200

План этажа (части этажа)

2 этаж
1 секция

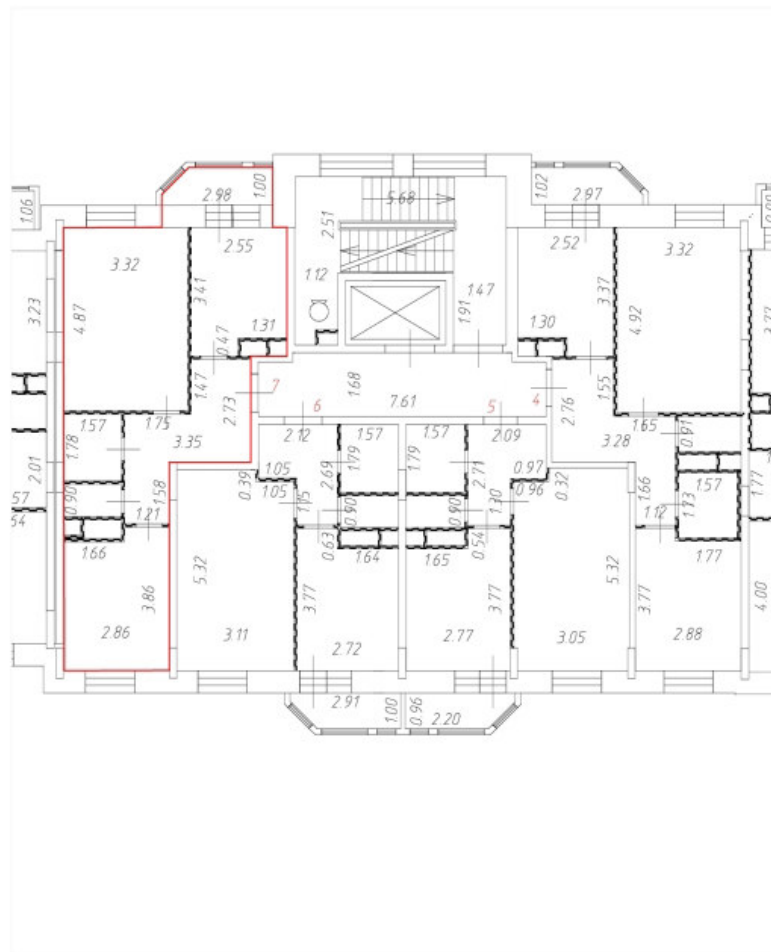
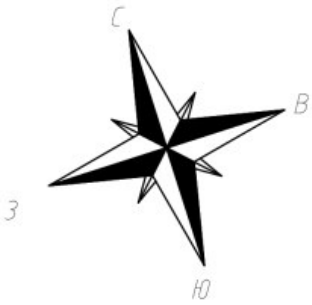

Условные обозначения:

— Часть границы вновь образованного помещения;

 Дверь остекленная (на балкон, лоджию);

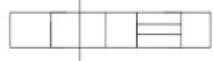
 Стена с окном и дверью;

 Лестница;

 Перегородка.



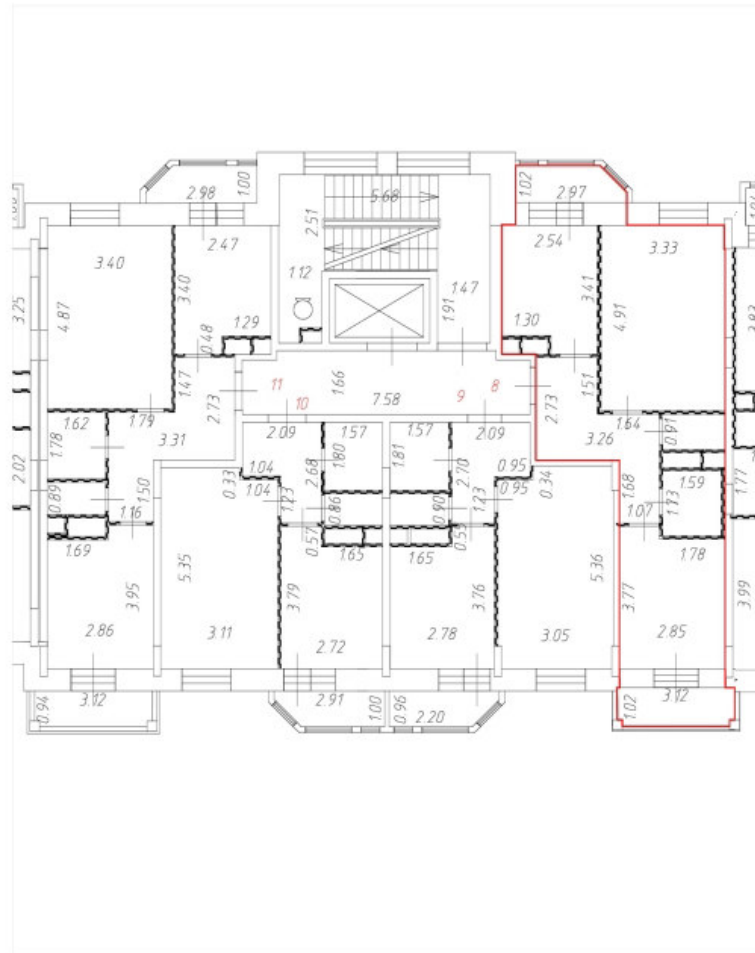
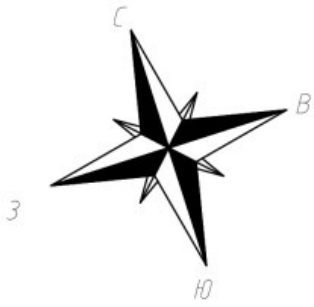

Масштаб 1:200

План этажа (части этажа)

3 этаж
1 секция



Условные обозначения:

-  Часть границы вновь образованного помещения;
-  Дверь остекленная (на балкон, лоджию);
-  Стена с окном и дверью;
-  Лестница;
-  Перегородка.

Масштаб 1:200

План этажа (части этажа)

3 этаж
1 секция

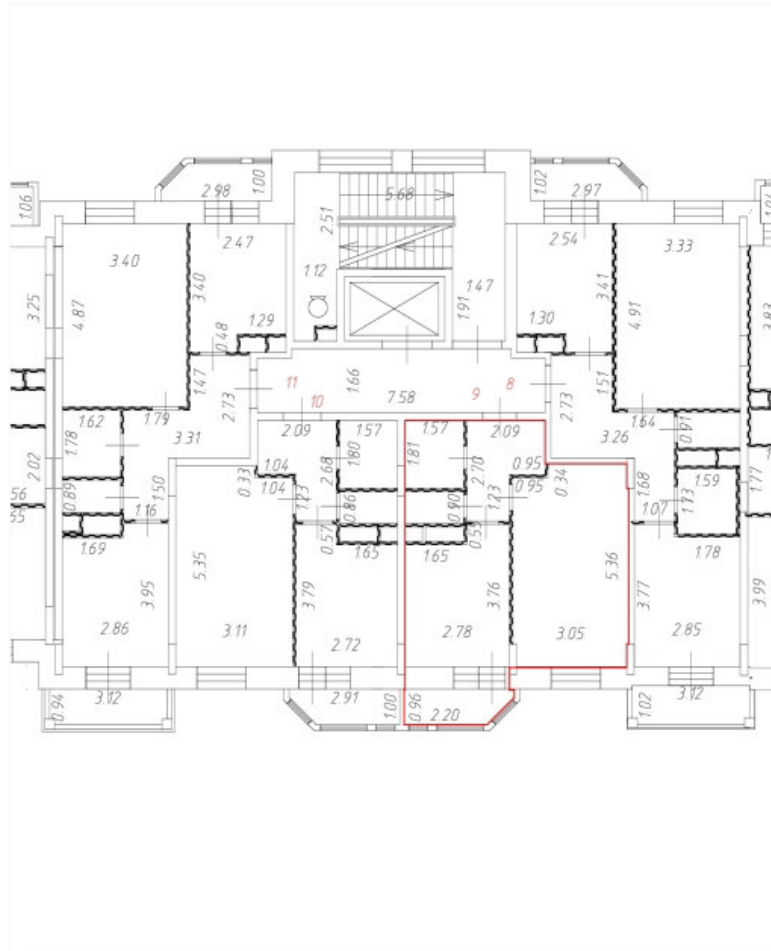
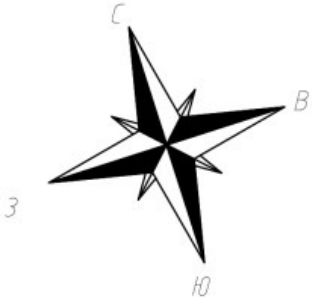

Условные обозначения:

— Часть границы вновь образованного помещения;

 Дверь остекленная (на балкон, лоджию);

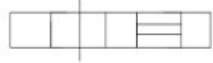
 Стена с окном и дверью;

 Лестница;

 Перегородка.

Масштаб 1:200

План этажа (части этажа)

3 этаж
1 секция

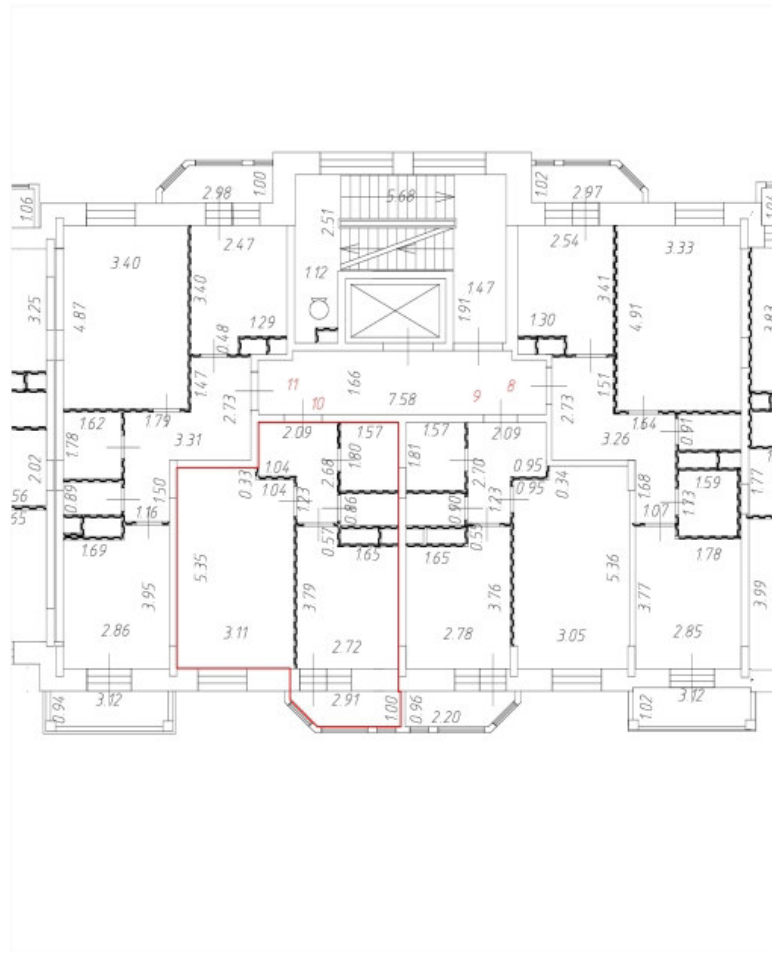
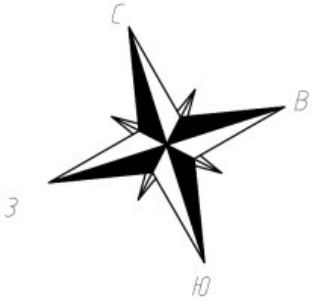

Условные обозначения:

 Часть границы вновь образованного помещения;

 Дверь остекленная (на балкон, лоджию);

 Стена с окном и дверью;

 Лестница;

 Перегородка.

Масштаб 1:200

План этажа (части этажа)

3 этаж
1 секция

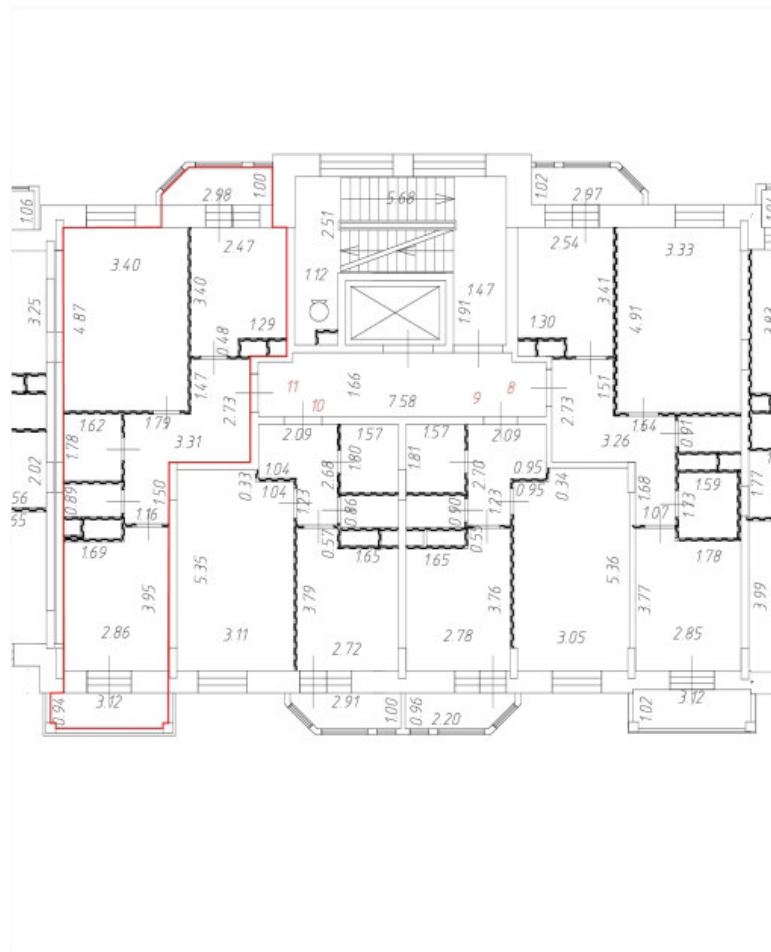
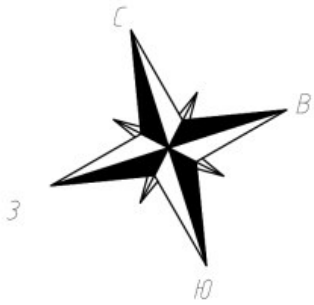

Условные обозначения:

— Часть границы вновь образованного помещения;

 Дверь остекленная (на балкон, лоджию);

 Стена с окном и дверью;

 Лестница;

 Перегородка.

Масштаб 1:200

План этажа (части этажа)

4 этаж
1 секция

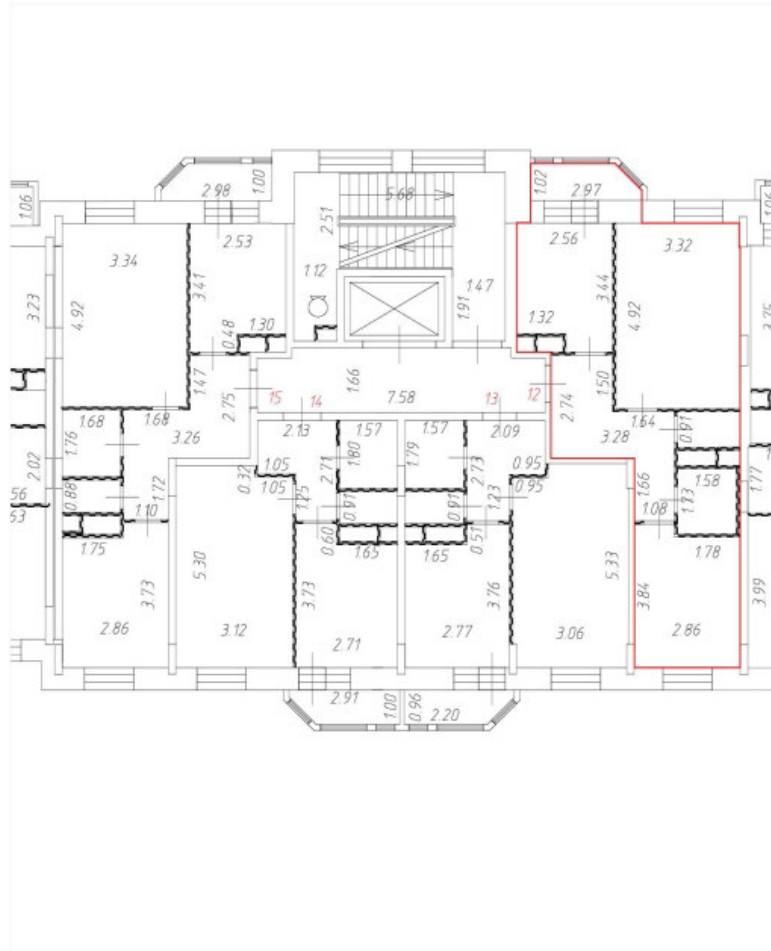
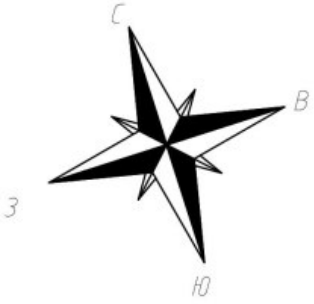

Условные обозначения:

— Часть границы вновь образованного помещения;

 Дверь остекленная (на балкон, лоджию);

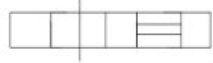
 Стена с окном и дверью;

 Лестница;

 Перегородка.

Масштаб 1:200

План этажа (части этажа)

4 этаж
1 секция

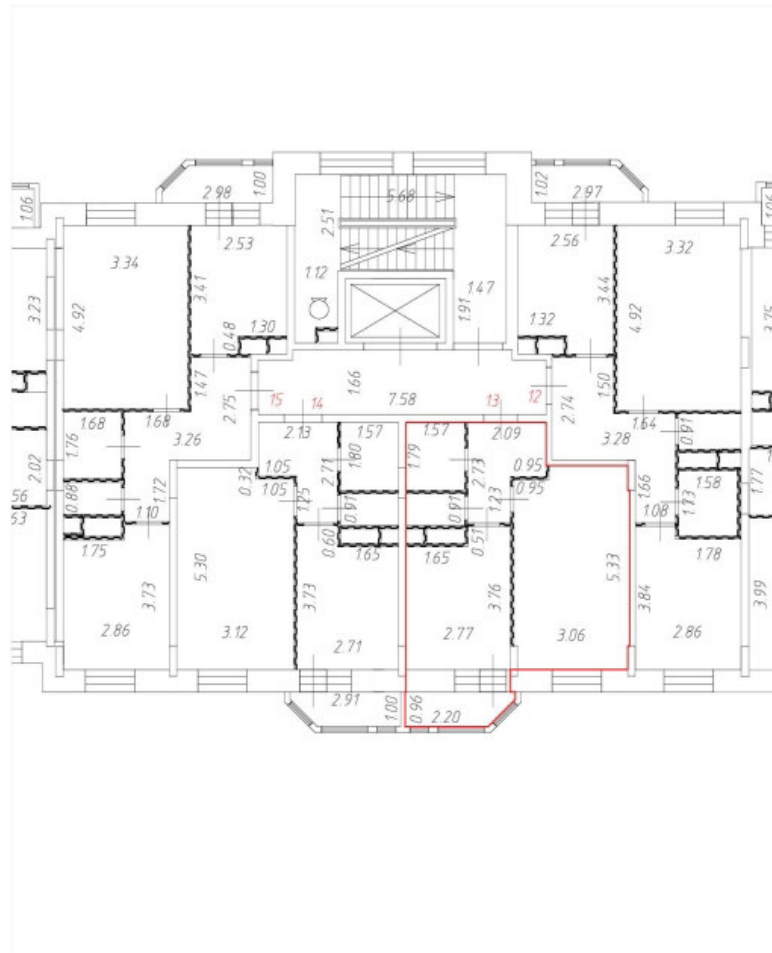
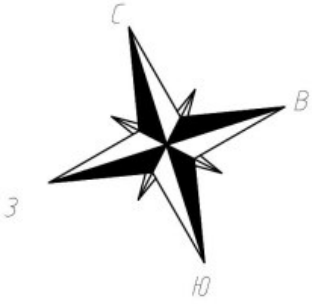

Условные обозначения:

— Часть границы вновь образованного помещения;

 Дверь остекленная (на балкон, лоджию);

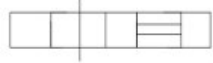
 Стена с окном и дверью;

 Лестница;

 Перегородка.

Масштаб 1:200

План этажа (части этажа)

4 этаж
1 секция

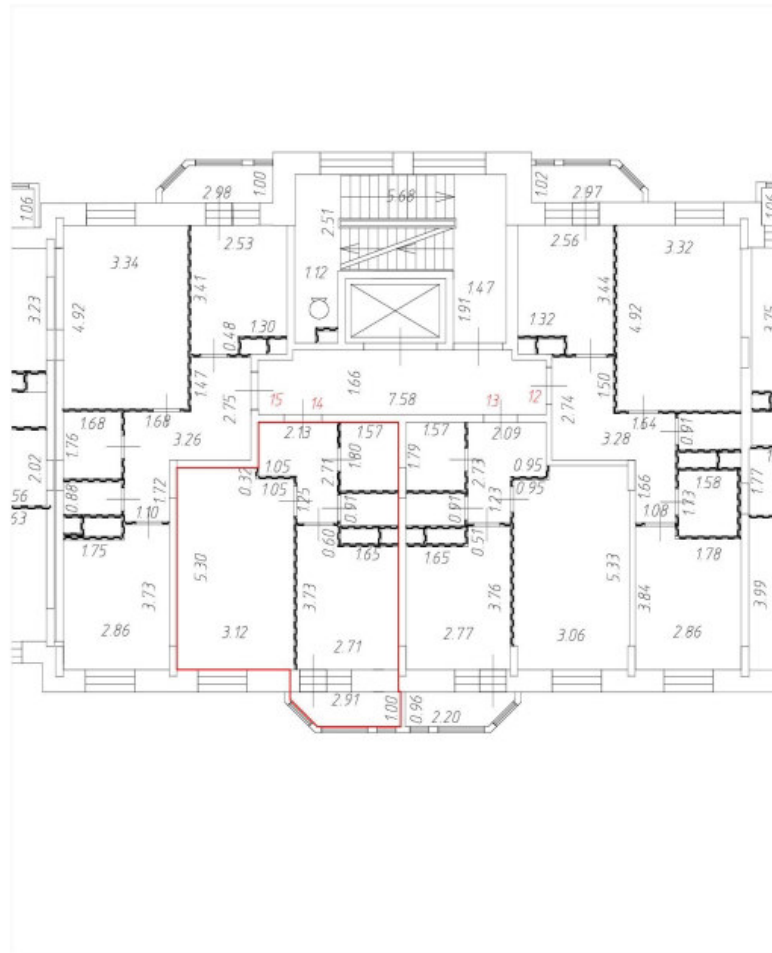
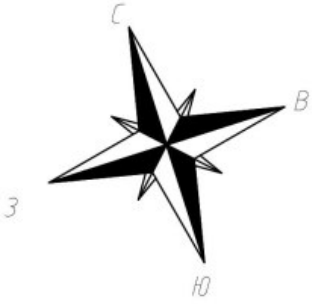

Условные обозначения:

— Часть границы вновь образованного помещения;

 Дверь остекленная (на балкон, лоджию);

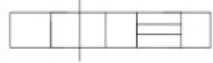
 Стена с окном и дверью;

 Лестница;

 Перегородка.

Масштаб 1:200

План этажа (части этажа)

4 этаж
1 секция

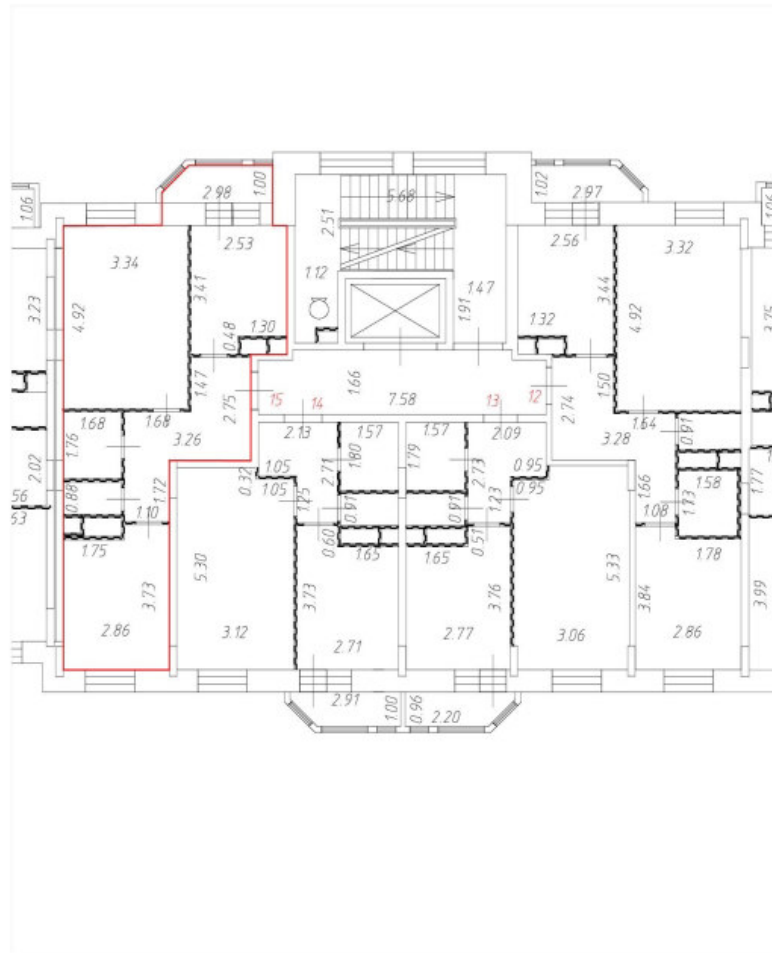
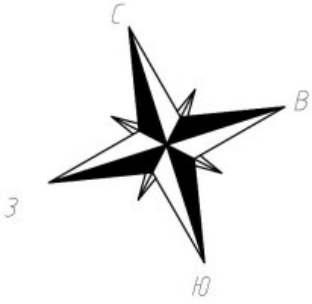

Условные обозначения:

 Часть границы вновь образованного помещения;

 Дверь остекленная (на балкон, лоджию);

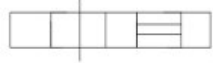
 Стена с окном и дверью;

 Лестница;

 Перегородка.



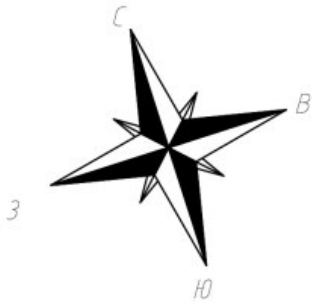

Масштаб 1:200

План этажа (части этажа)

1 этаж
2 секция

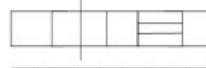

Условные обозначения:

-  Часть границы вновь образованного помещения;
-  Дверь остекленная (на балкон, лоджию);
-  Стена с окном и дверью;
-  Лестница;
-  Перегородка.



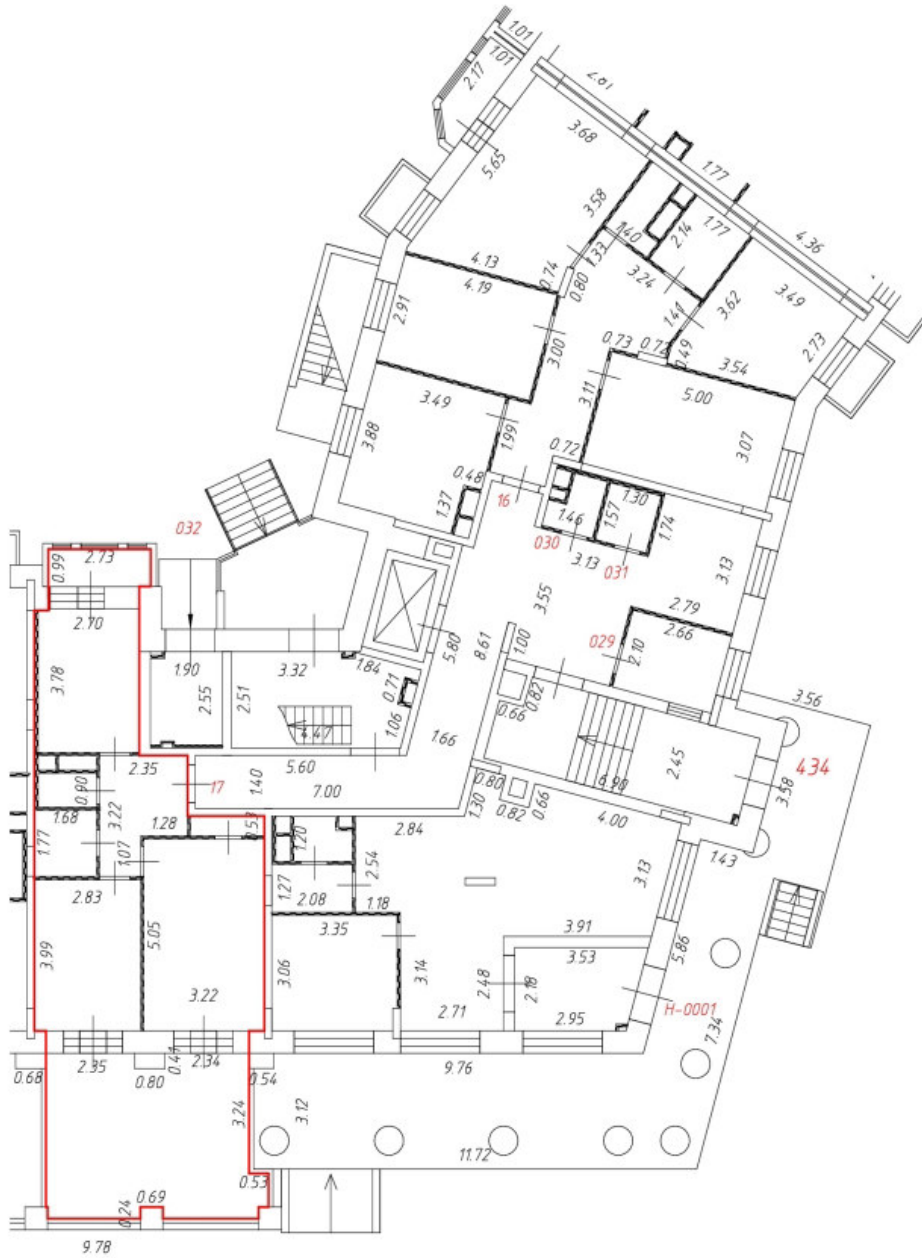
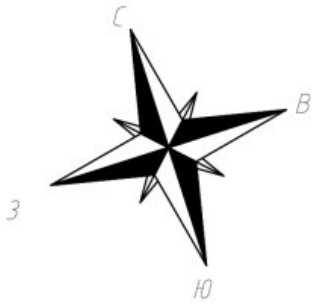

Масштаб 1:200

План этажа (части этажа)

1 этаж
2 секция

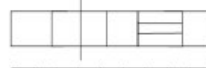

Условные обозначения:

-  Часть границы вновь образованного помещения;
-  Дверь остекленная (на балкон, лоджию);
-  Стена с окном и дверью;
-  Лестница;
-  Перегородка.

Масштаб 1:200

План этажа (части этажа)

2 этаж
2 секция

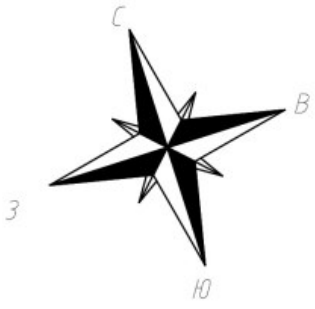

Условные обозначения:

— Часть границы вновь образованного помещения;

 Дверь остекленная (на балкон, лоджию);

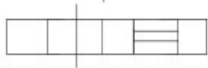
 Стена с окном и дверью;

 Лестница;

 Перегородка.

Масштаб 1:200

План этажа (части этажа)

2 этаж
2 секция

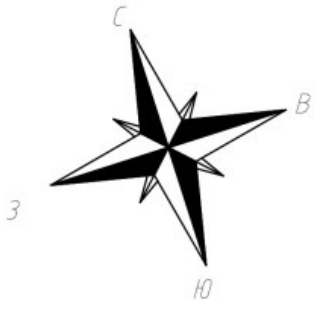

Условные обозначения:

— Часть границы вновь образованного помещения;

 Дверь остекленная (на балкон, лоджию);

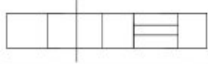
 Стена с окном и дверью;

 Лестница;

 Перегородка.

Масштаб 1:200

План этажа (части этажа)

2 этаж
2 секция

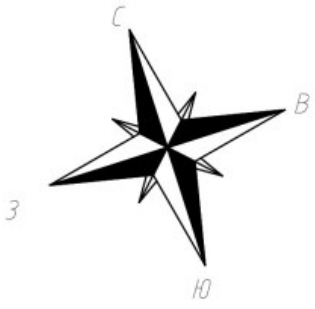

Условные обозначения:

— Часть границы вновь образованного помещения;

 Дверь остекленная (на балкон, лоджию);

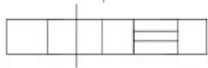
 Стена с окном и дверью;

 Лестница;

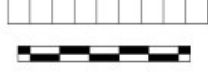
 Перегородка.



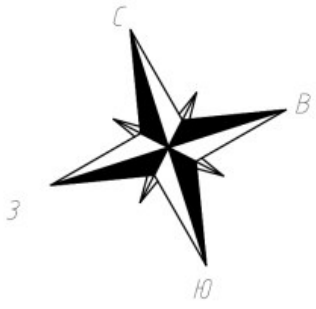

Масштаб 1:200

План этажа (части этажа)

3 этаж
2 секция

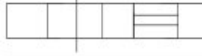
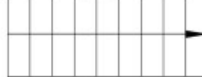

Условные обозначения:

-  Часть границы вновь образованного помещения;
-  Дверь остекленная (на балкон, лоджию);
-  Стена с окном и дверью;
-  Лестница;
-  Перегородка.

Масштаб 1:200

План этажа (части этажа)

3 этаж
2 секция

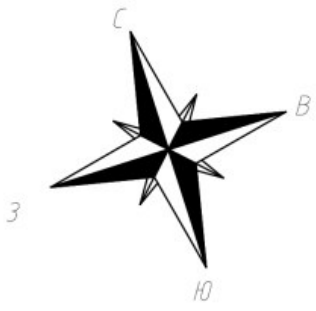

Условные обозначения:

— Часть границы вновь образованного помещения;

 Дверь остекленная (на балкон, лоджию);

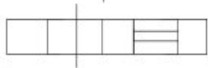
 Стена с окном и дверью;

 Лестница;

 Перегородка.



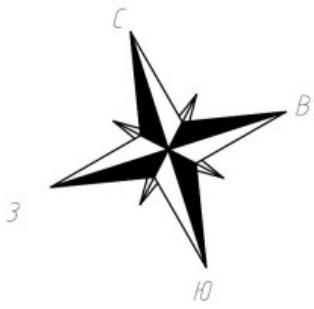

Масштаб 1:200

План этажа (части этажа)

4 этаж
2 секция

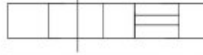
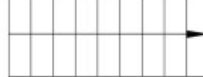

Условные обозначения:

-  Часть границы вновь образованного помещения;
-  Дверь остекленная (на балкон, лоджию);
-  Стена с окном и дверью;
-  Лестница;
-  Перегородка.

Масштаб 1:200

План этажа (части этажа)

4 этаж
2 секция

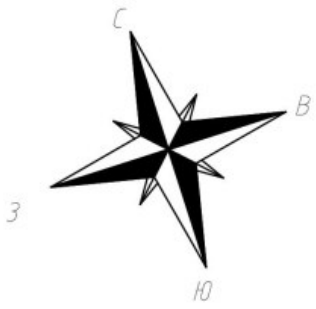

Условные обозначения:

— Часть границы вновь образованного помещения;

 Дверь остекленная (на балкон, лоджию);

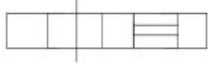
 Стена с окном и дверью;

 Лестница;

 Перегородка.

Масштаб 1:200

План этажа (части этажа)

4 этаж
2 секция

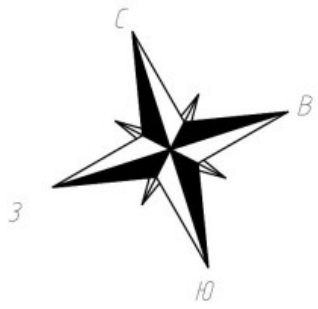

Условные обозначения:

- Часть границы вновь образованного помещения;
- Дверь остекленная (на балкон, лоджию);
- Стена с окном и дверью;
- Лестница;
- Перегородка.

Масштаб 1:200

План этажа (части этажа)

4 этаж
2 секция

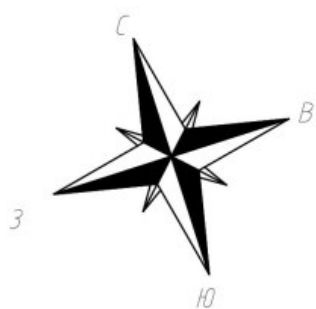

Условные обозначения:

- Часть границы вновь образованного помещения;
- Дверь остекленная (на балкон, лоджию);
- Стена с окном и дверью;
- Лестница;
- Перегородка.

Масштаб 1:200

План этажа (части этажа)

1 этаж
3 секция

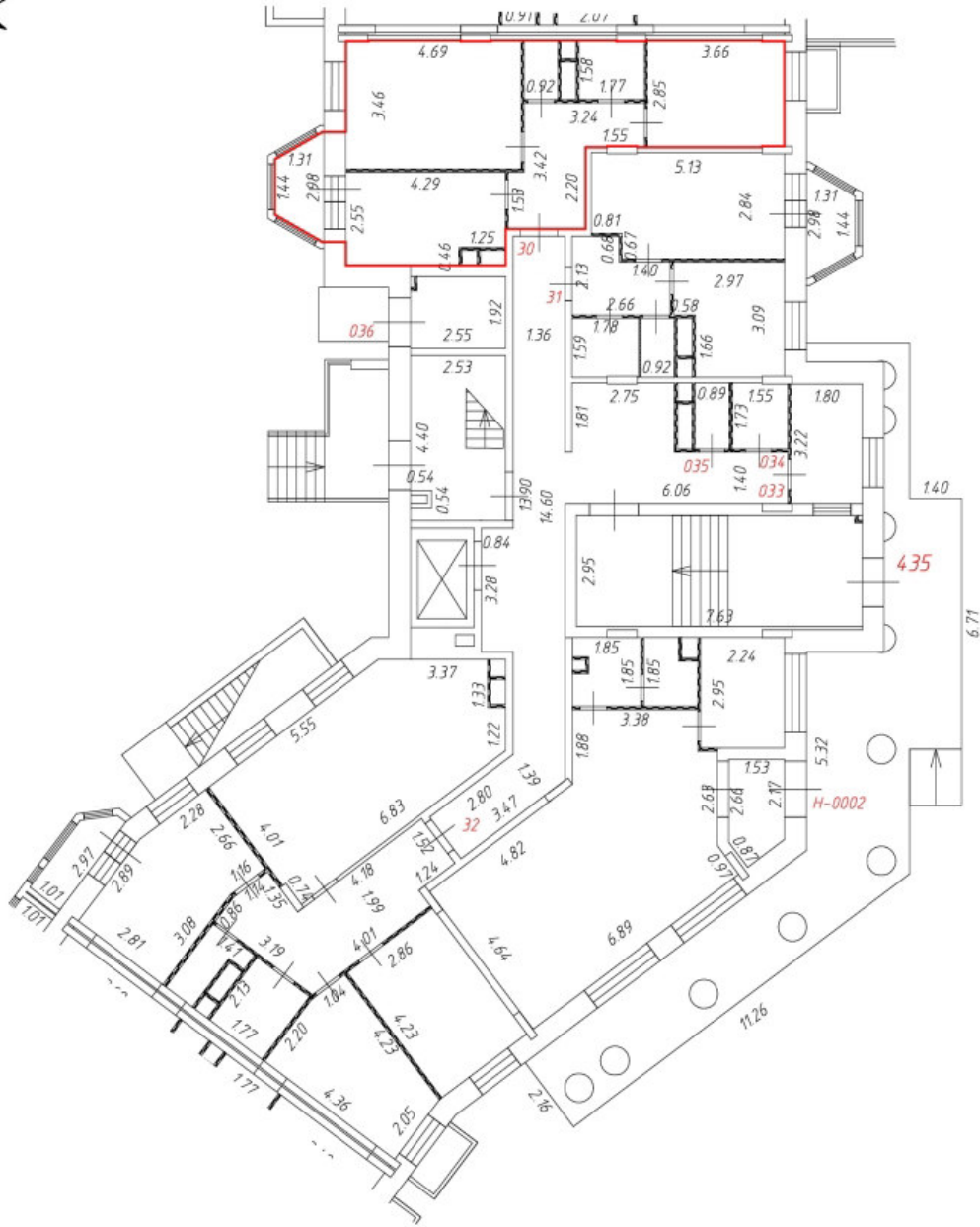
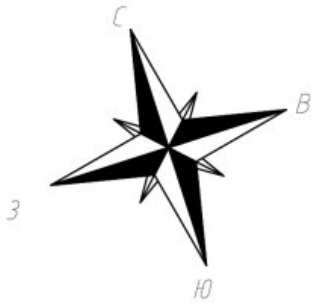

Условные обозначения:

— Часть границы вновь образованного помещения;

Дверь остекленная (на балкон, лоджию);

Стена с окном и дверью;

Лестница;

Перегородка.



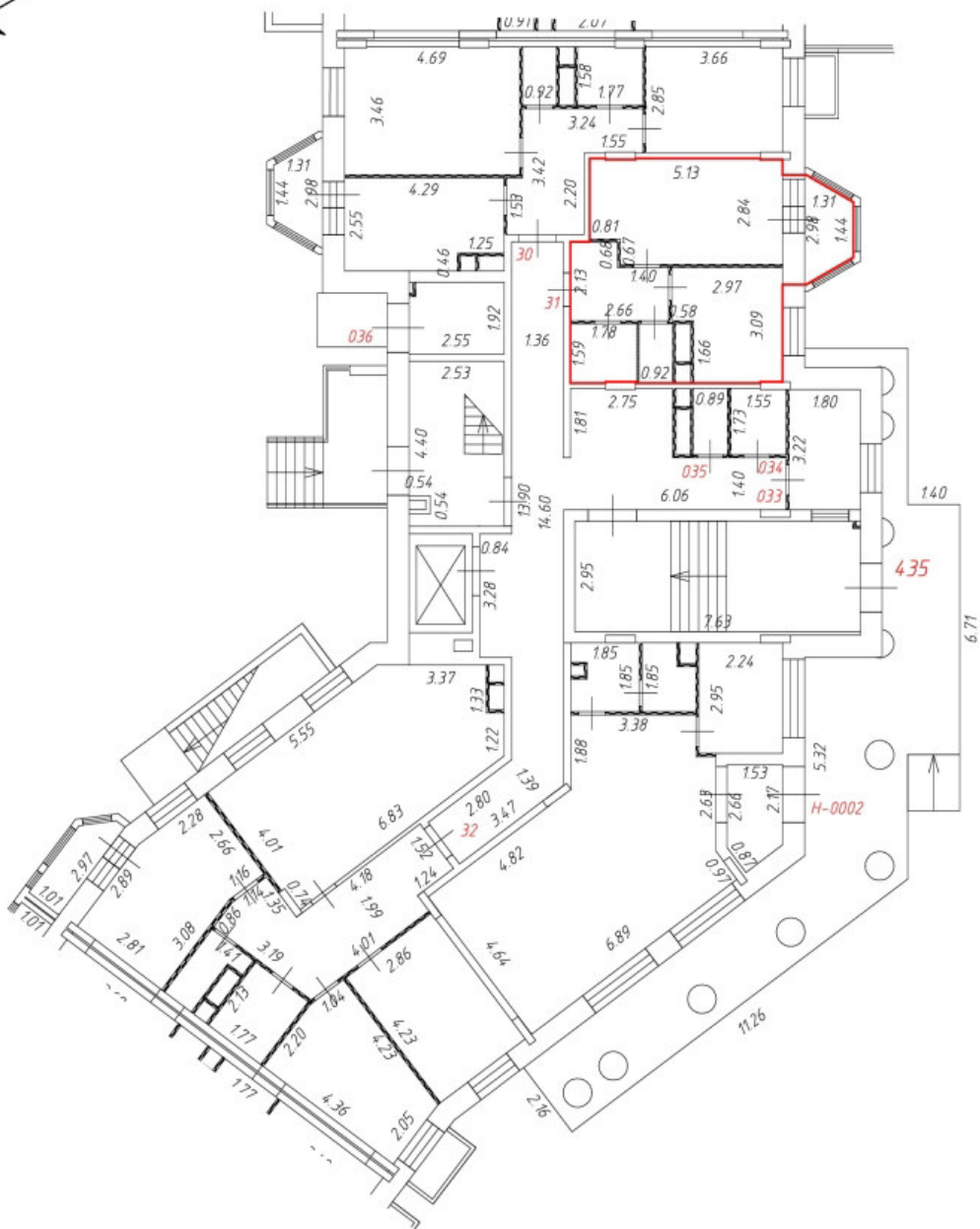
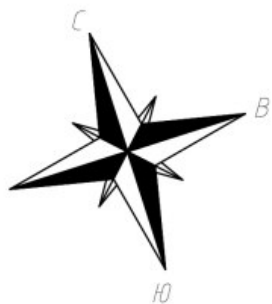

Масштаб 1:200

План этажа (части этажа)

1 этаж
3 секция

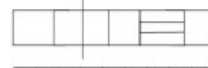

Условные обозначения:

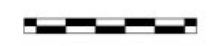
-  Часть границы вновь образованного помещения;
-  Дверь остекленная (на балкон, лоджию);
-  Стена с окном и дверью;
-  Лестница;
-  Перегородка.



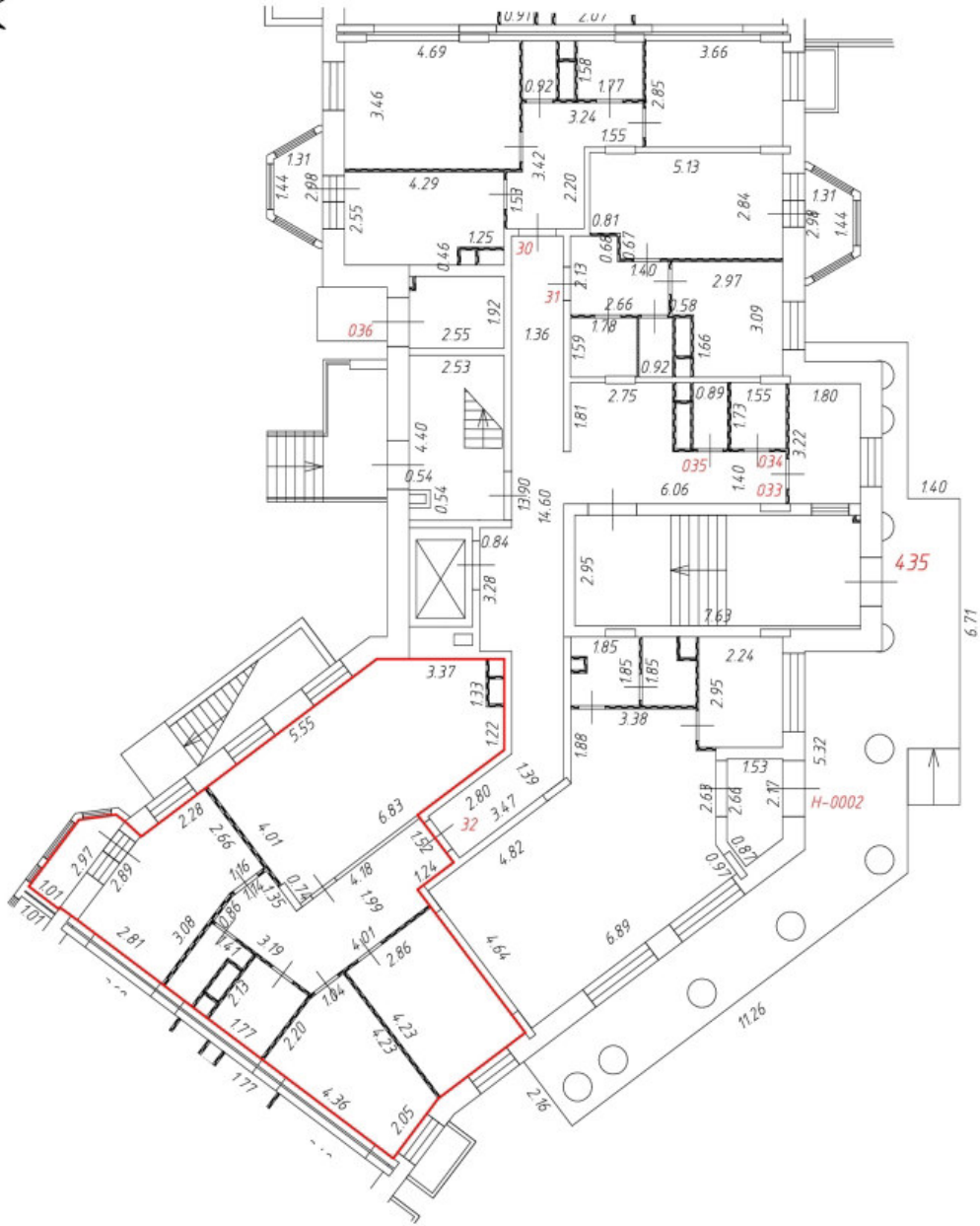
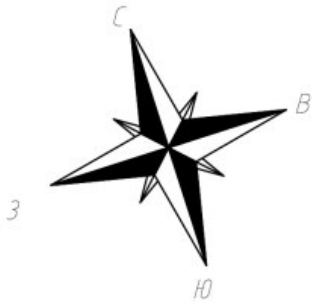

Масштаб 1:200

План этажа (части этажа)

1 этаж
3 секция

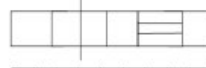

Условные обозначения:

-  Часть границы вновь образованного помещения;
-  Дверь остекленная (на балкон, лоджию);
-  Стена с окном и дверью;
-  Лестница;
-  Перегородка.

Масштаб 1:200

План этажа (части этажа)

2 этаж
3 секция

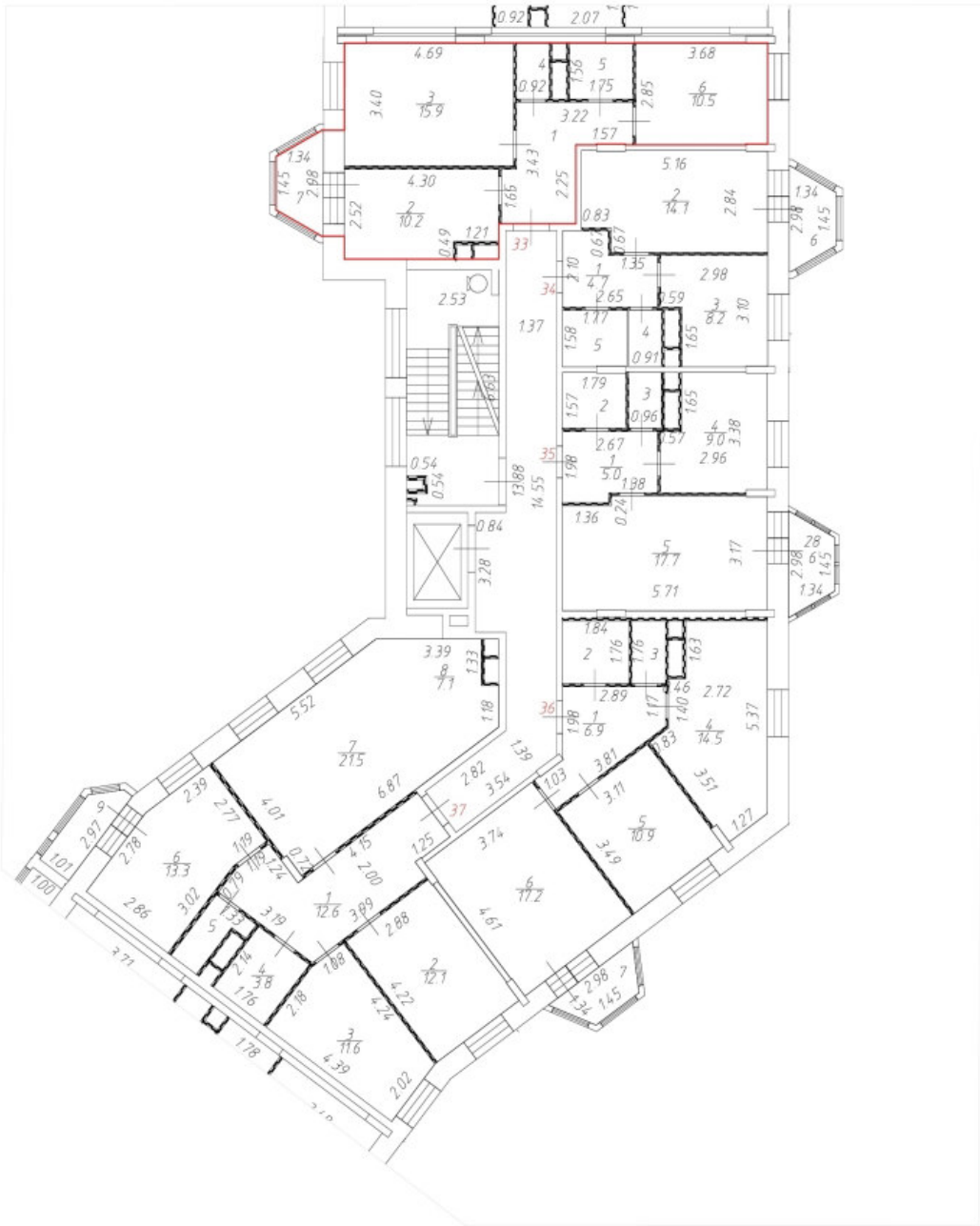
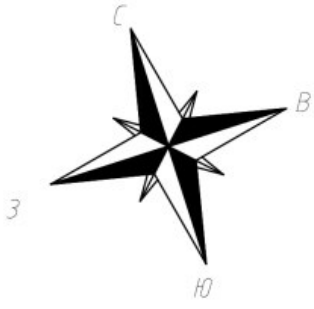

Условные обозначения:

— Часть границы вновь образованного помещения;

 Дверь остекленная (на балкон, лоджию);

 Стена с окном и дверью;

 Лестница;

 Перегородка.

Масштаб 1:200

План этажа (части этажа)

2 этаж
3 секция

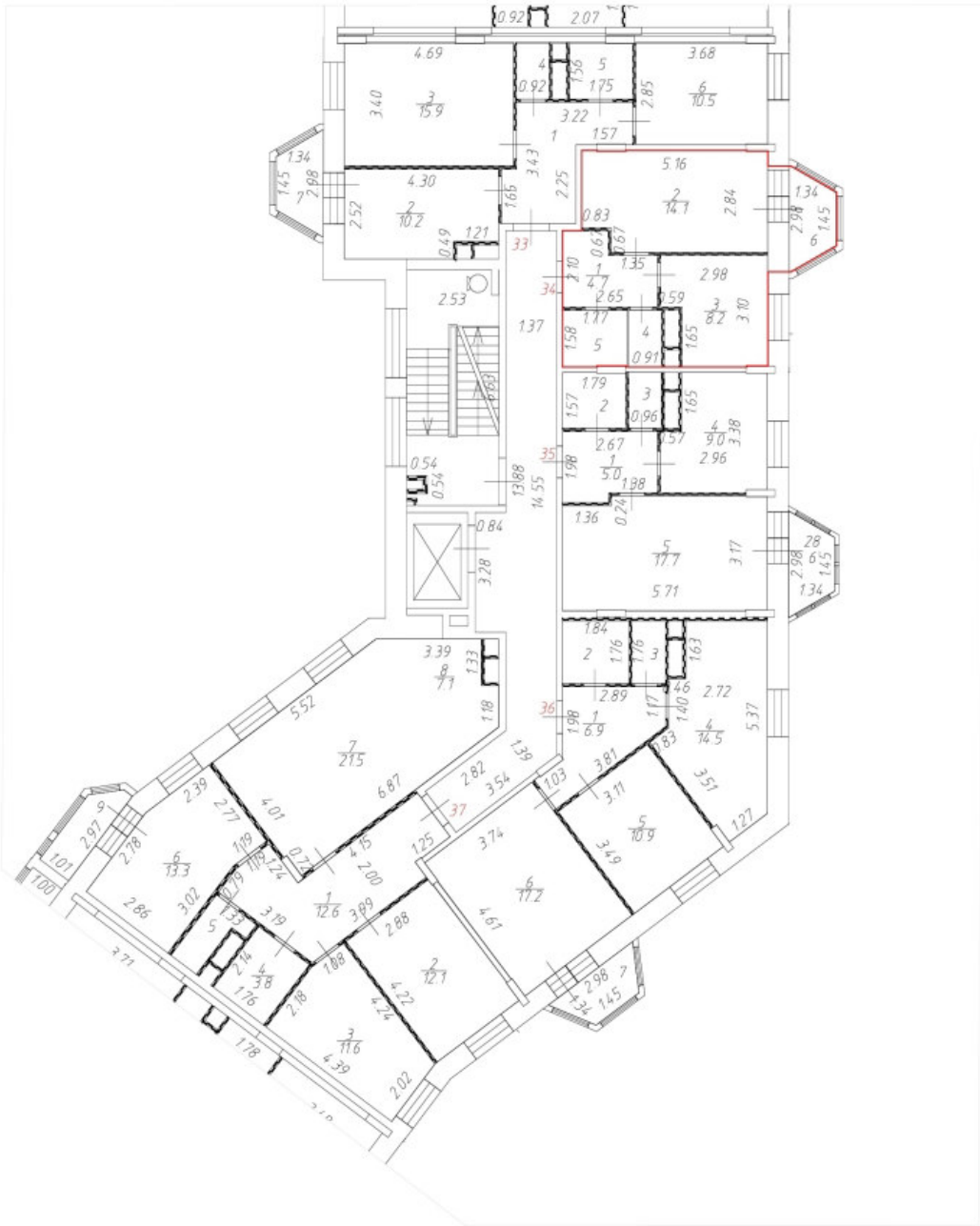
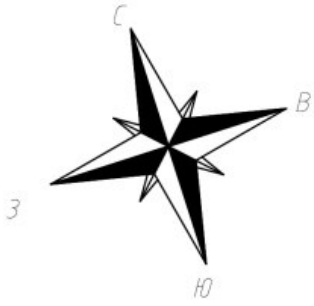

Условные обозначения:

— Часть границы вновь образованного помещения;

 Дверь остекленная (на балкон, лоджию);

 Стена с окном и дверью;

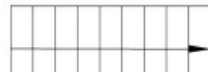
 Лестница;

 Перегородка.

Масштаб 1:200

План этажа (части этажа)

2 этаж
3 секция

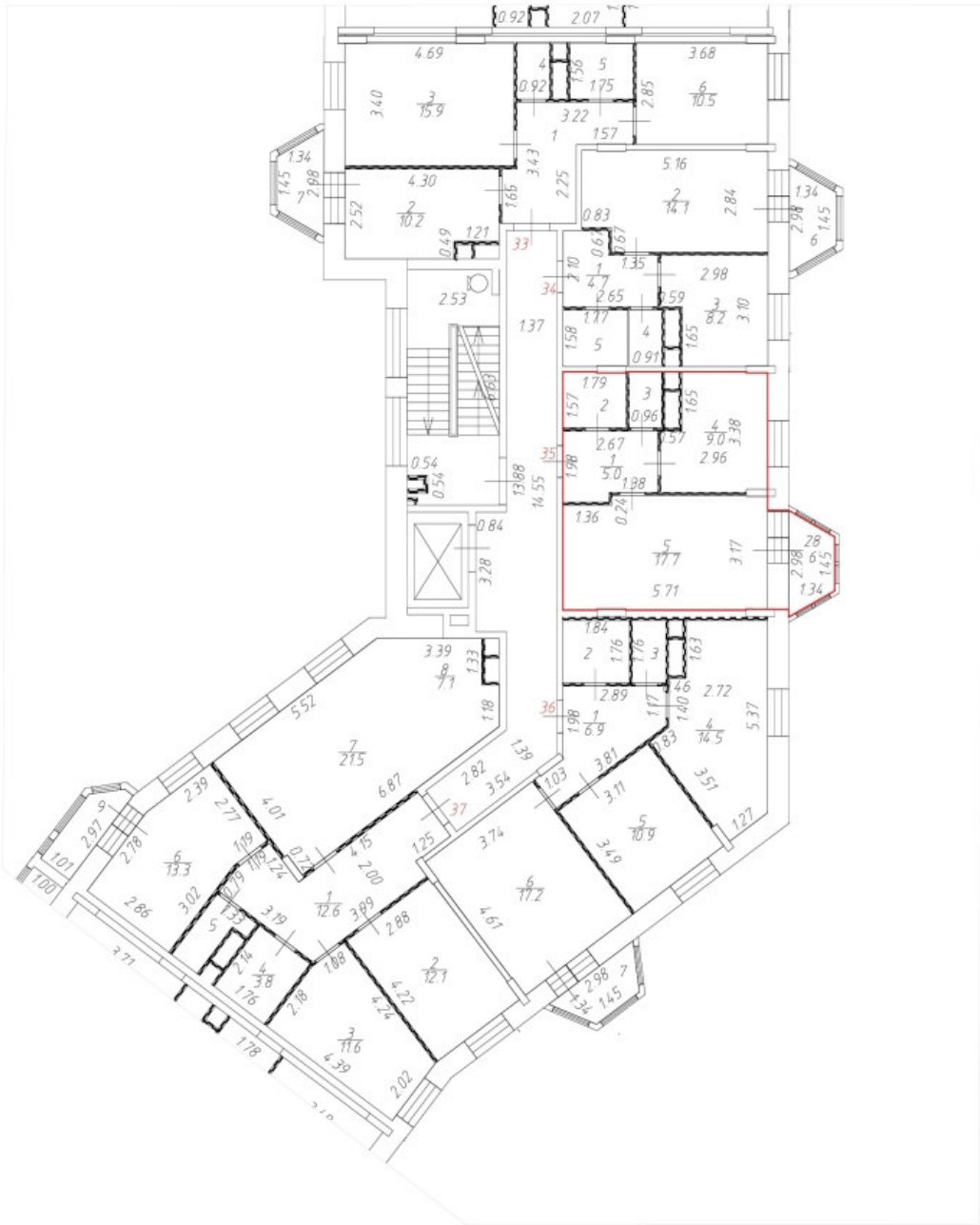
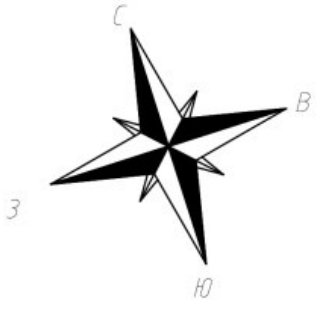

Условные обозначения:

— Часть границы вновь образованного помещения;

Дверь остекленная (на балкон, лоджию);

Стена с окном и дверью;

Лестница;

Перегородка.

Масштаб 1:200

План этажа (части этажа)

2 этаж
3 секция

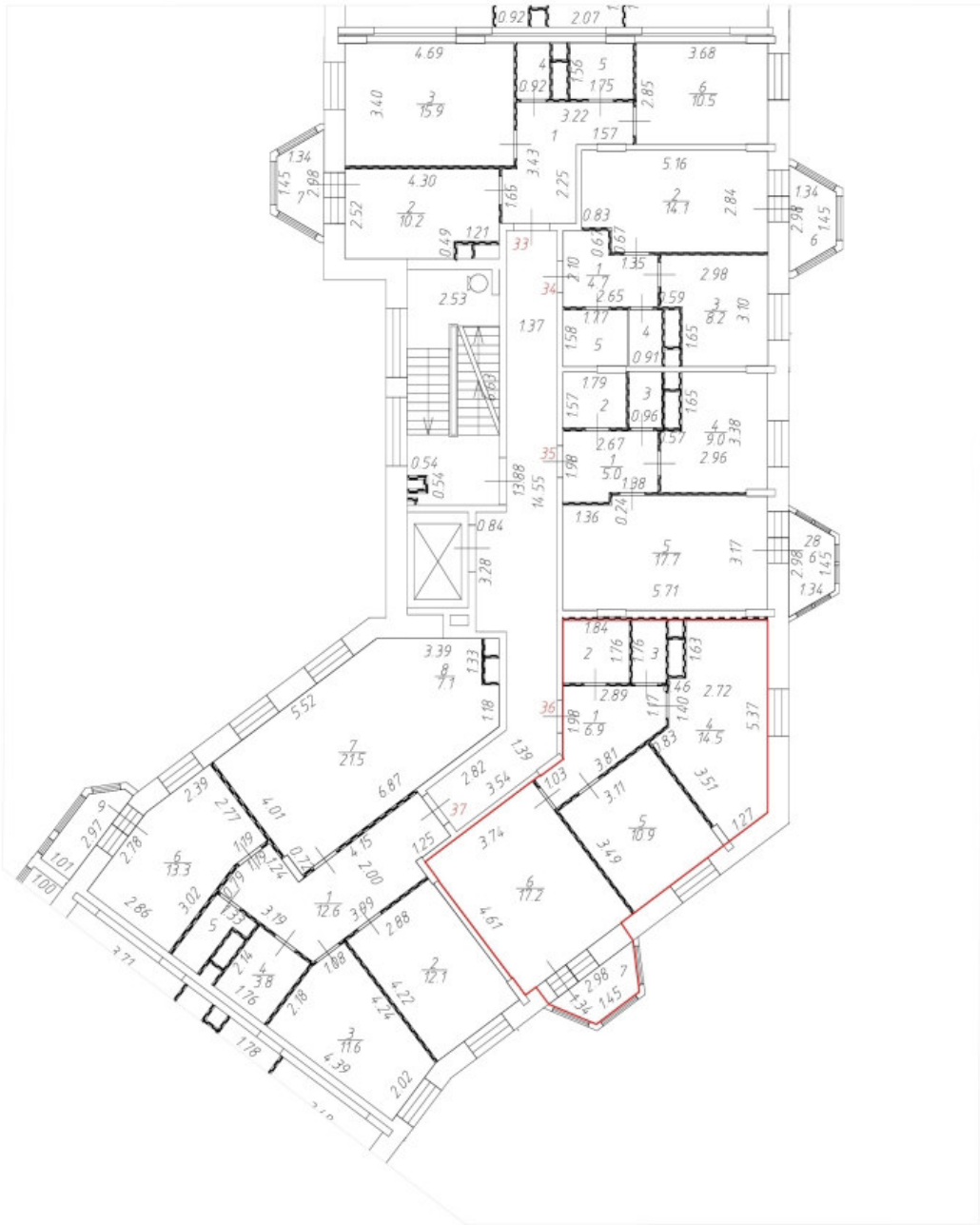
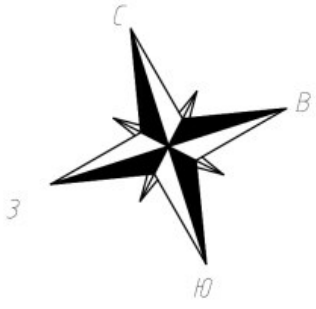

Условные обозначения:

— Часть границы вновь образованного помещения;

 Дверь остекленная (на балкон, лоджию);

 Стена с окном и дверью;

 Лестница;

 Перегородка.

Масштаб 1:200

План этажа (части этажа)

2 этаж
3 секция

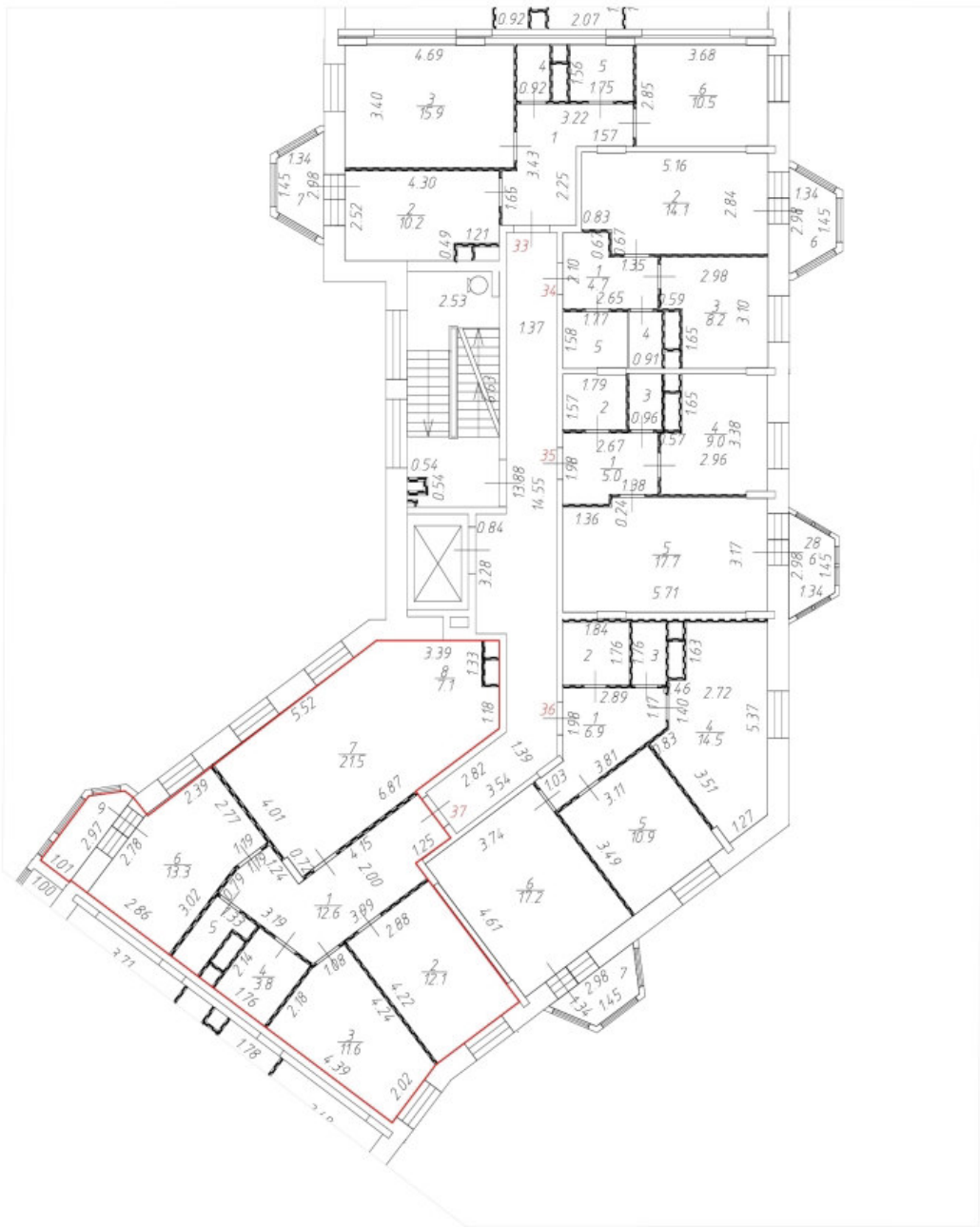
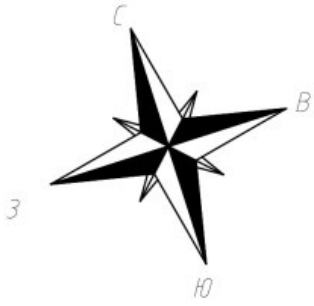

Условные обозначения:

— Часть границы вновь образованного помещения;

 Дверь остекленная (на балкон, лоджию);

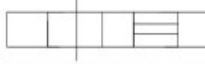
 Стена с окном и дверью;

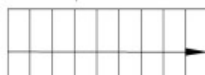
 Лестница;

 Перегородка.

Масштаб 1:200

План этажа (части этажа)

3 этаж
3 секция

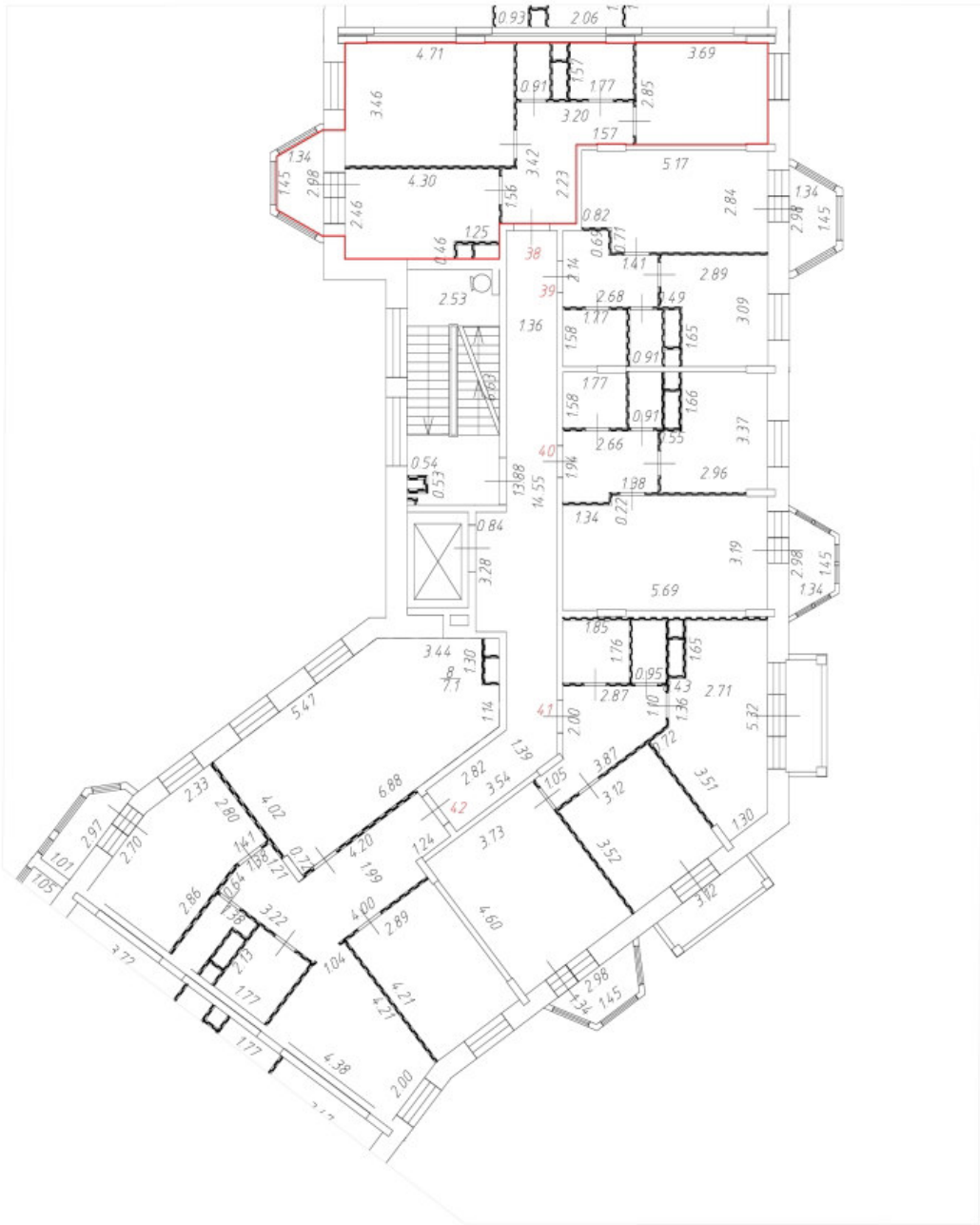
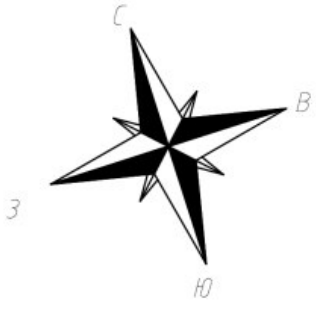

Условные обозначения:

— Часть границы вновь образованного помещения;

 Дверь остекленная (на балкон, лоджию);

 Стена с окном и дверью;

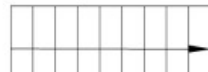
 Лестница;

 Перегородка.

Масштаб 1:200

План этажа (части этажа)

3 этаж
3 секция

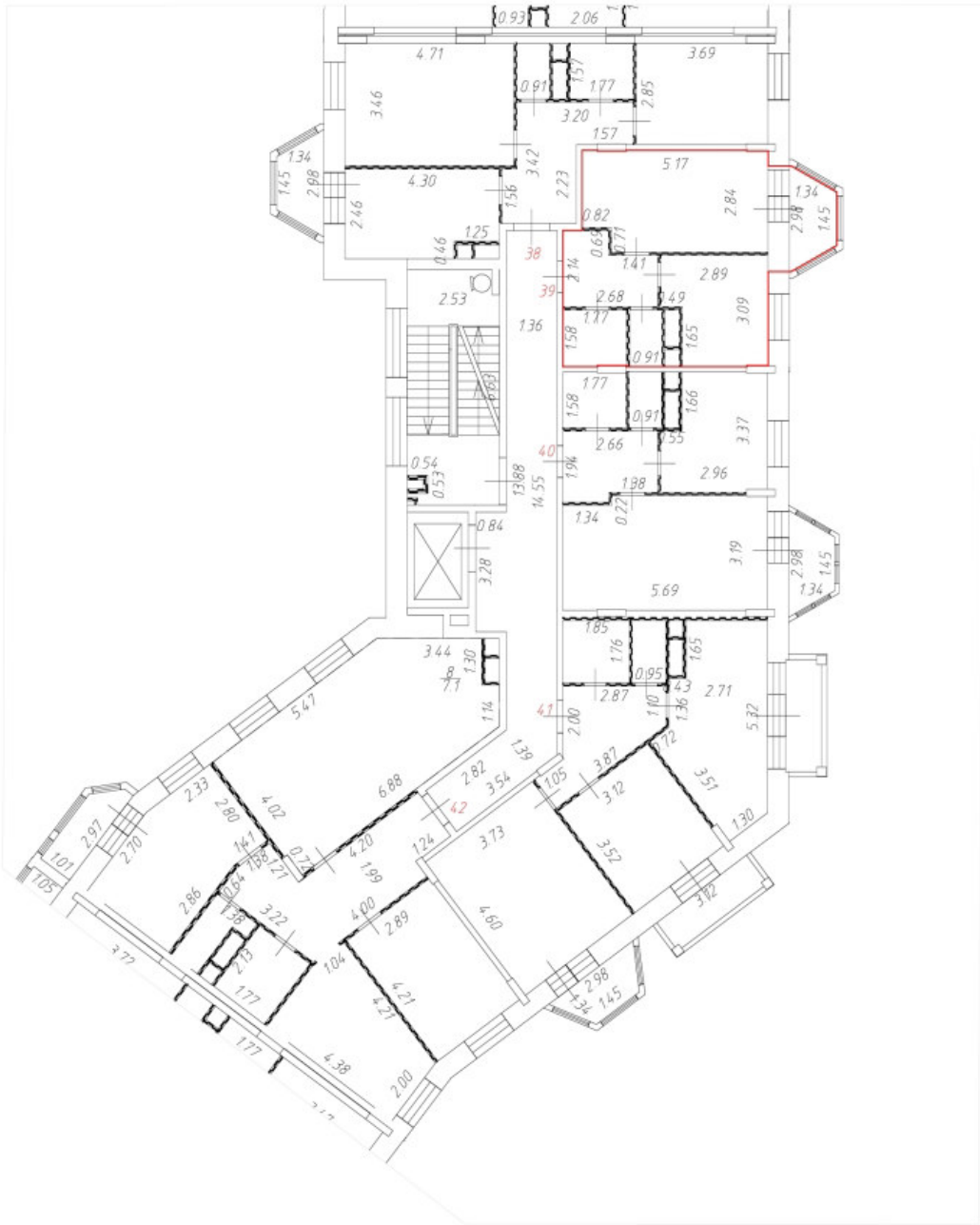
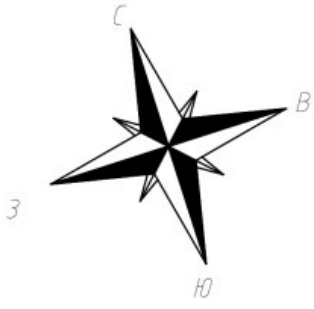

Условные обозначения:

— Часть границы вновь образованного помещения;

 Дверь остекленная (на балкон, лоджию);

 Стена с окном и дверью;

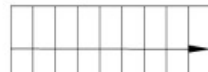
 Лестница;

 Перегородка.

Масштаб 1:200

План этажа (части этажа)

3 этаж
3 секция

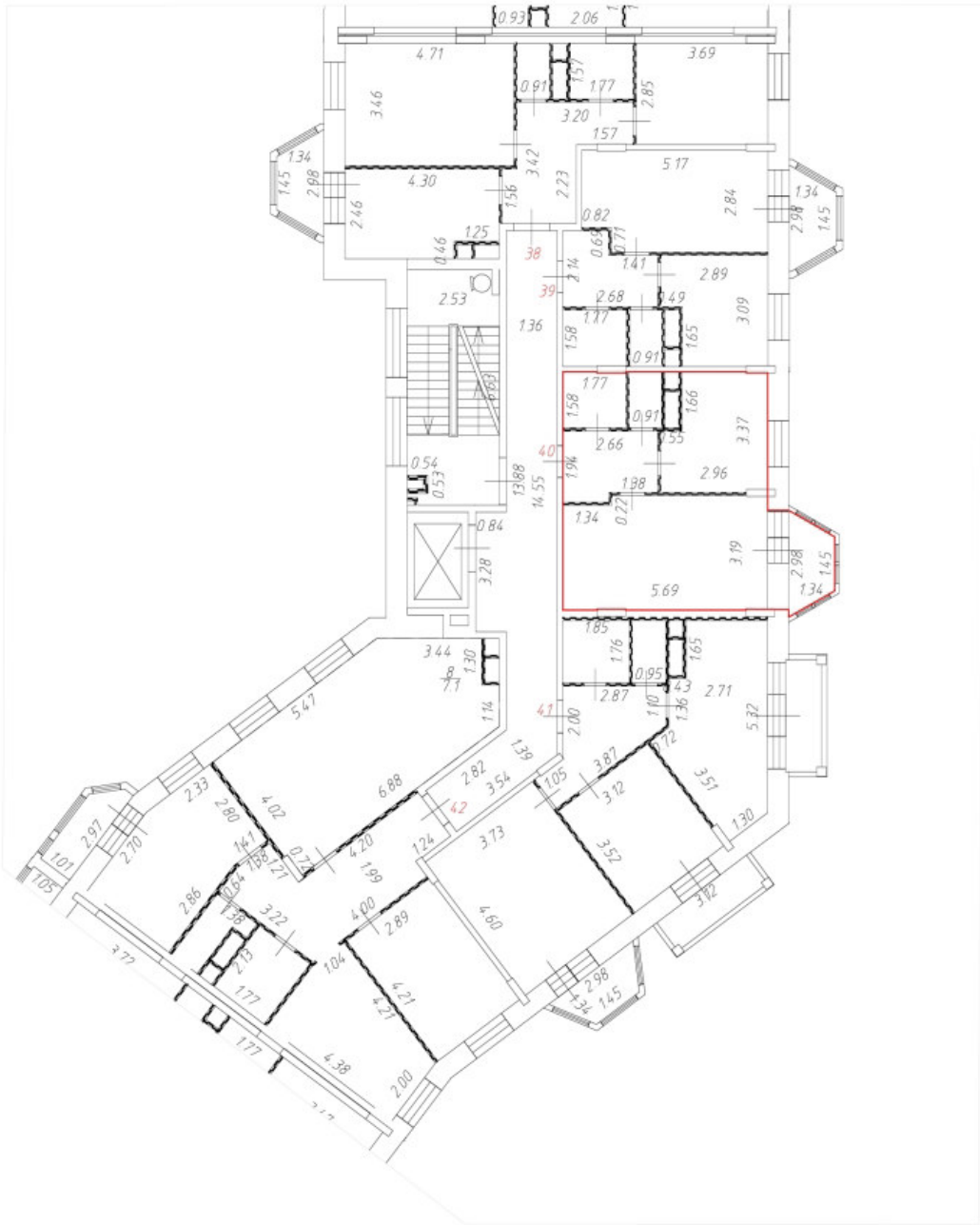
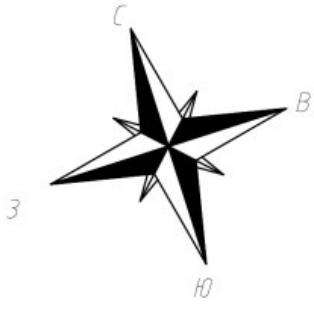

Условные обозначения:

— Часть границы вновь образованного помещения;

 Дверь остекленная (на балкон, лоджию);

 Стена с окном и дверью;

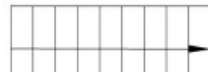
 Лестница;

 Перегородка.

Масштаб 1:200

План этажа (части этажа)

3 этаж
3 секция

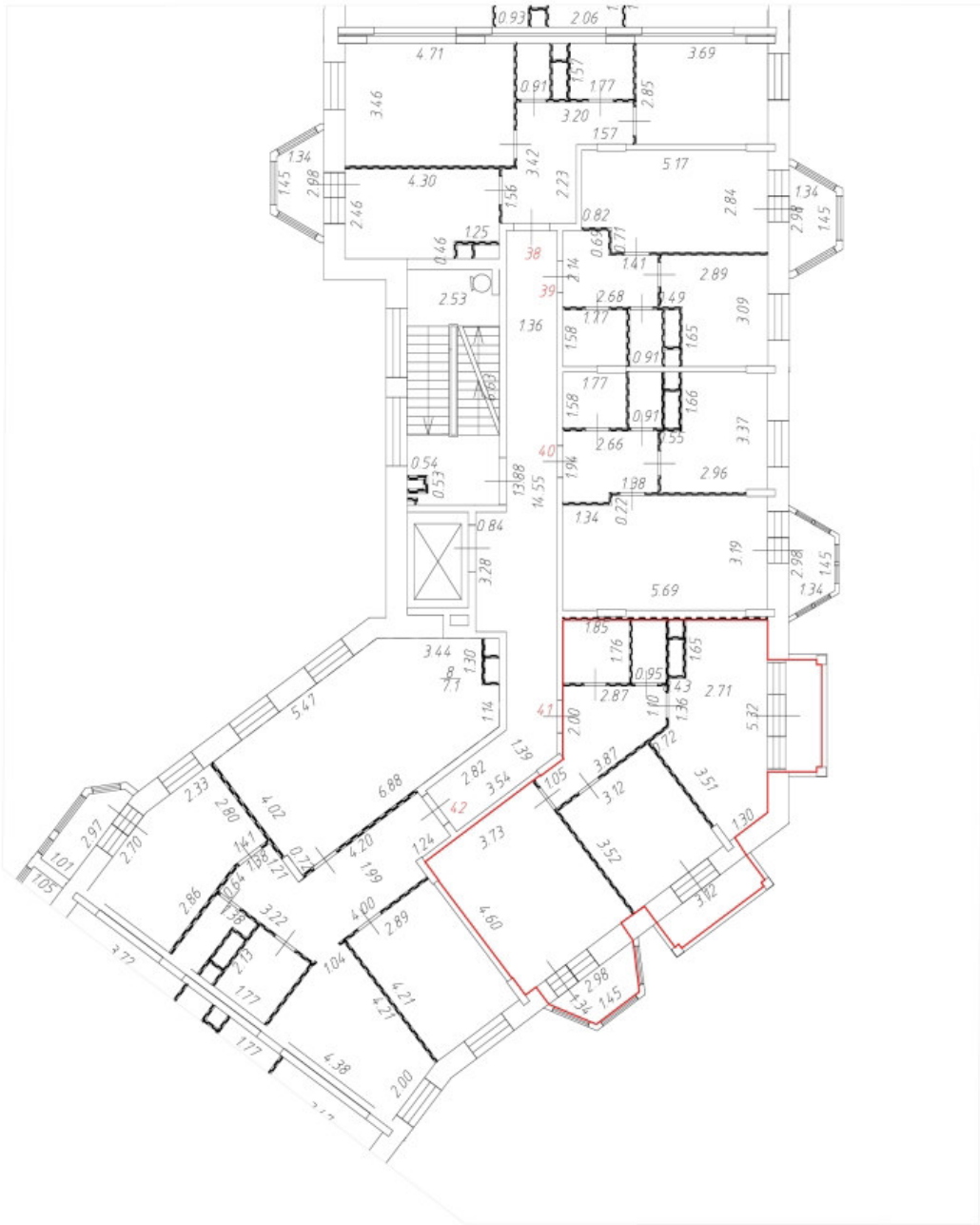
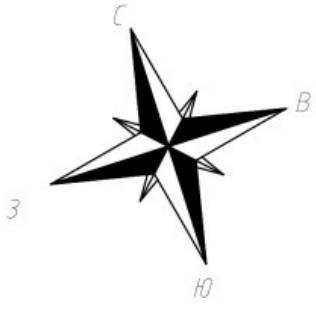

Условные обозначения:

— Часть границы вновь образованного помещения;

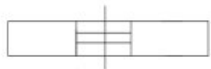

Дверь остекленная (на балкон, лоджию);

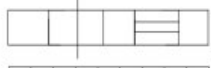

Стена с окном и дверью;

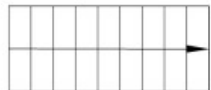

Лестница;



Перегорodka.

Масштаб 1:200

План этажа (части этажа)

3 этаж
3 секция

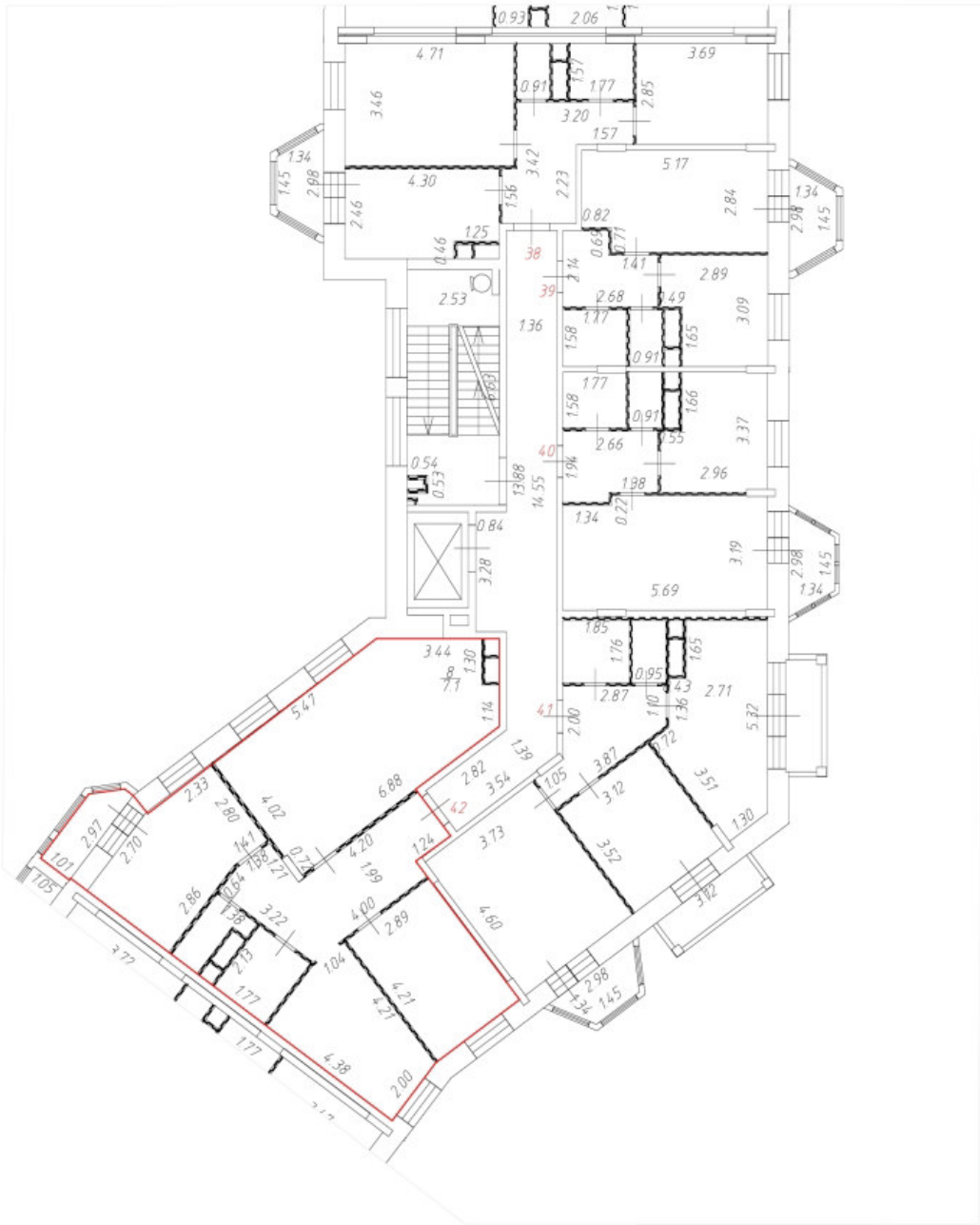
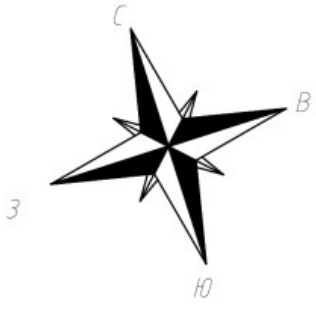

Условные обозначения:

— Часть границы вновь образованного помещения;

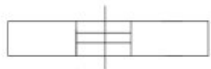

Дверь остекленная (на балкон, лоджию);



Стена с окном и дверью;

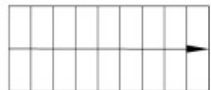

Лестница;



Перегородка.

Масштаб 1:200

План этажа (части этажа)

4 этаж
3 секция

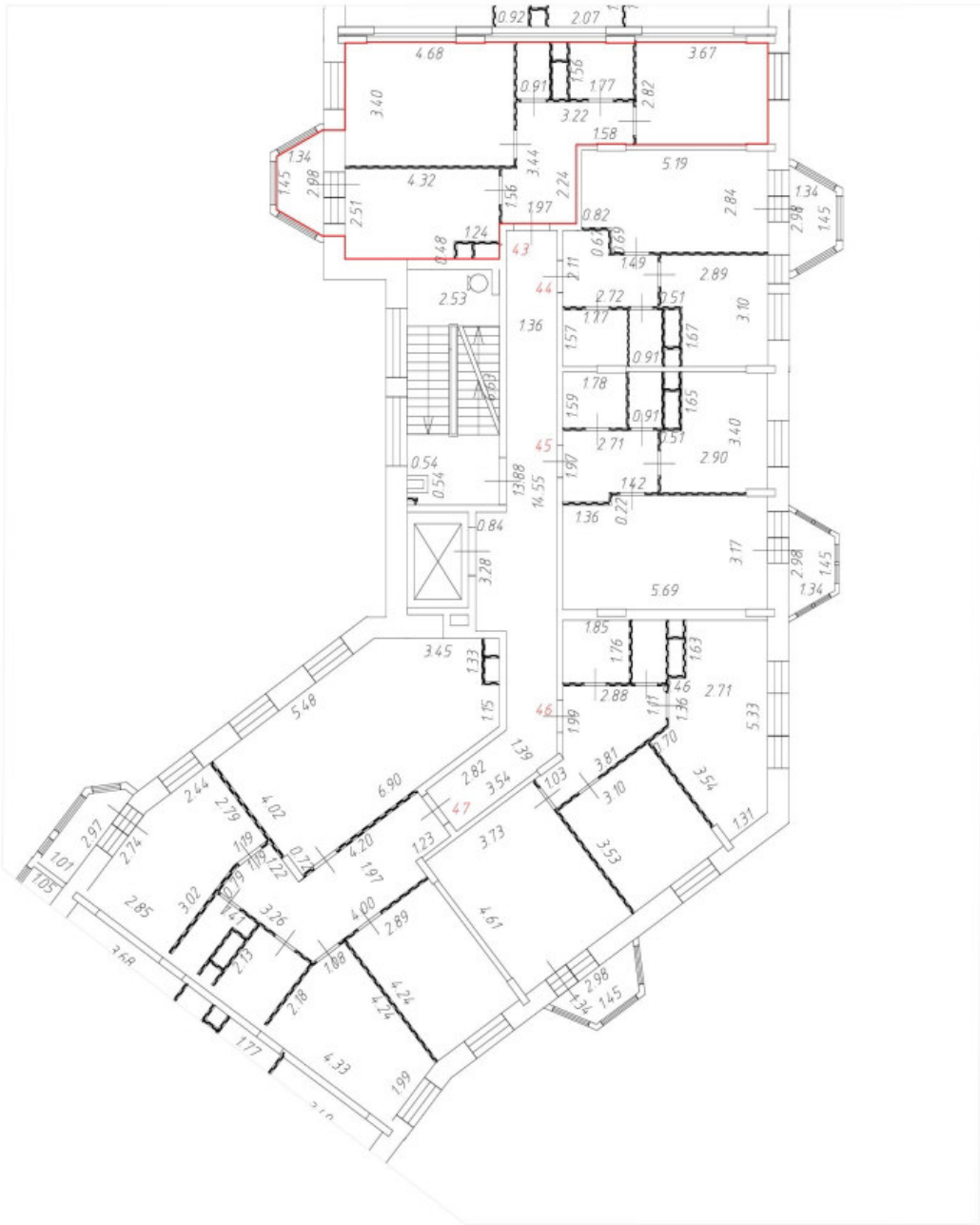
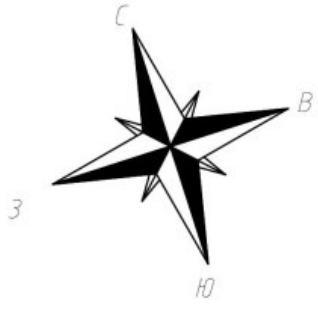

Условные обозначения:

 Часть границы вновь образованного помещения;

 Дверь остекленная (на балкон, лоджию);

 Стена с окном и дверью;

 Лестница;

 Перегородка.

Масштаб 1:200

План этажа (части этажа)

4 этаж
3 секция

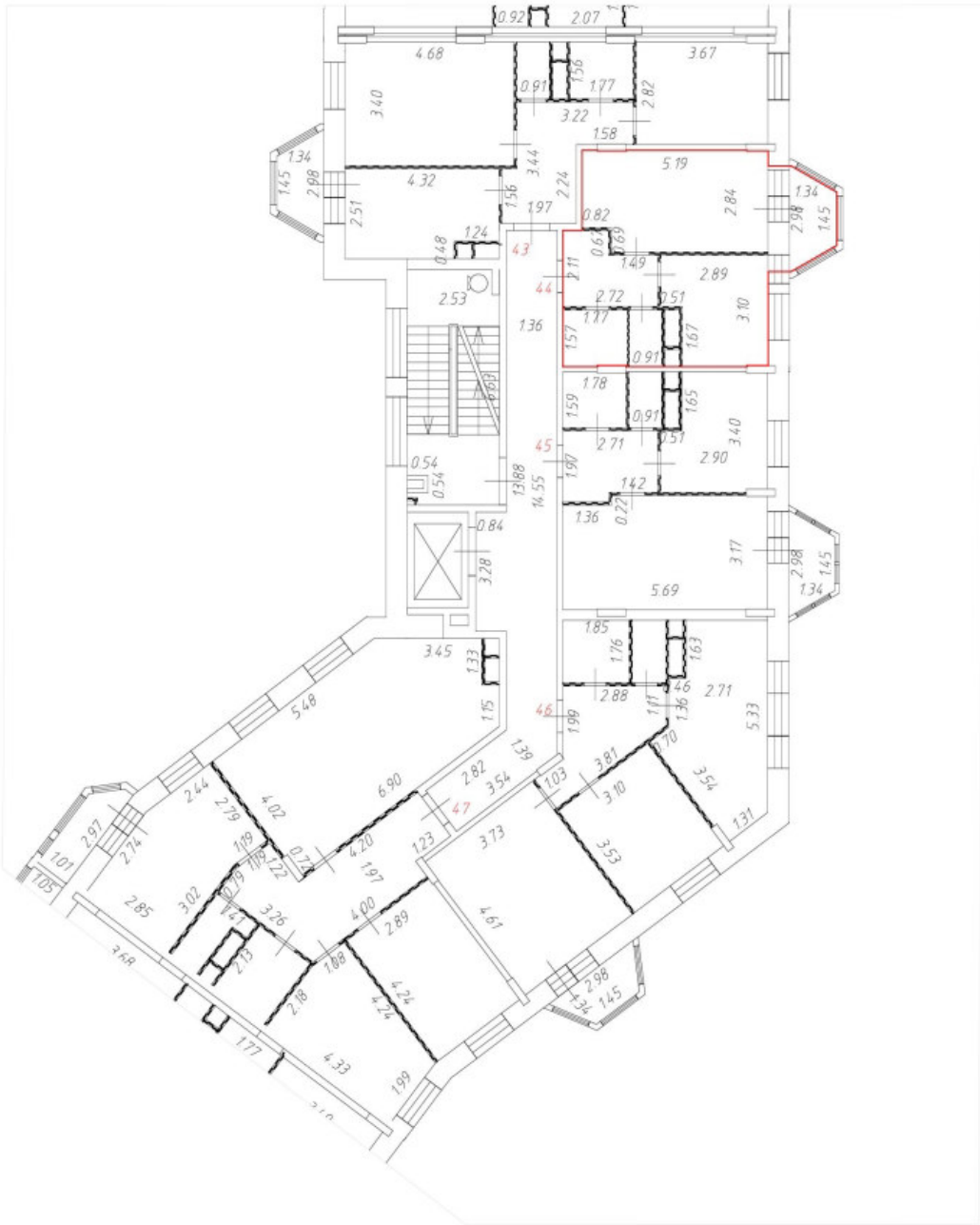
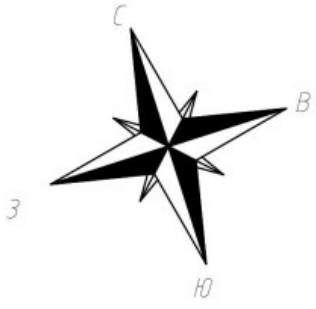

Условные обозначения:

— Часть границы вновь образованного помещения;

 Дверь остекленная (на балкон, лоджию);

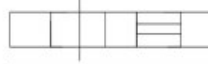
 Стена с окном и дверью;

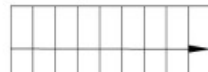
 Лестница;

 Перегородка.

Масштаб 1:200

План этажа (части этажа)

4 этаж
3 секция

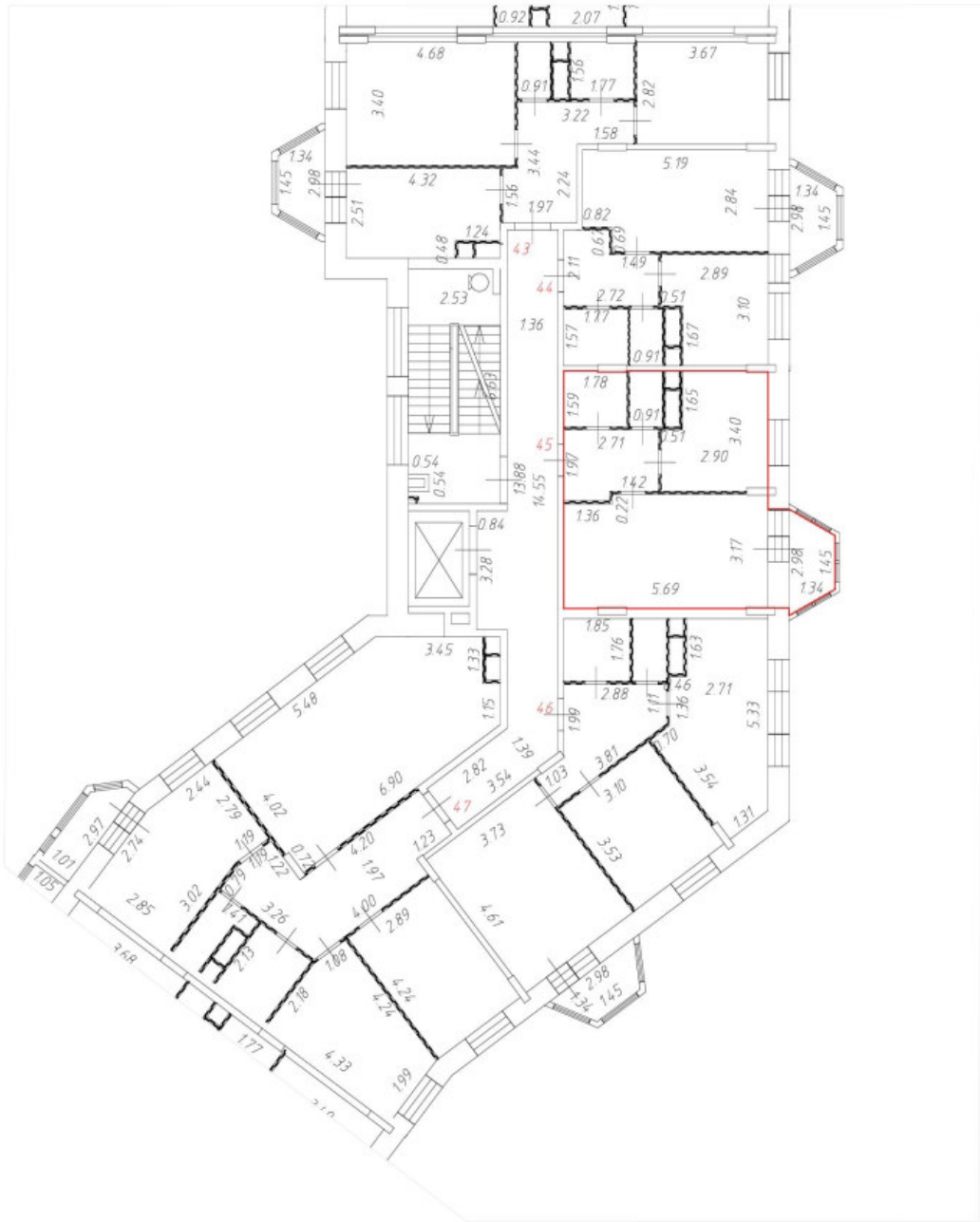
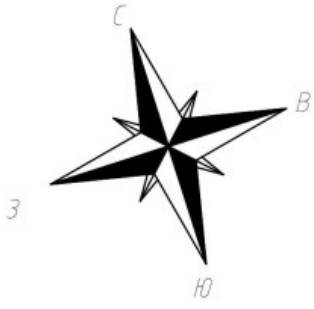

Условные обозначения:

Часть границы вновь образованного помещения;

Дверь остекленная (на балкон, лоджию);

Стена с окном и дверью;

Лестница;

Перегородка.

Масштаб 1:200

План этажа (части этажа)

4 этаж
3 секция

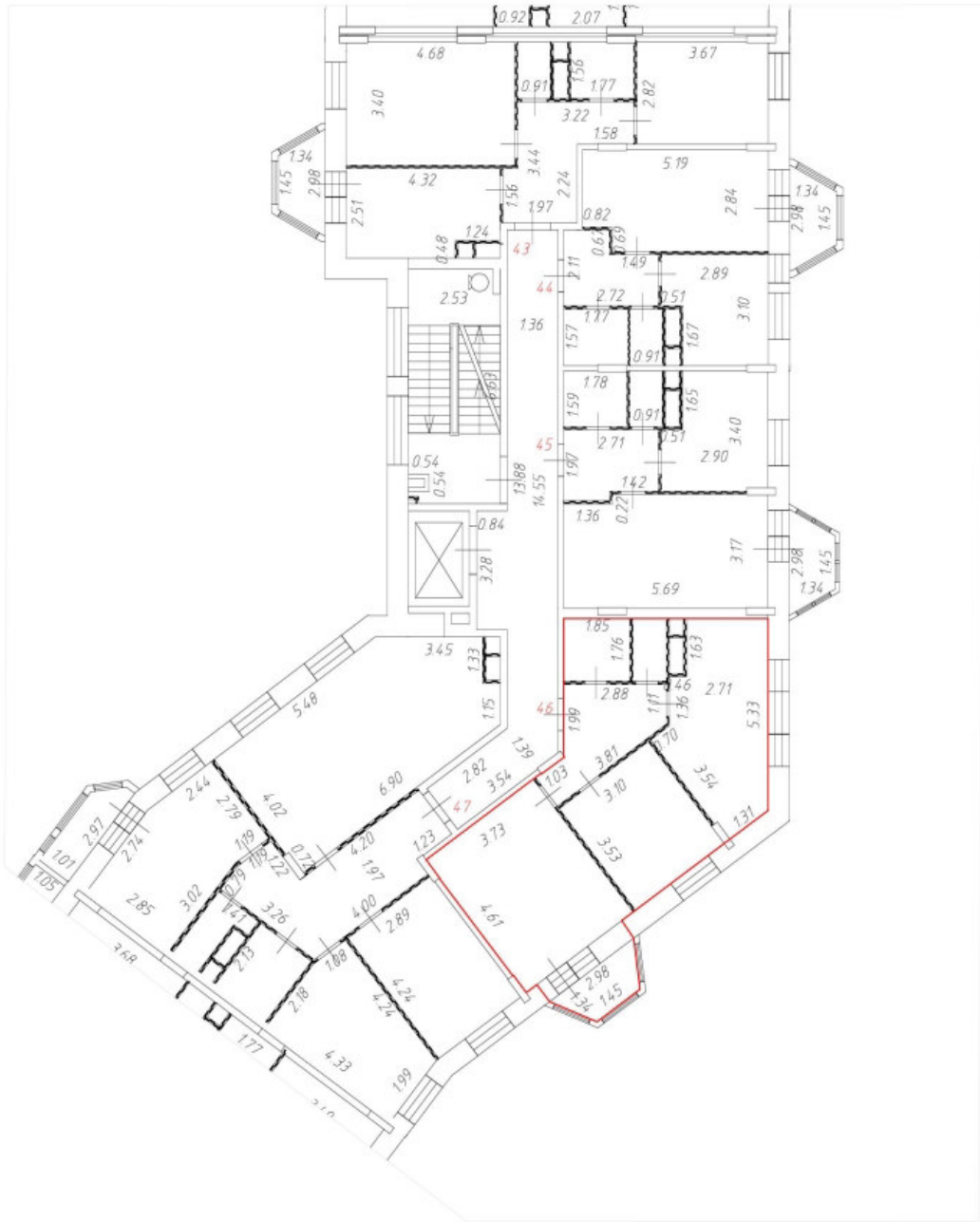
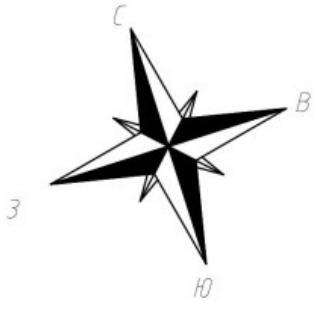

Условные обозначения:

— Часть границы вновь образованного помещения;

 Дверь остекленная (на балкон, лоджию);

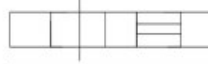
 Стена с окном и дверью;

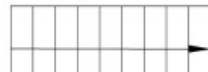
 Лестница;

 Перегородка.

Масштаб 1:200

План этажа (части этажа)

4 этаж
3 секция

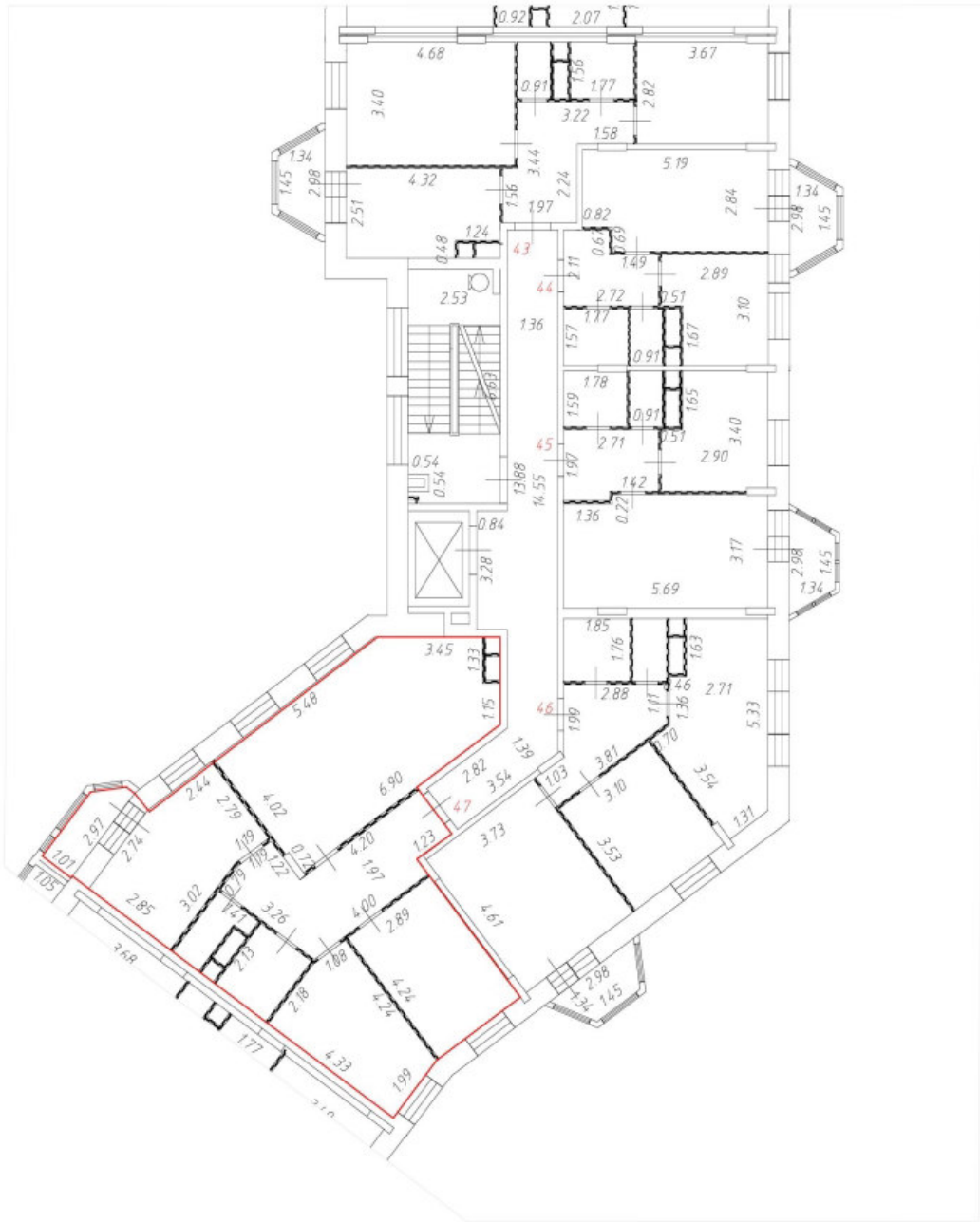
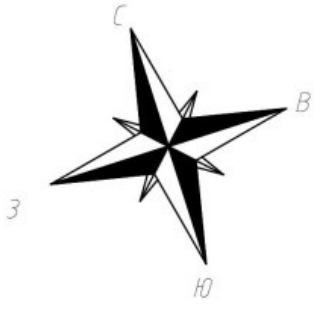

Условные обозначения:

— Часть границы вновь образованного помещения;

 Дверь остекленная (на балкон, лоджию);

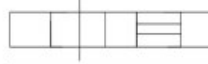
 Стена с окном и дверью;

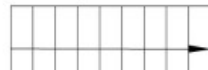
 Лестница;

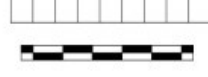
 Перегородка.

Масштаб 1:200

План этажа (части этажа)

1 этаж
4 секция

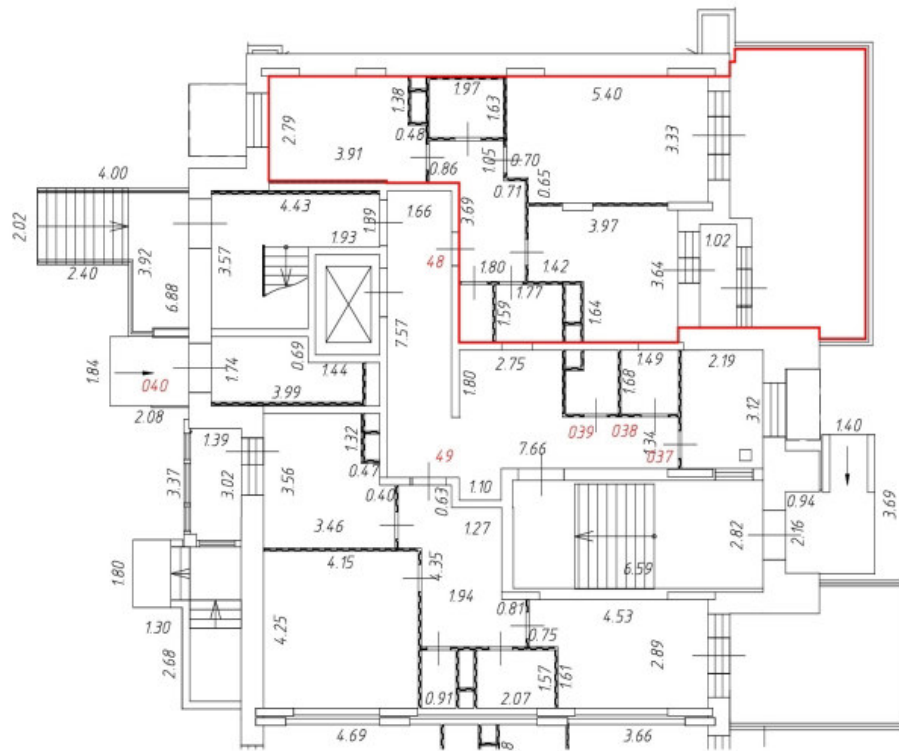
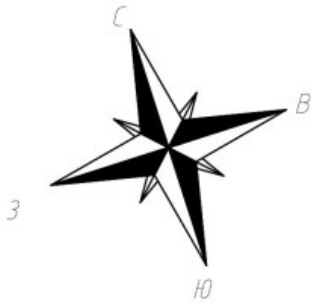

Условные обозначения:

— Часть границы вновь образованного помещения;

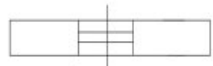
 Дверь остекленная (на балкон, лоджию);

 Стена с окном и дверью;

 Лестница;

 Перегородка.



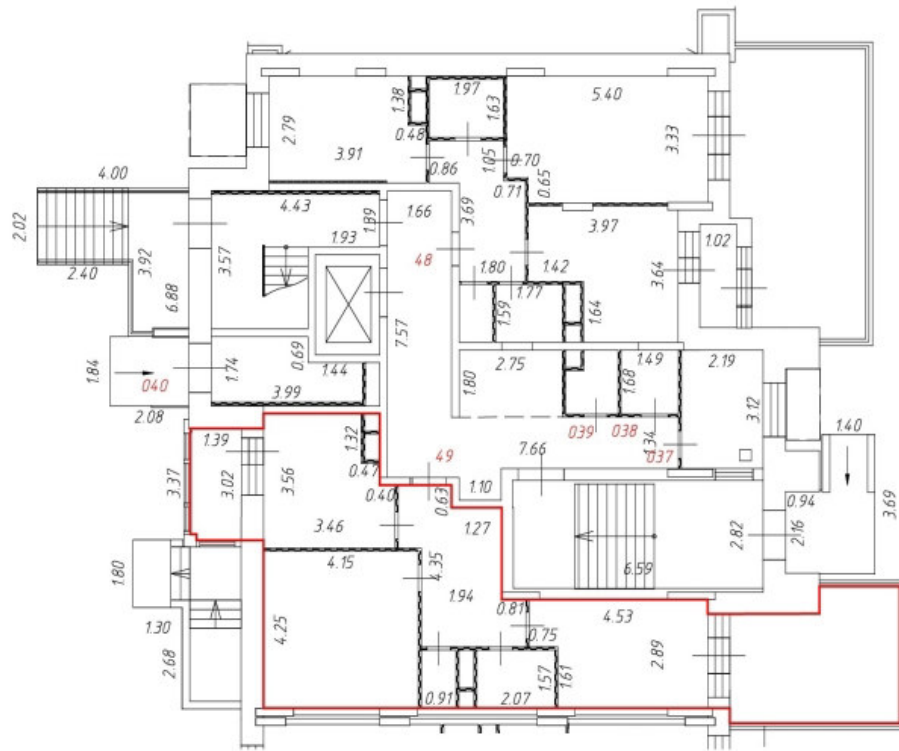
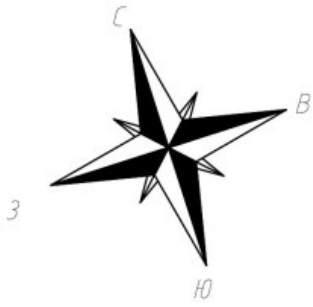

Масштаб 1:200

План этажа (части этажа)

1 этаж
4 секция

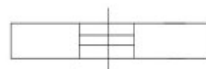

Условные обозначения:

-  Часть границы вновь образованного помещения;
-  Дверь остекленная (на балкон, лоджию);
-  Стена с окном и дверью;
-  Лестница;
-  Перегородка.

Масштаб 1:200

План этажа (части этажа)

2 этаж
4 секция

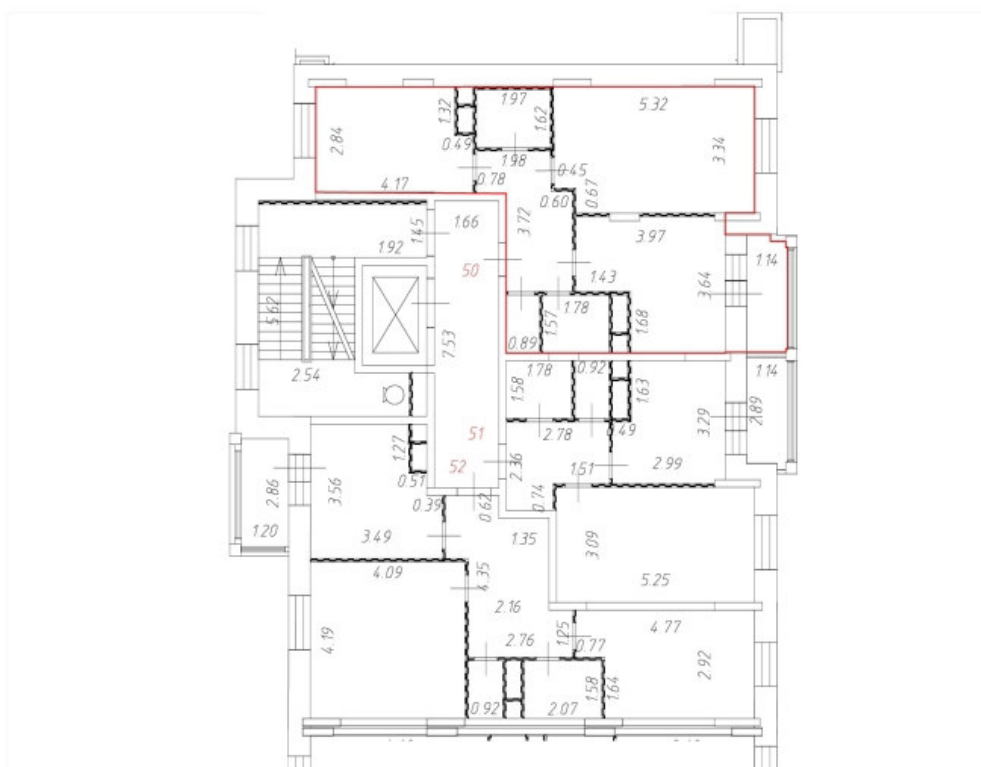
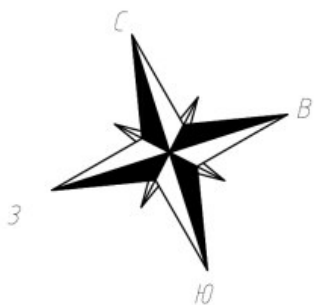

Условные обозначения:

— Часть границы вновь образованного помещения;



Дверь остекленная (на балкон, лоджию);

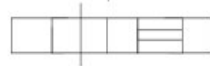

Стена с окном и дверью;



Лестница;



Перегорodka.



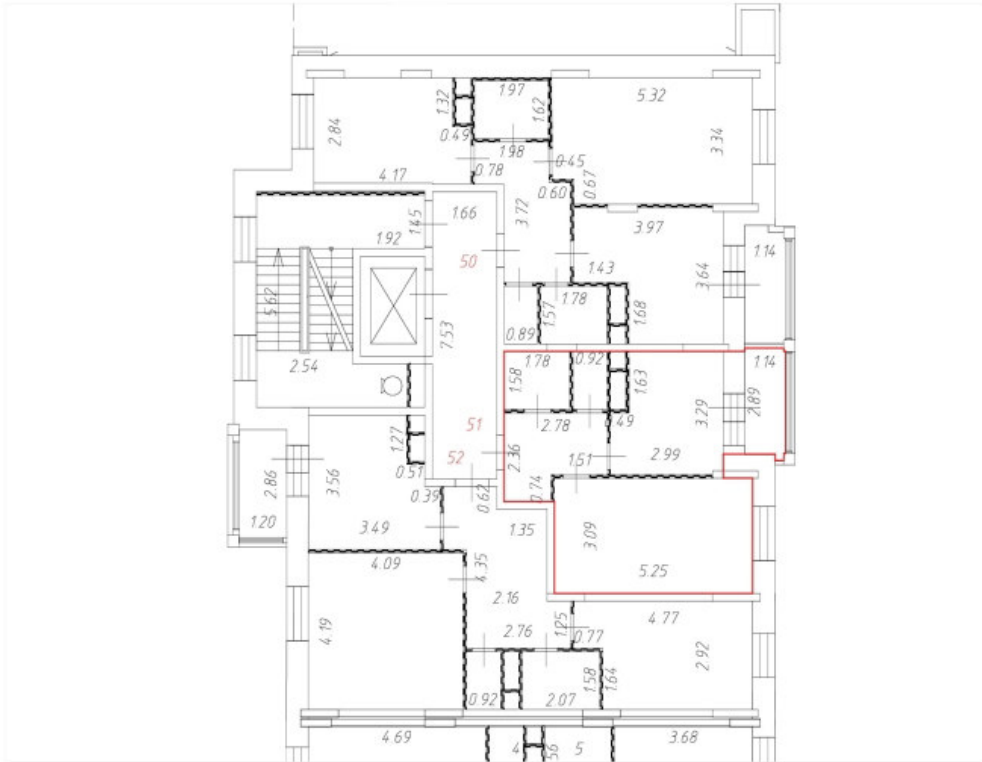
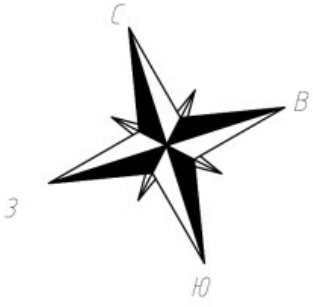

Масштаб 1:200

План этажа (части этажа)

2 этаж
4 секция

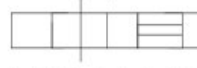

Условные обозначения:

-  Часть границы вновь образованного помещения;
-  Дверь остекленная (на балкон, лоджию);
-  Стена с окном и дверью;
-  Лестница;
-  Перегородка.



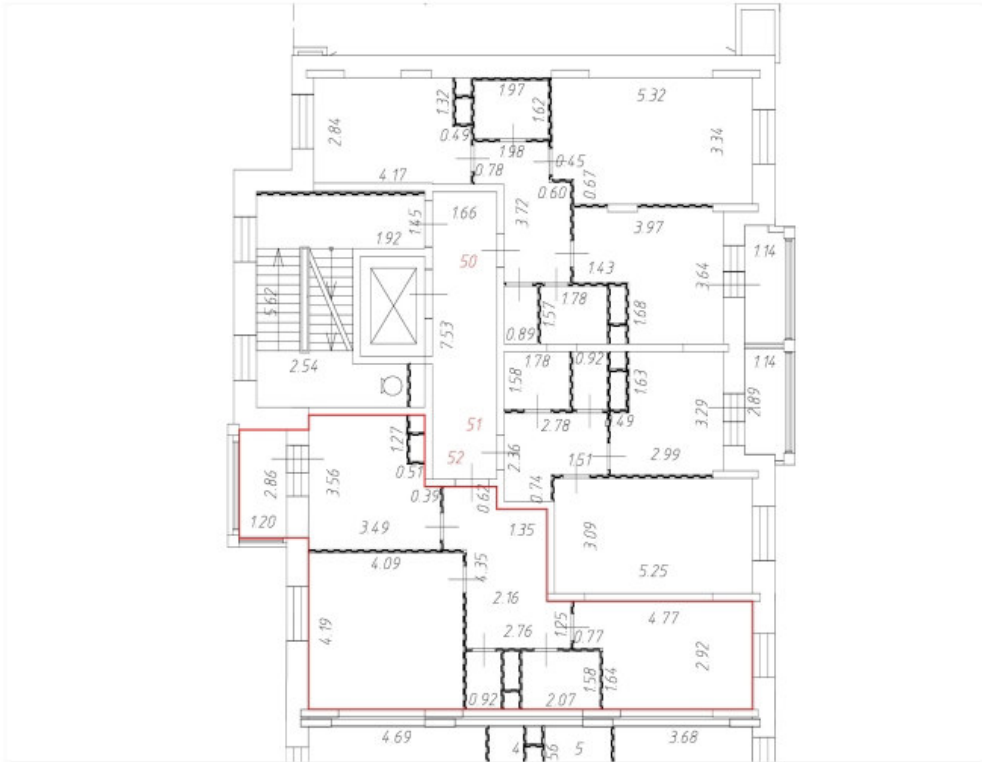
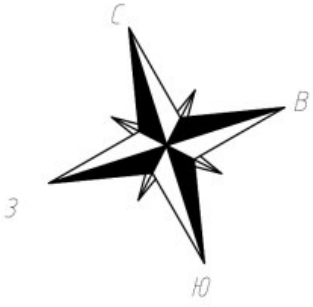

Масштаб 1:200

План этажа (части этажа)

2 этаж
4 секция

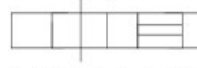
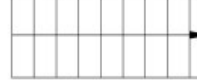

Условные обозначения:

-  Часть границы вновь образованного помещения;
-  Дверь остекленная (на балкон, лоджию);
-  Стена с окном и дверью;
-  Лестница;
-  Перегородка.

Масштаб 1:200

План этажа (части этажа)

3 этаж
4 секция

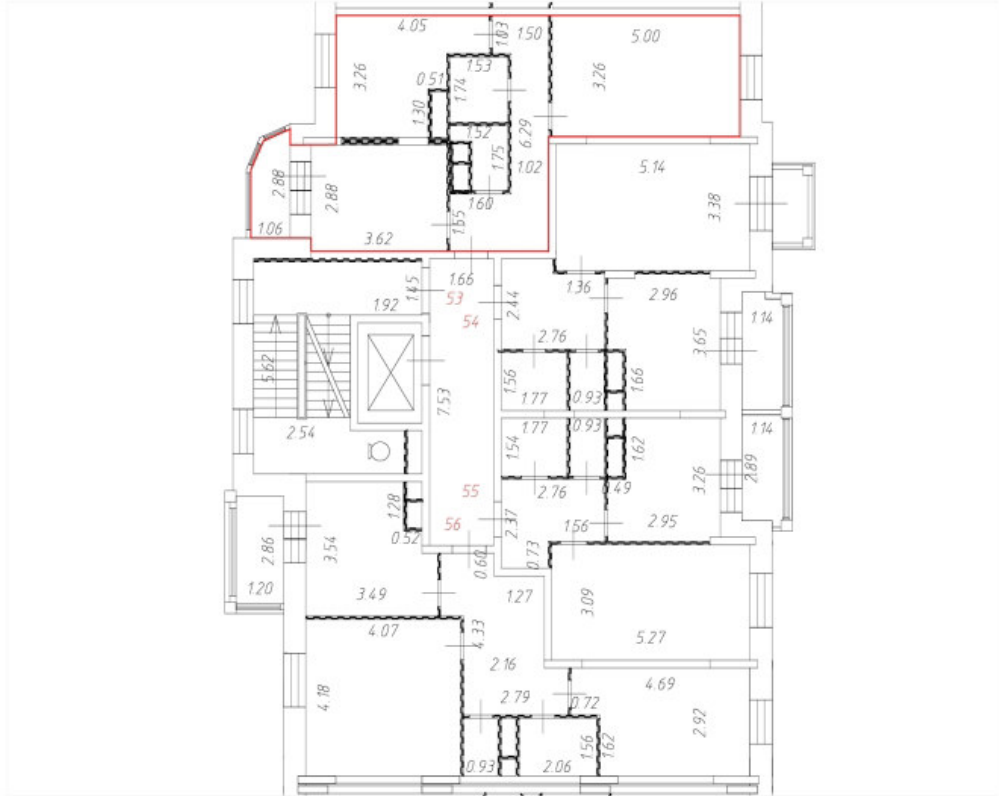
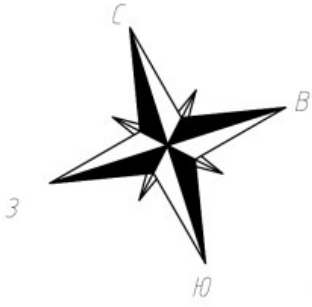

Условные обозначения:

— Часть границы вновь образованного помещения;

 Дверь остекленная (на балкон, лоджию);

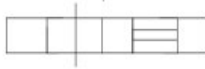
 Стена с окном и дверью;

 Лестница;

 Перегородка.



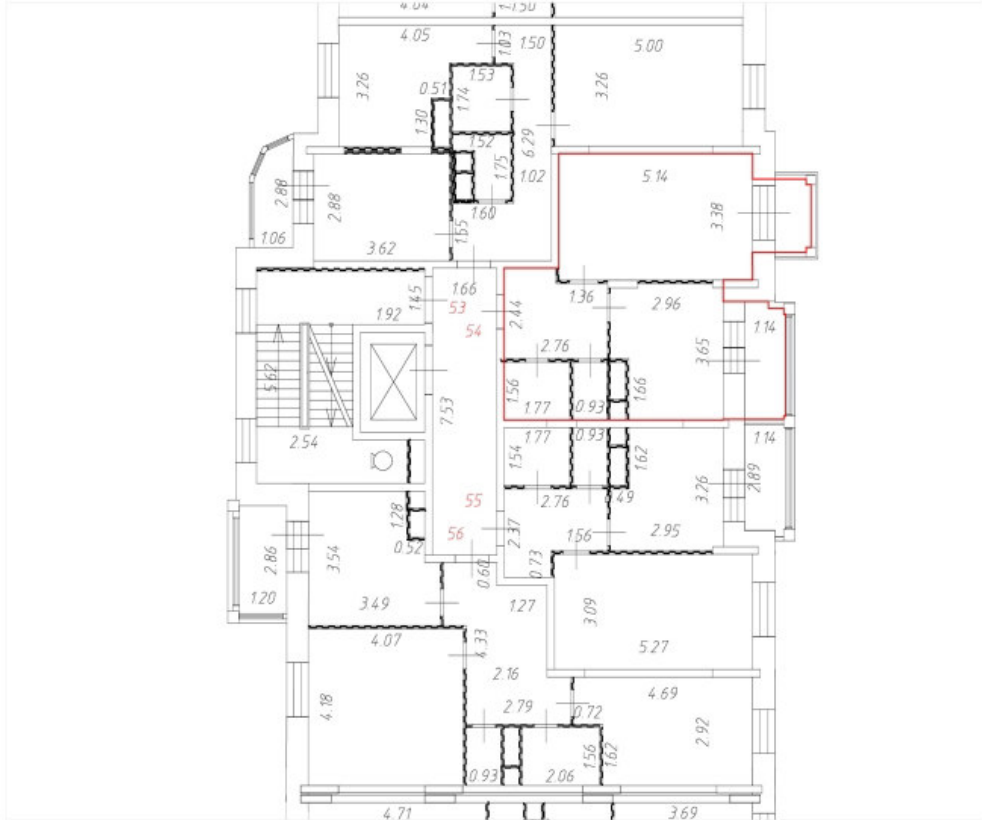
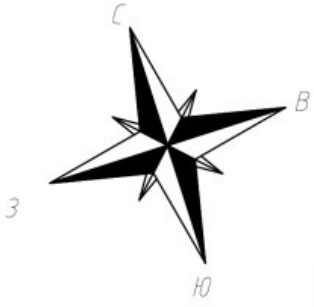

Масштаб 1:200

План этажа (части этажа)

3 этаж
4 секция

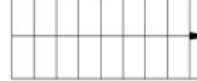

Условные обозначения:

-  Часть границы вновь образованного помещения;
-  Дверь остекленная (на балкон, лоджию);
-  Стена с окном и дверью;
-  Лестница;
-  Перегородка.

Масштаб 1:200

План этажа (части этажа)

3 этаж
4 секция

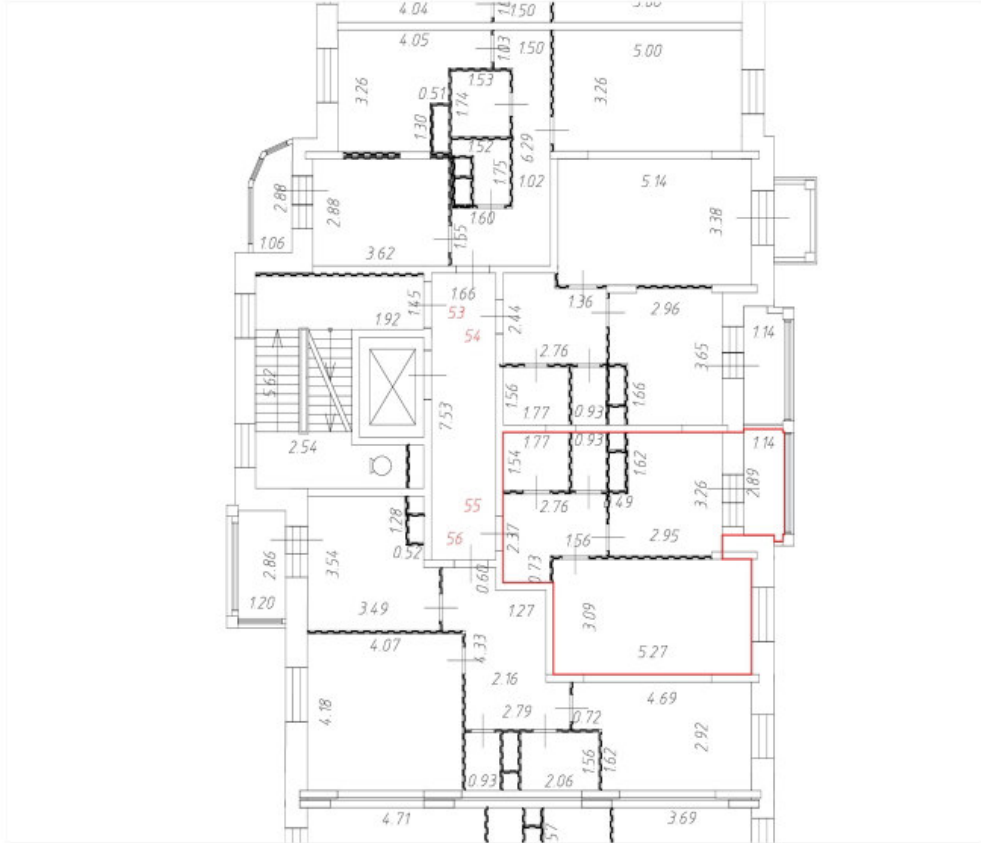
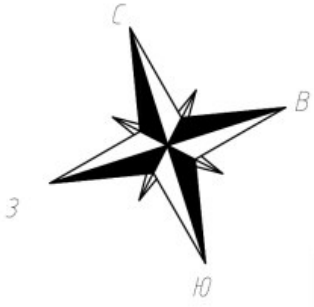

Условные обозначения:

— Часть границы вновь образованного помещения;

 Дверь остекленная (на балкон, лоджию);

 Стена с окном и дверью;

 Лестница;

 Перегородка.

Масштаб 1:200

План этажа (части этажа)

3 этаж
4 секция

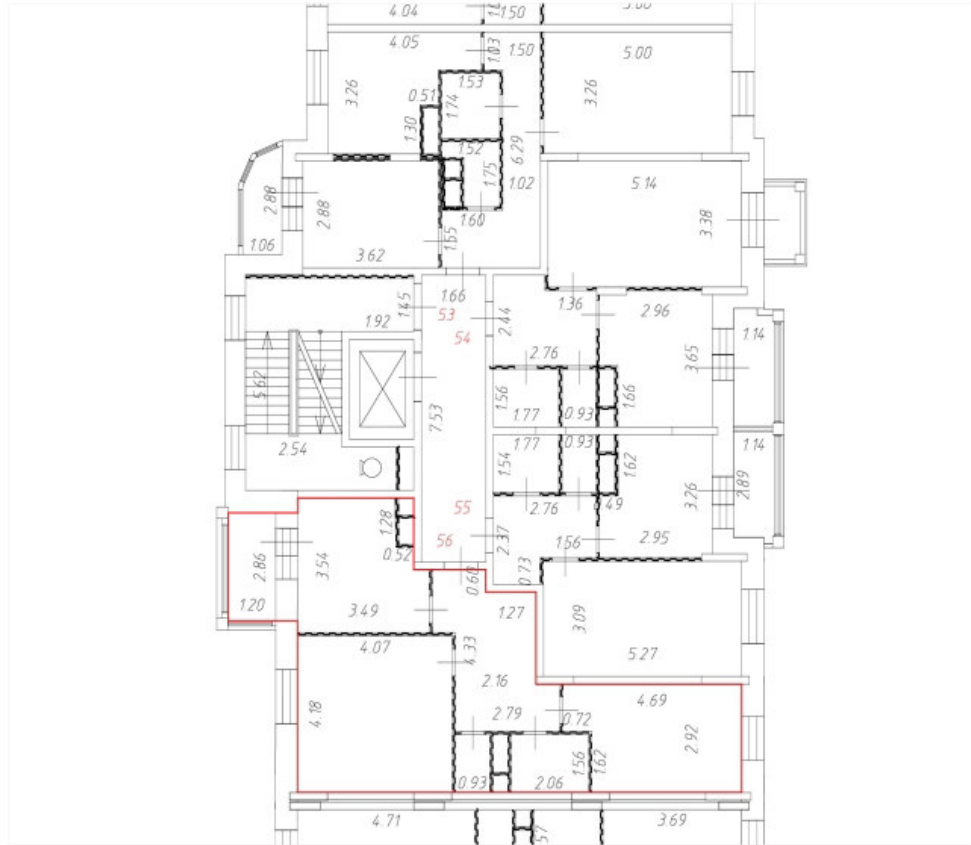
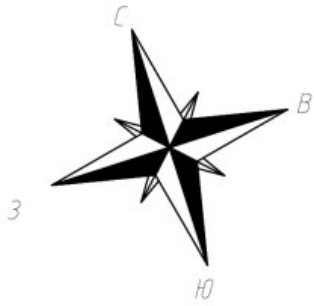

Условные обозначения:

— Часть границы вновь образованного помещения;

 Дверь остекленная (на балкон, лоджию);

 Стена с окном и дверью;

 Лестница;

 Перегородка.

Масштаб 1:200

План этажа (части этажа)

4 этаж
4 секция

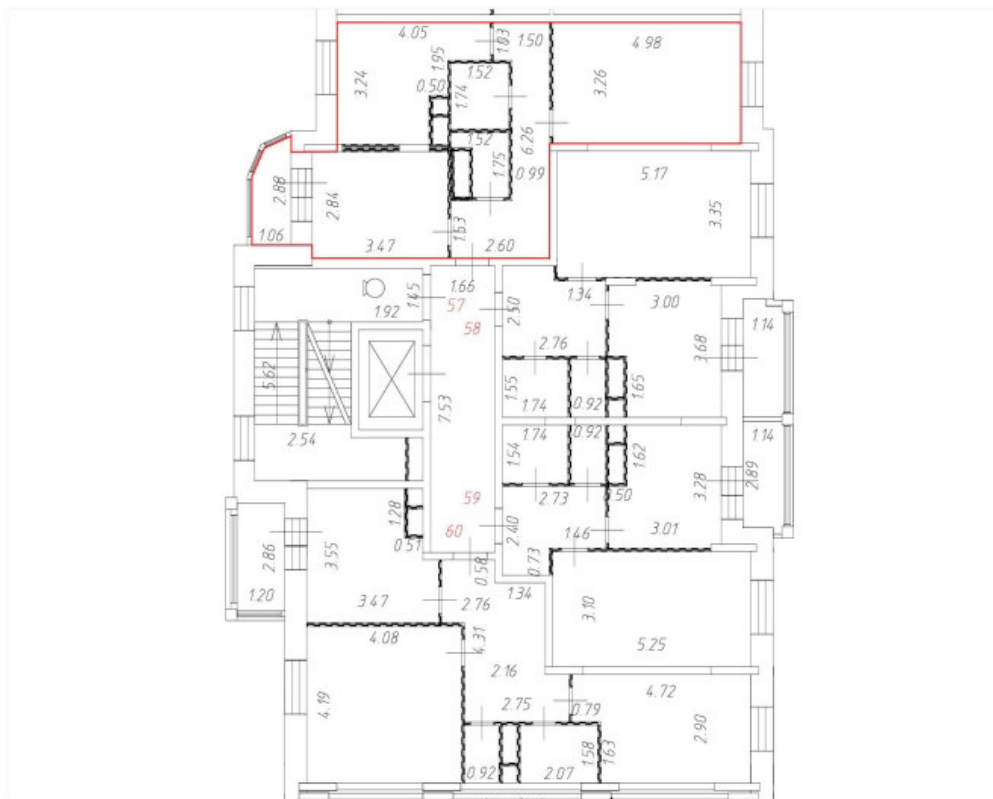
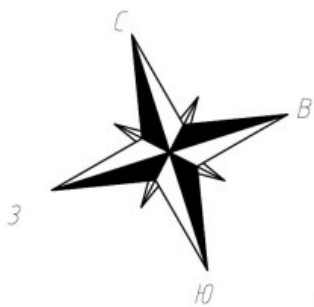

Условные обозначения:

— Часть границы вновь образованного помещения;

 Дверь остекленная (на балкон, лоджию);

 Стена с окном и дверью;

 Лестница;

 Перегородка.

Масштаб 1:200

План этажа (части этажа)

4 этаж
4 секция

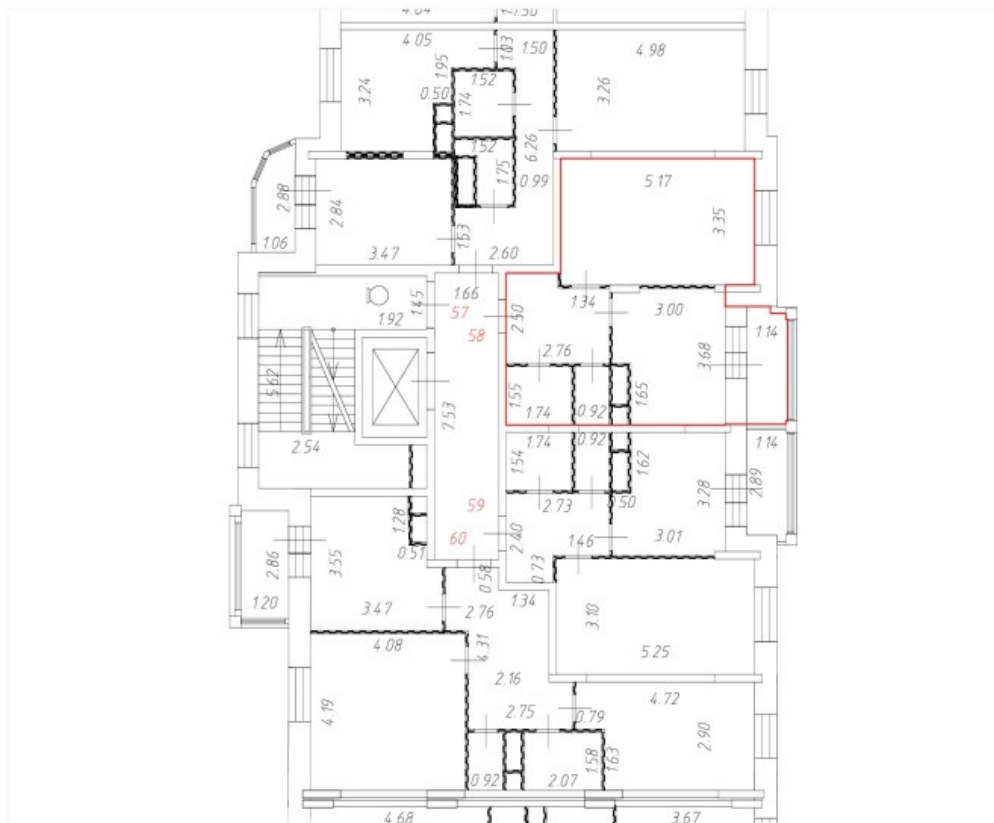
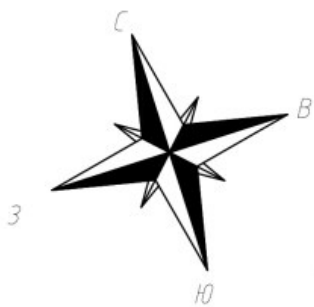

Условные обозначения:

— Часть границы вновь образованного помещения;



Дверь остекленная (на балкон, лоджию);

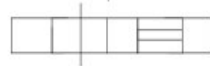

Стена с окном и дверью;



Лестница;



Перегорodka.



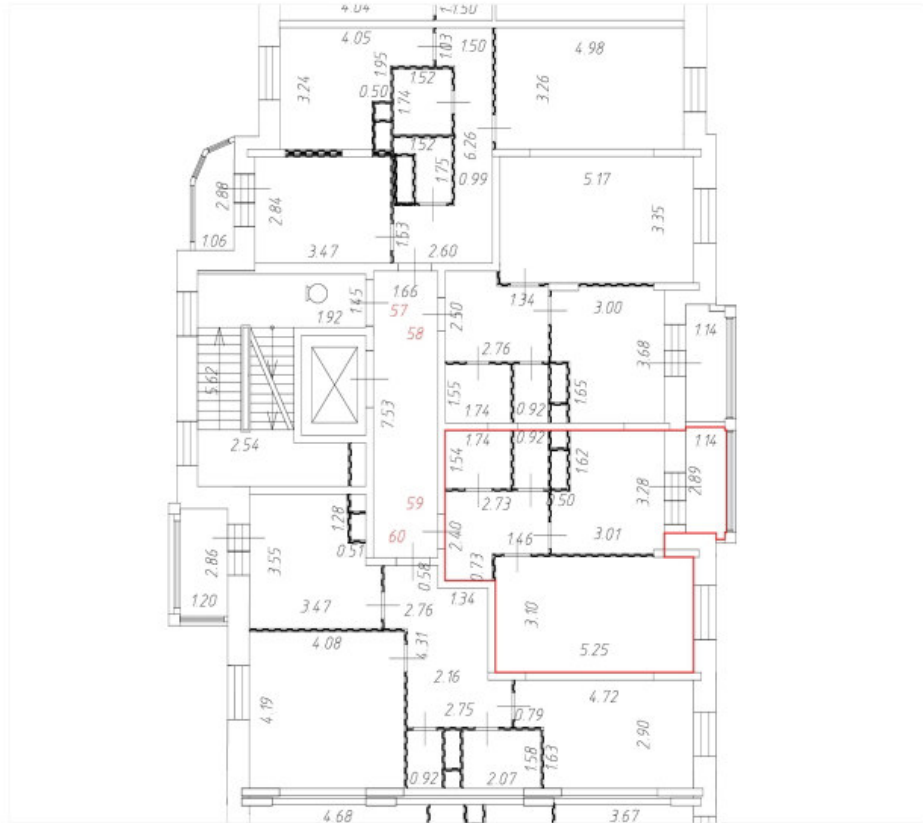
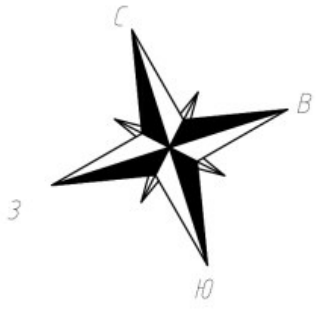

Масштаб 1:200

План этажа (части этажа)

4 этаж
4 секция

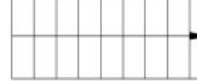

Условные обозначения:

-  Часть границы вновь образованного помещения;
-  Дверь остекленная (на балкон, лоджию);
-  Стена с окном и дверью;
-  Лестница;
-  Перегородка.

Масштаб 1:200

План этажа (части этажа)

4 этаж
4 секция

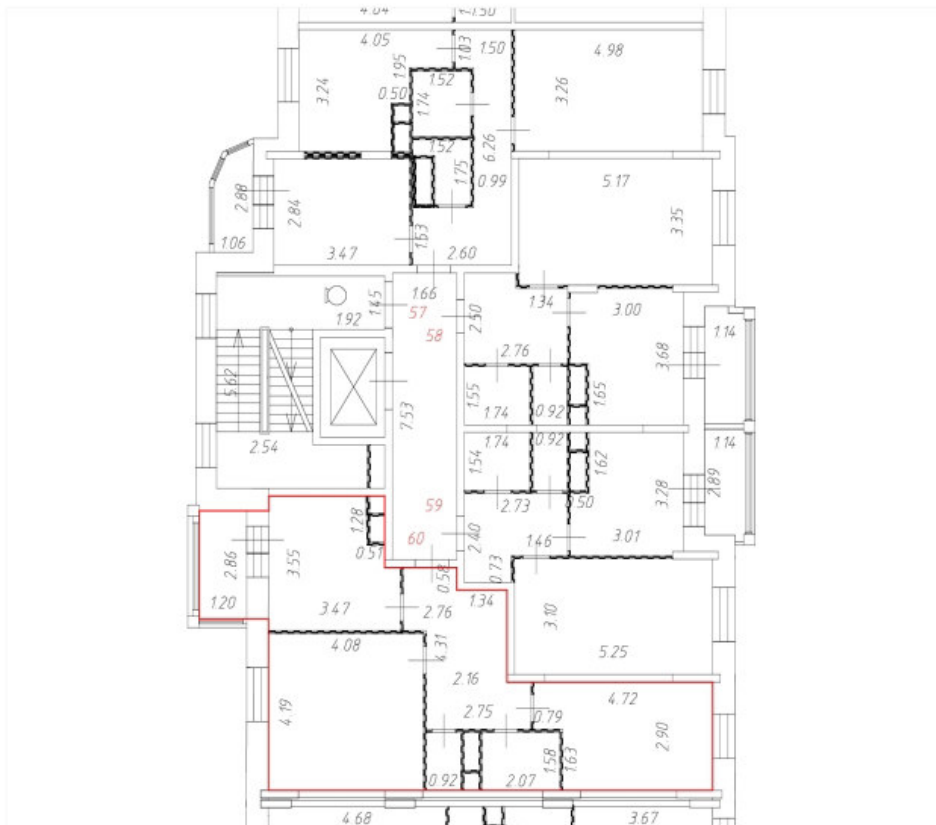
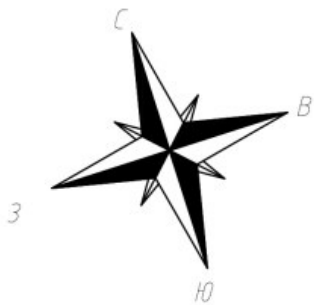

Условные обозначения:

— Часть границы вновь образованного помещения;



Дверь остекленная (на балкон, лоджию);

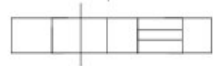

Стена с окном и дверью;



Лестница;



Перегорodka.



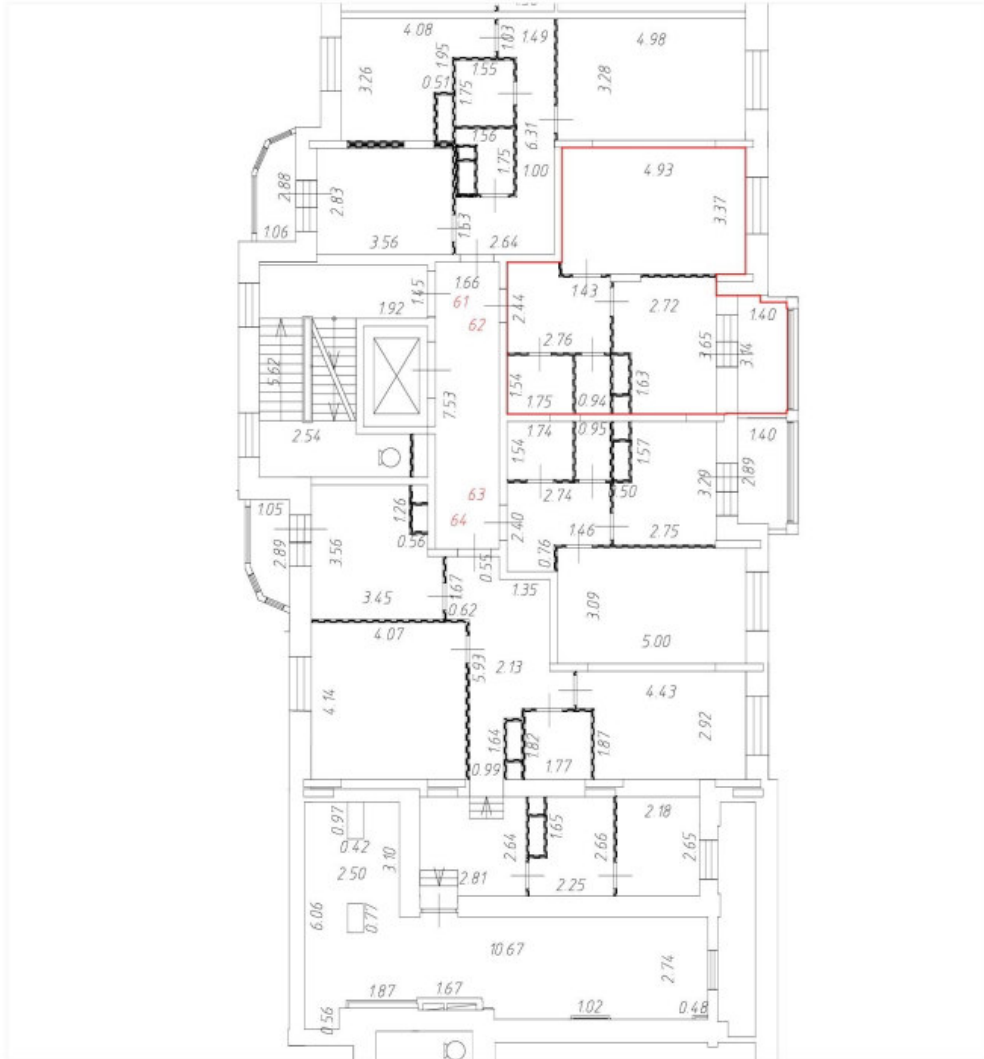
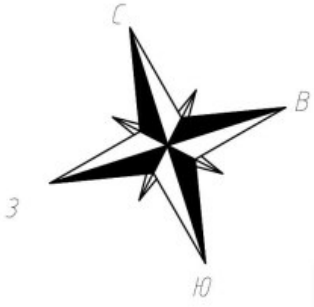

Масштаб 1:200

План этажа (части этажа)

5 этаж
4 секция



Условные обозначения:

-  Часть границы вновь образованного помещения;
-  Дверь остекленная (на балкон, лоджию);
-  Стена с окном и дверью;
-  Лестница;
-  Перегородка.



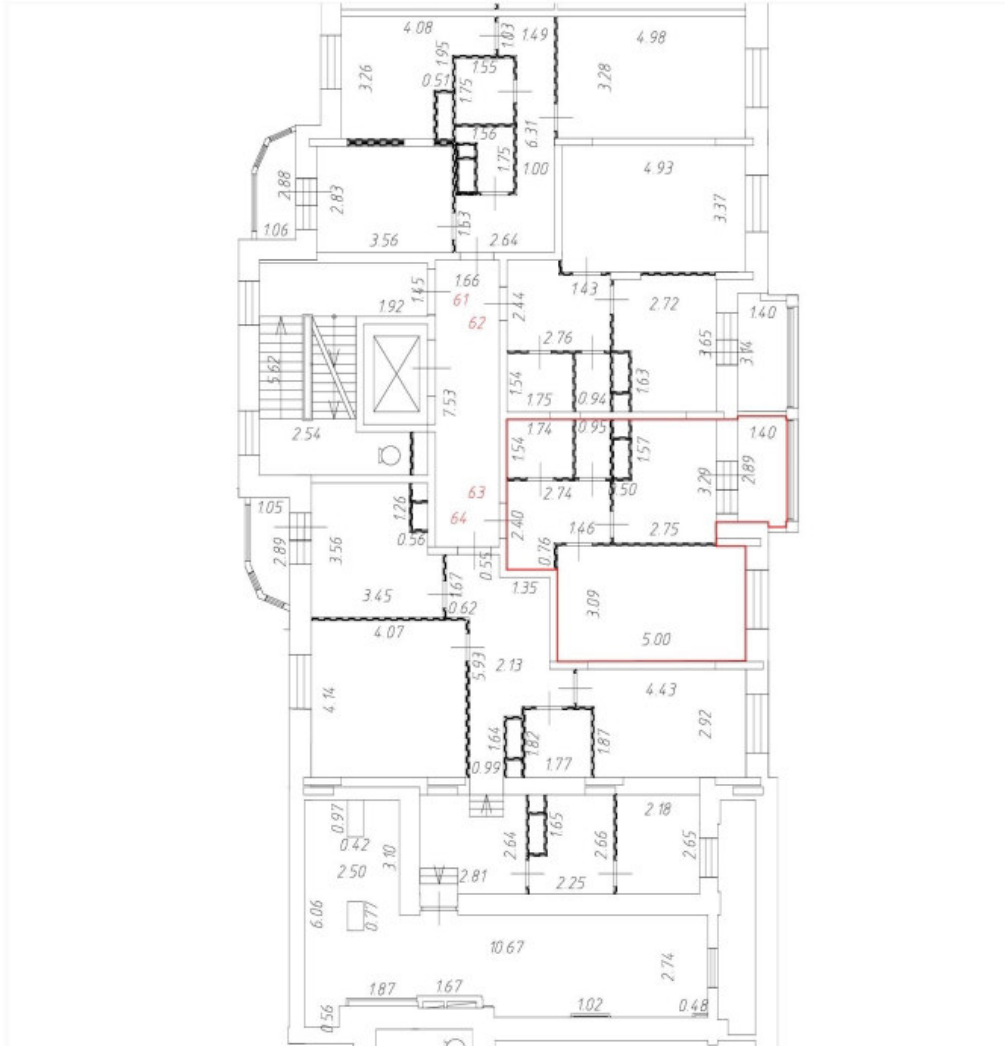
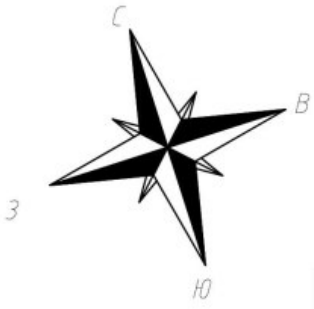

Масштаб 1:200

План этажа (части этажа)

5 этаж
4 секция

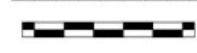

Условные обозначения:

-  Часть границы вновь образованного помещения;
-  Дверь остекленная (на балкон, лоджию);
-  Стена с окном и дверью;
-  Лестница;
-  Перегородка.



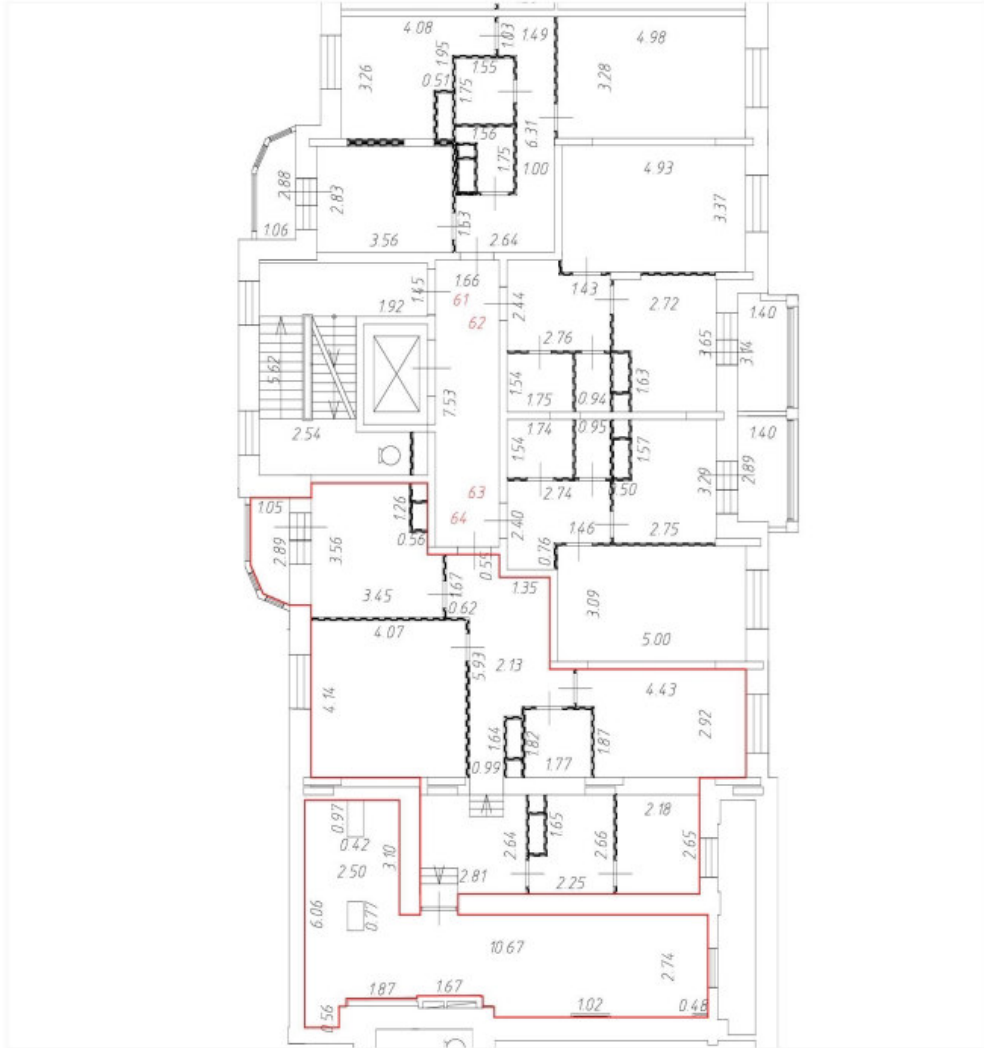
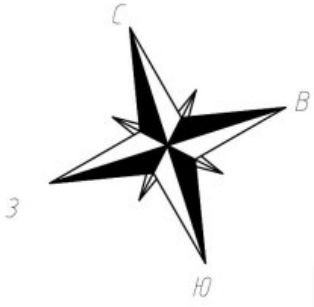

Масштаб 1:200

План этажа (части этажа)

5 этаж
4 секция



Условные обозначения:

-  Часть границы вновь образованного помещения;
-  Дверь остекленная (на балкон, лоджию);
-  Стена с окном и дверью;
-  Лестница;
-  Перегородка.



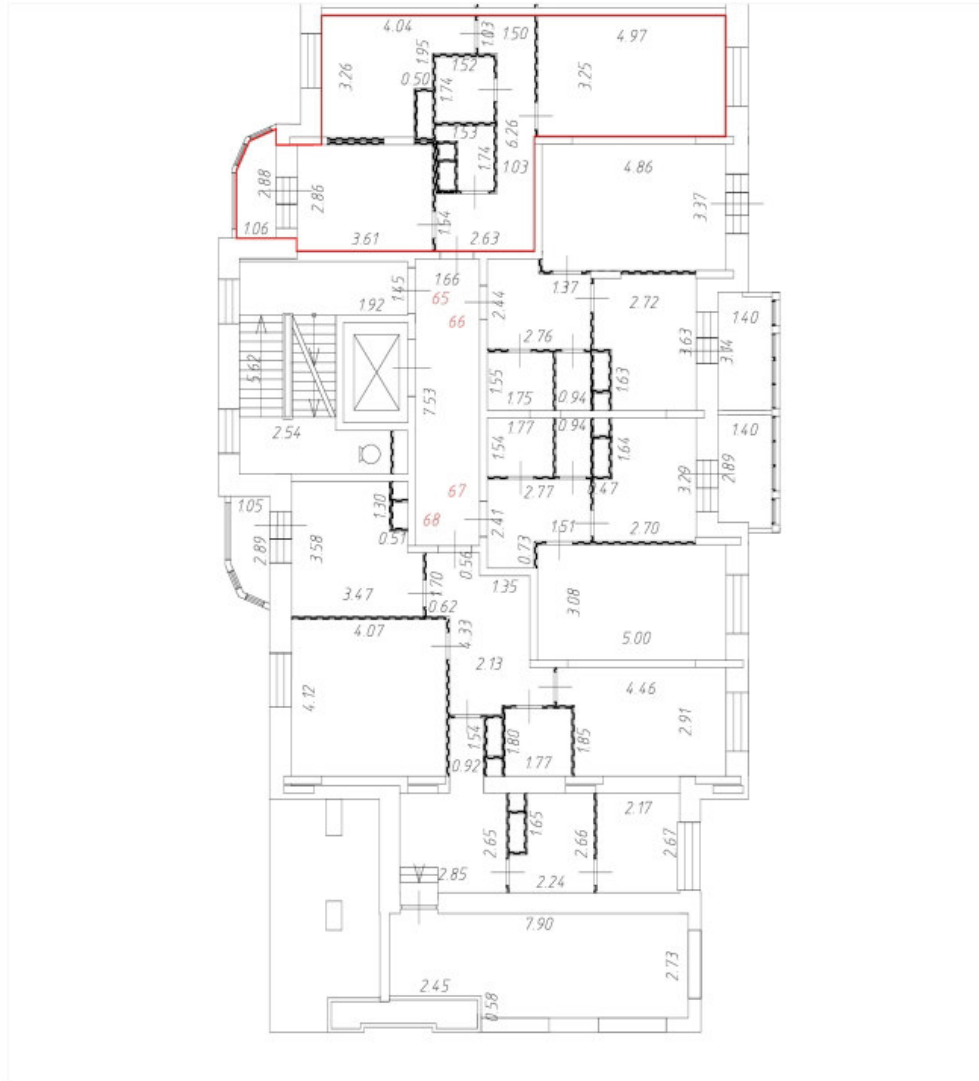
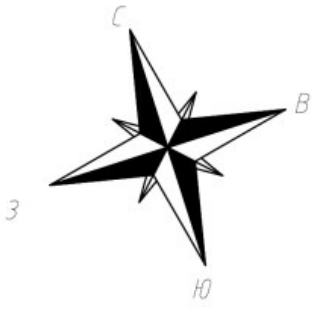

Масштаб 1:200

План этажа (части этажа)

6 этаж
4 секция



Условные обозначения:

-  Часть границы вновь образованного помещения;
-  Дверь остекленная (на балкон, лоджию);
-  Стена с окном и дверью;
-  Лестница;
-  Перегородка.



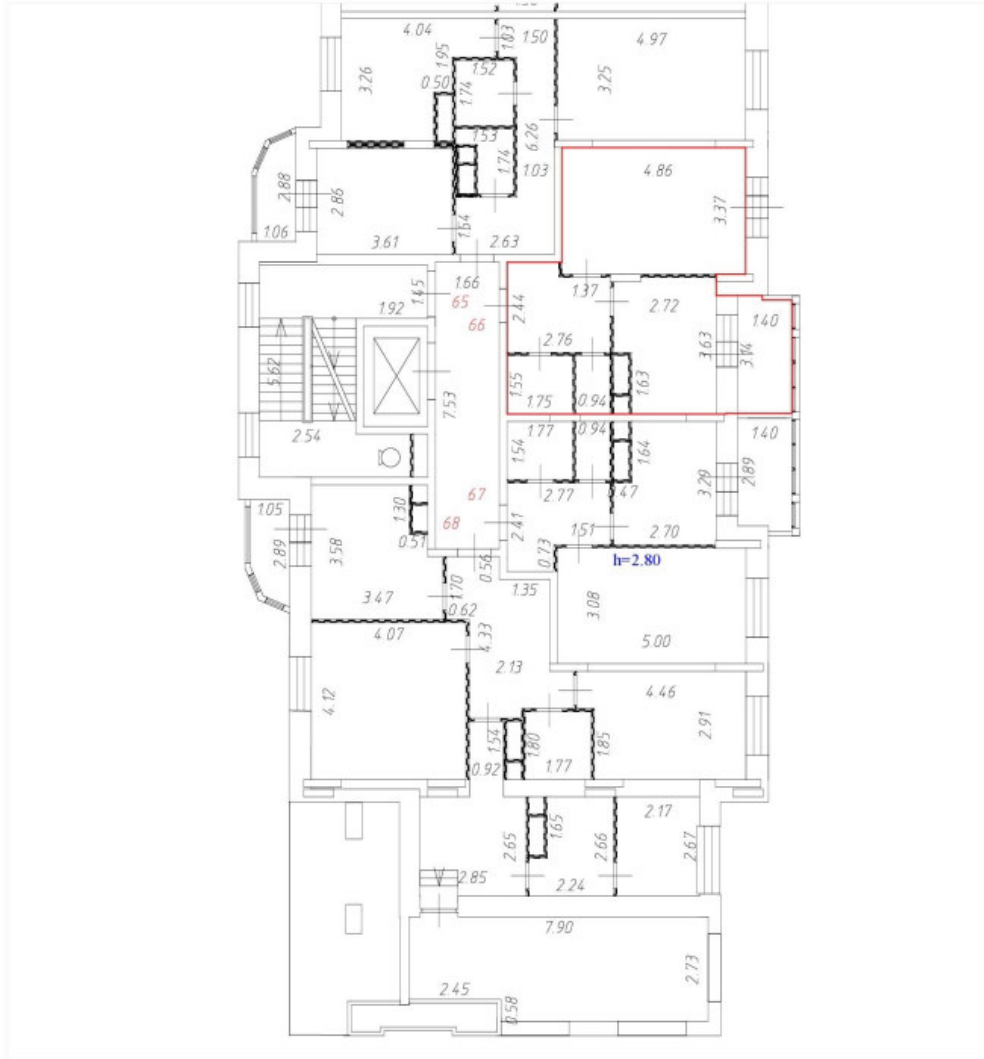
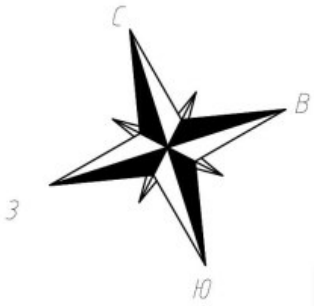

Масштаб 1:200

План этажа (части этажа)

6 этаж
4 секция

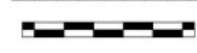

Условные обозначения:

-  Часть границы вновь образованного помещения;
-  Дверь остекленная (на балкон, лоджию);
-  Стена с окном и дверью;
-  Лестница;
-  Перегородка.



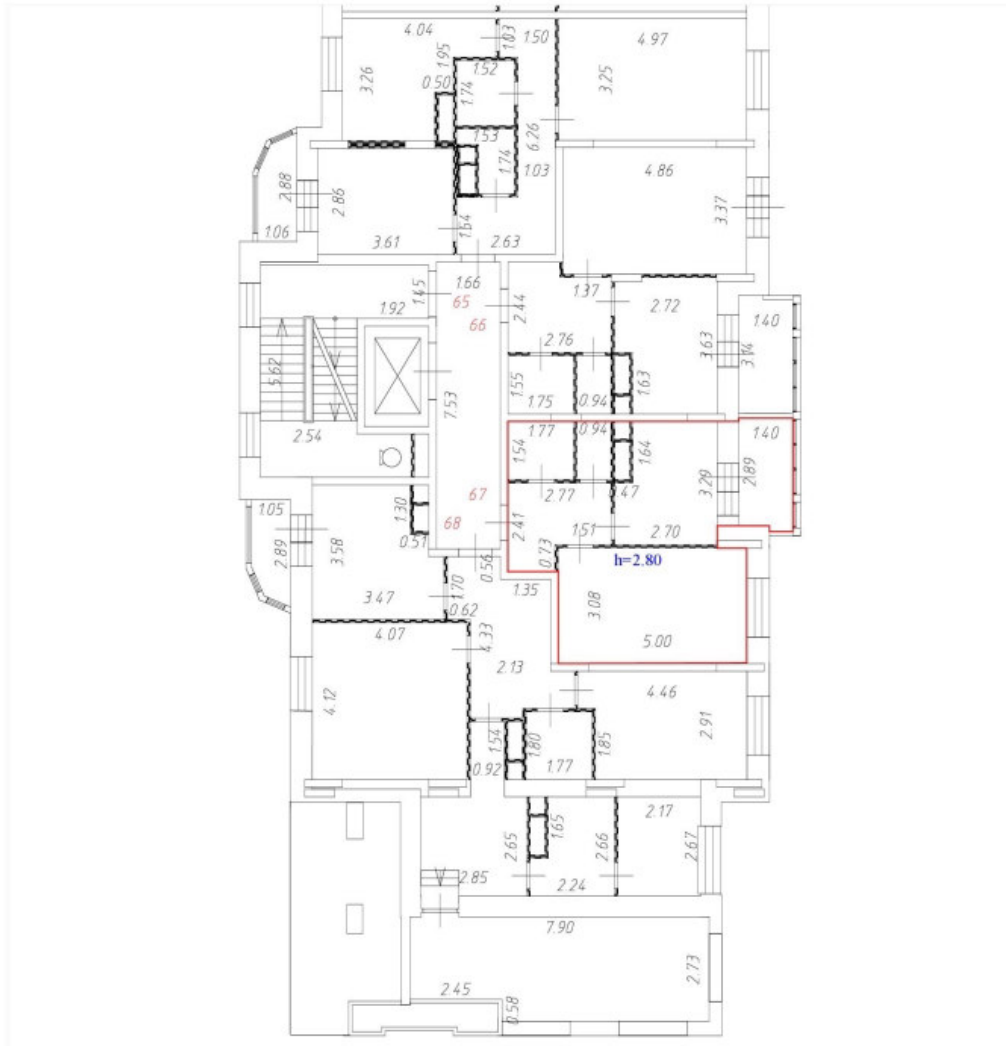
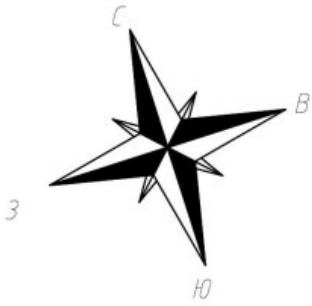

Масштаб 1:200

План этажа (части этажа)

6 этаж
4 секция



Условные обозначения:

-  Часть границы вновь образованного помещения;
-  Дверь остекленная (на балкон, лоджию);
-  Стена с окном и дверью;
-  Лестница;
-  Перегородка.

Масштаб 1:200

План этажа (части этажа)

6 этаж
4 секция

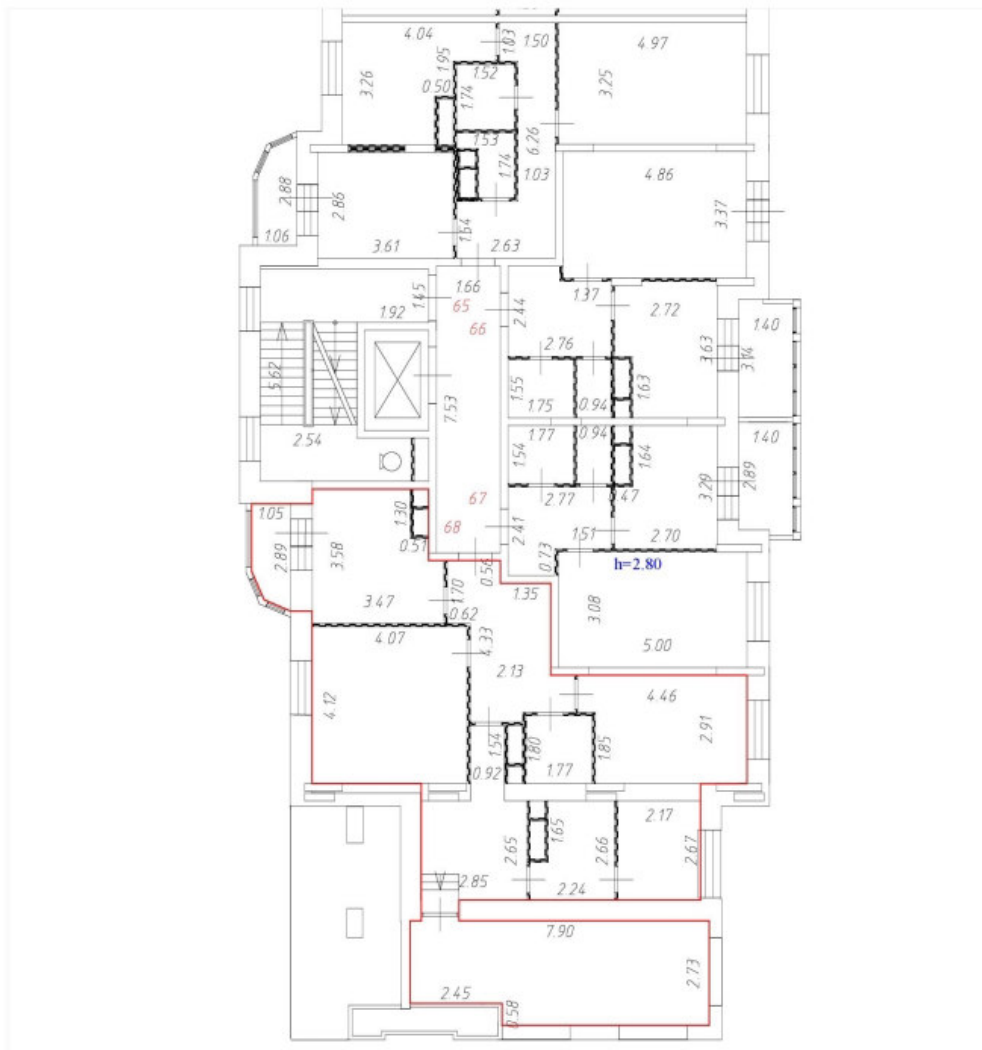
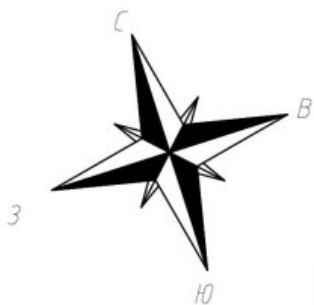

Условные обозначения:

— Часть границы вновь образованного помещения;



Дверь остекленная (на балкон, лоджию);

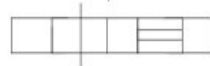

Стена с окном и дверью;



Лестница;



Перегорodka.



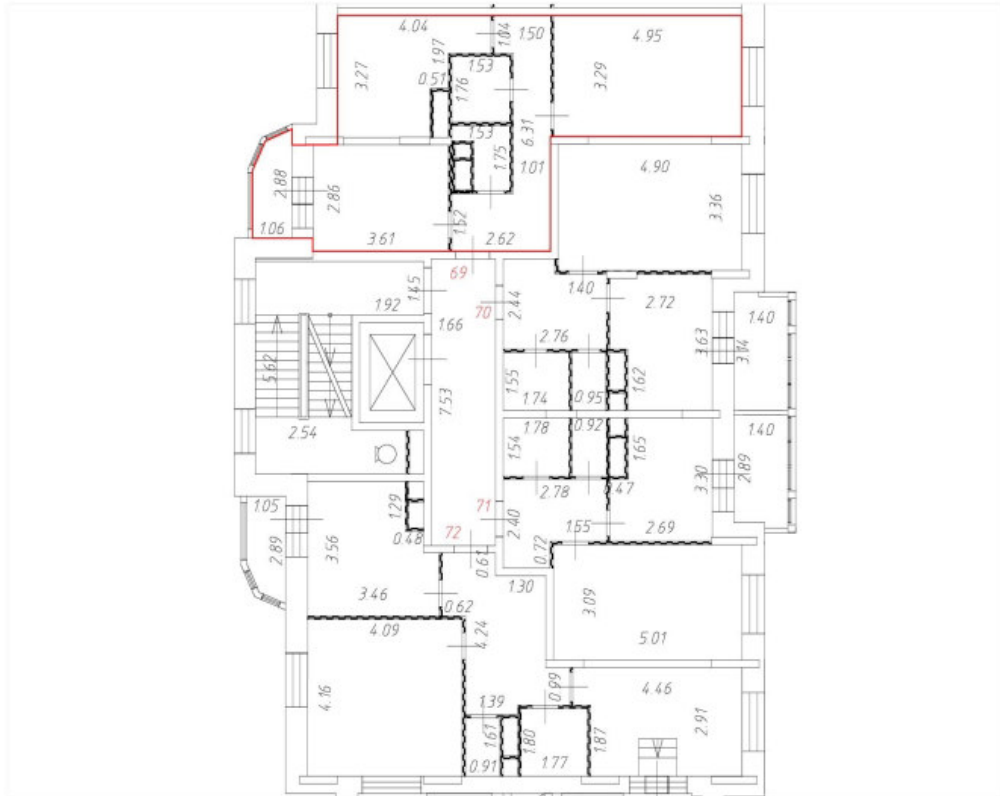
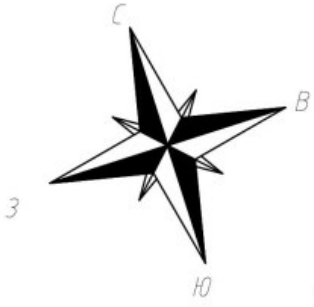

Масштаб 1:200

План этажа (части этажа)

7 этаж
4 секция



Условные обозначения:

-  Часть границы вновь образованного помещения;
-  Дверь остекленная (на балкон, лоджию);
-  Стена с окном и дверью;
-  Лестница;
-  Перегородка.



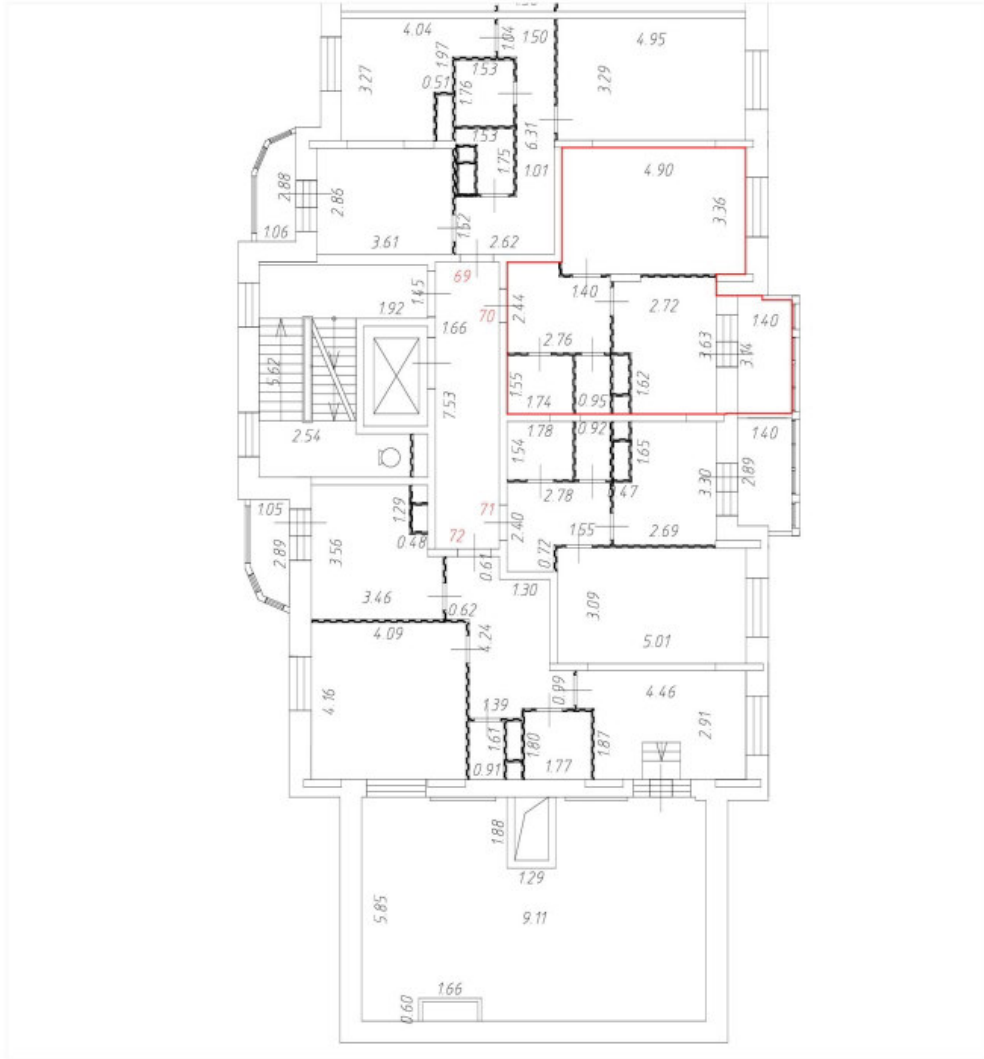
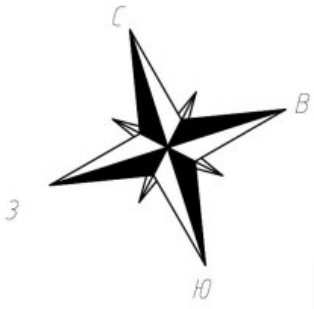

Масштаб 1:200

План этажа (части этажа)

7 этаж
4 секция



Условные обозначения:

-  Часть границы вновь образованного помещения;
-  Дверь остекленная (на балкон, лоджию);
-  Стена с окном и дверью;
-  Лестница;
-  Перегородка.



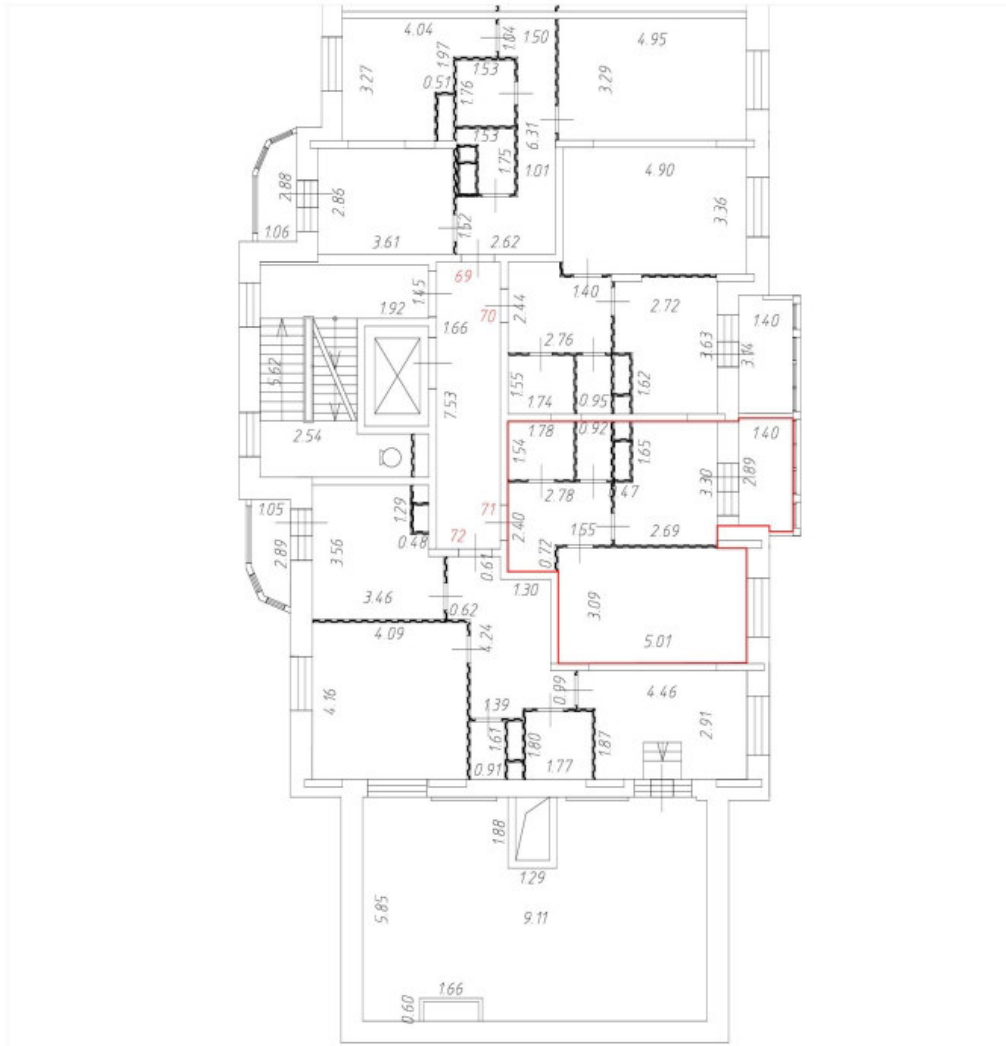
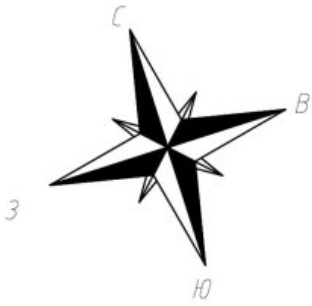

Масштаб 1:200

План этажа (части этажа)

7 этаж
4 секция

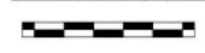

Условные обозначения:

-  Часть границы вновь образованного помещения;
-  Дверь остекленная (на балкон, лоджию);
-  Стена с окном и дверью;
-  Лестница;
-  Перегородка.



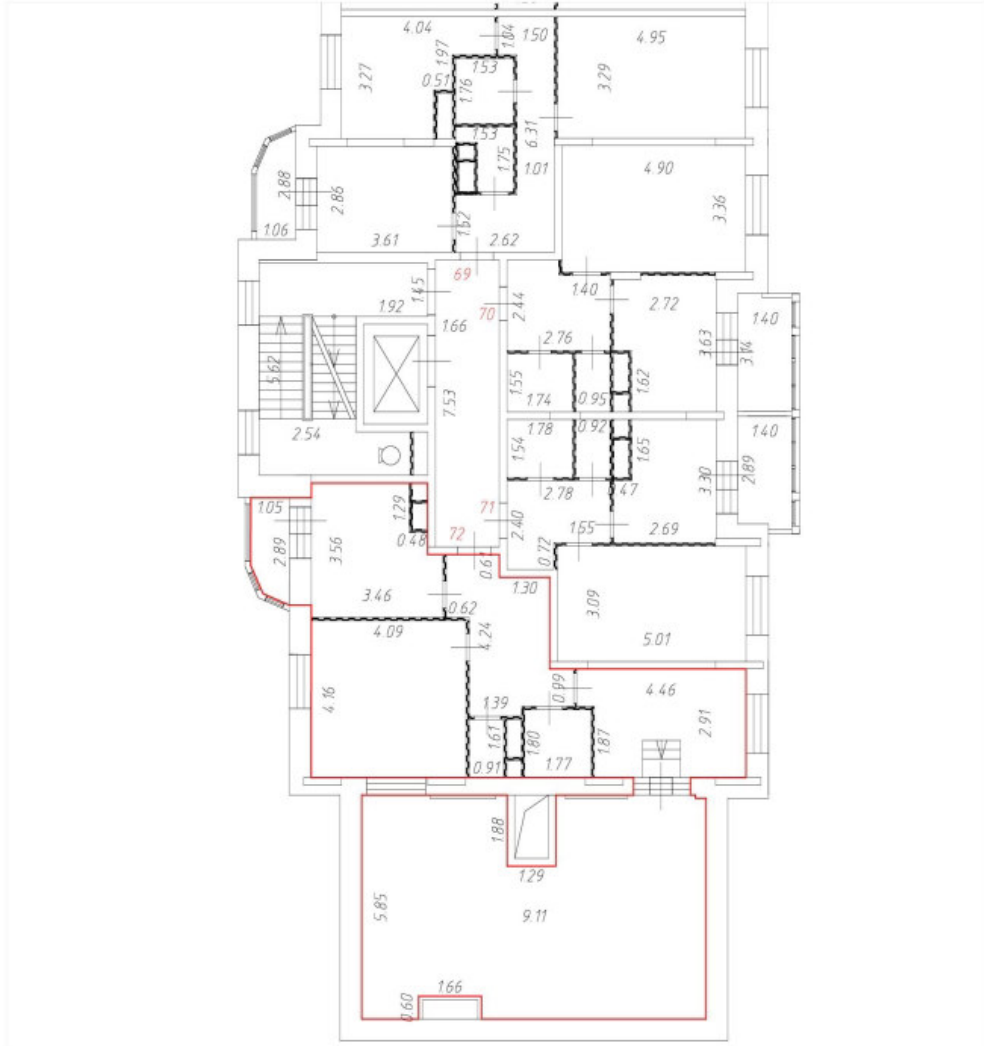
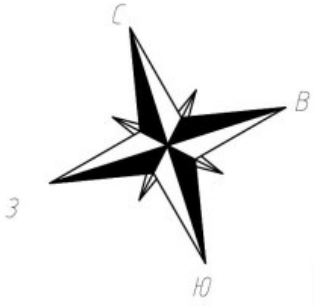

Масштаб 1:200

План этажа (части этажа)

7 этаж
4 секция

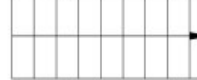

Условные обозначения:

-  Часть границы вновь образованного помещения;
-  Дверь остекленная (на балкон, лоджию);
-  Стена с окном и дверью;
-  Лестница;
-  Перегородка.



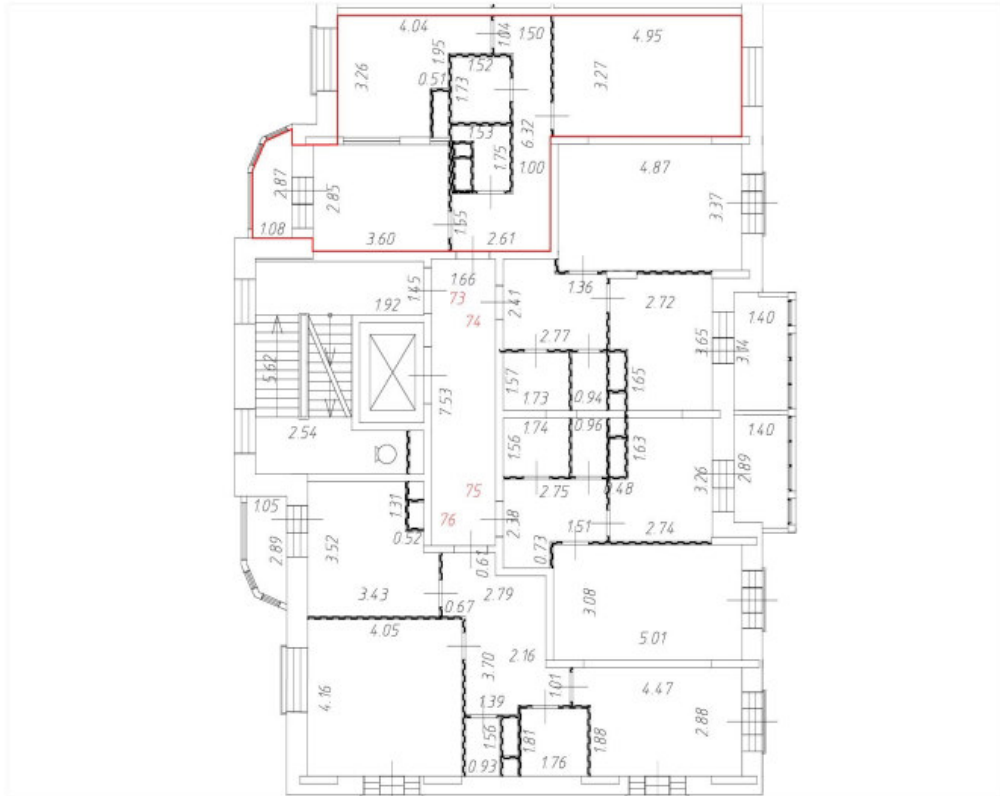
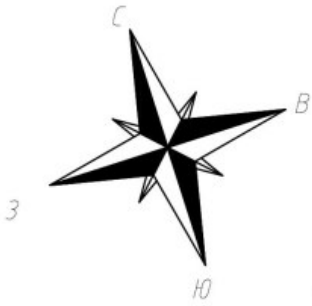

Масштаб 1:200

План этажа (части этажа)

8 этаж
4 секция

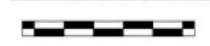

Условные обозначения:

-  Часть границы вновь образованного помещения;
-  Дверь остекленная (на балкон, лоджию);
-  Стена с окном и дверью;
-  Лестница;
-  Перегородка.



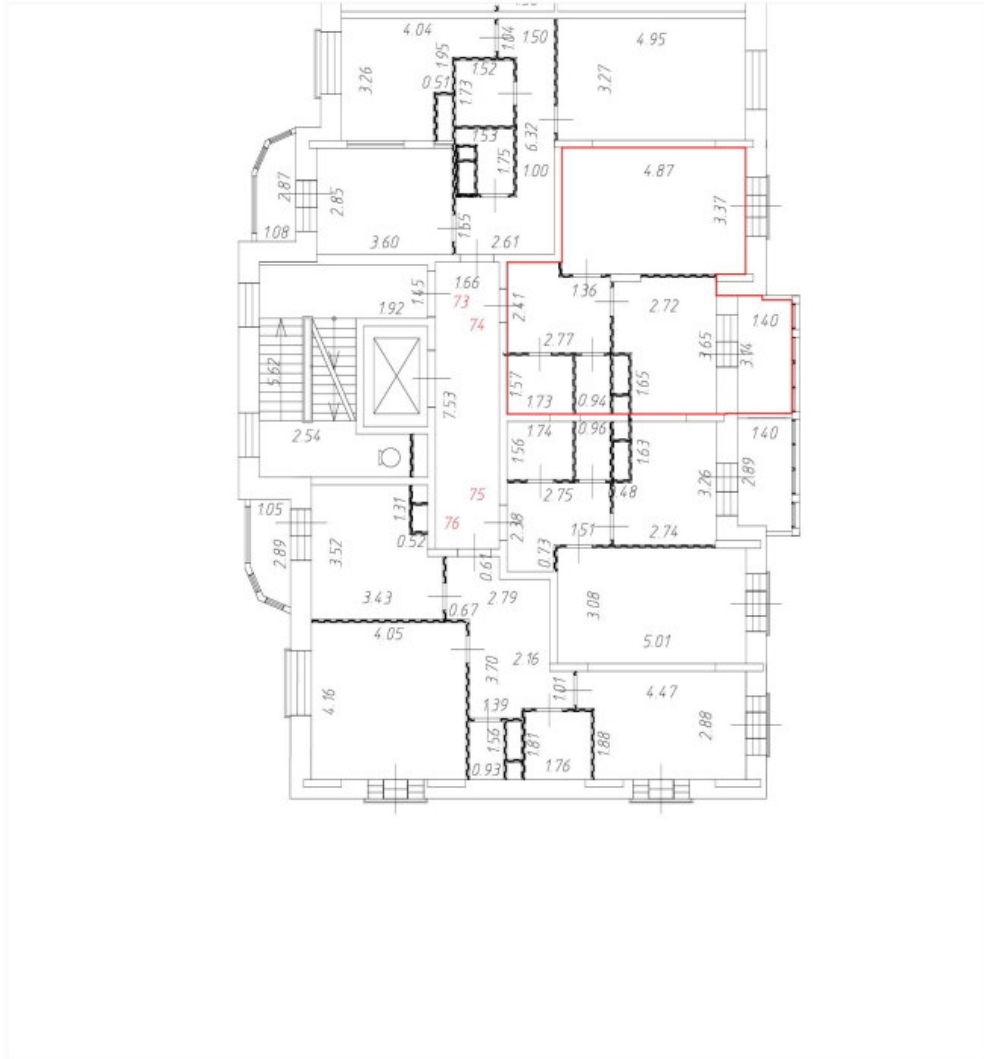
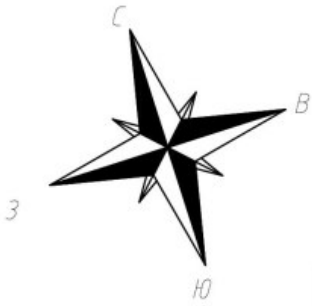

Масштаб 1:200

План этажа (части этажа)

8 этаж
4 секция



Условные обозначения:

-  Часть границы вновь образованного помещения;
-  Дверь остекленная (на балкон, лоджию);
-  Стена с окном и дверью;
-  Лестница;
-  Перегородка.

Масштаб 1:200

План этажа (части этажа)

8 этаж
4 секция

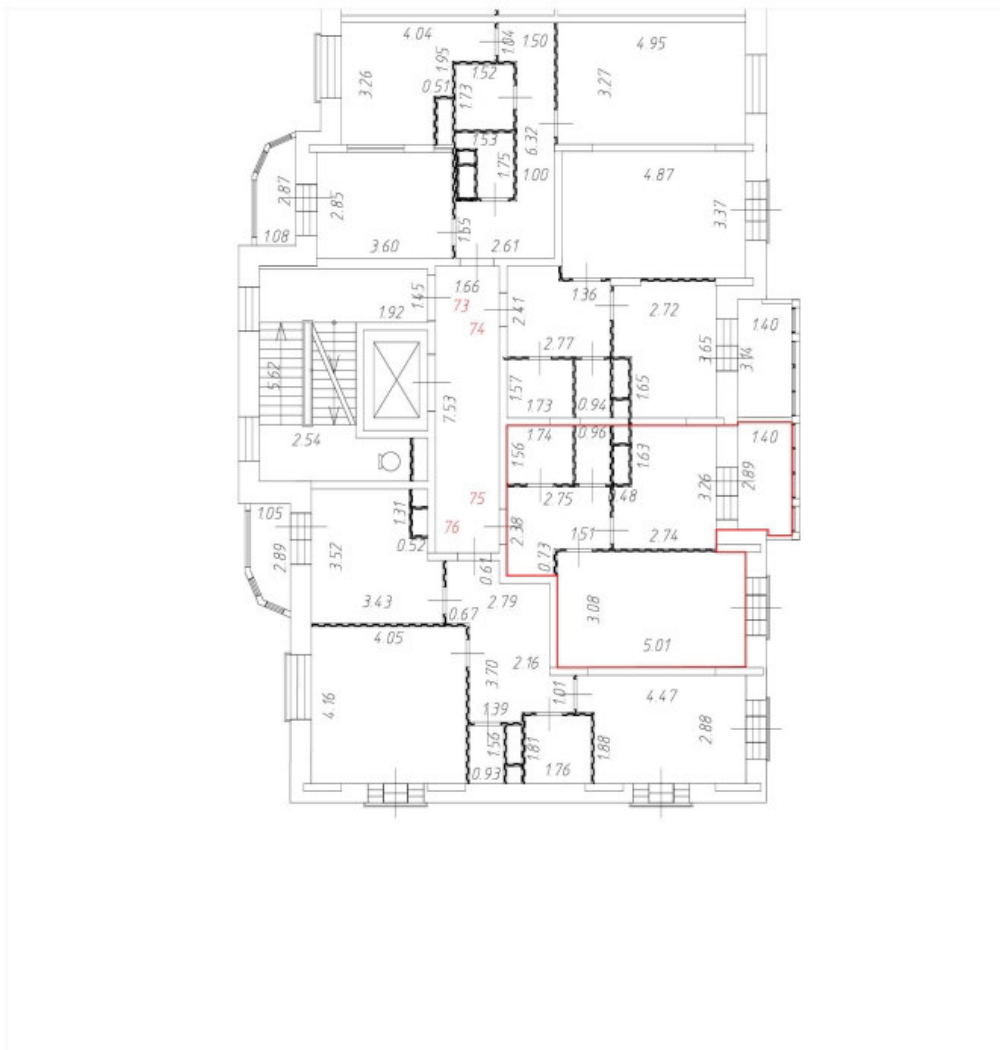
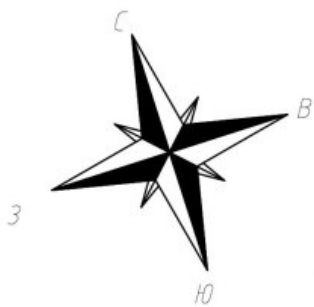

Условные обозначения:

— Часть границы вновь образованного помещения;



Дверь остекленная (на балкон, лоджию);

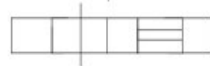

Стена с окном и дверью;



Лестница;



Перегорodka.



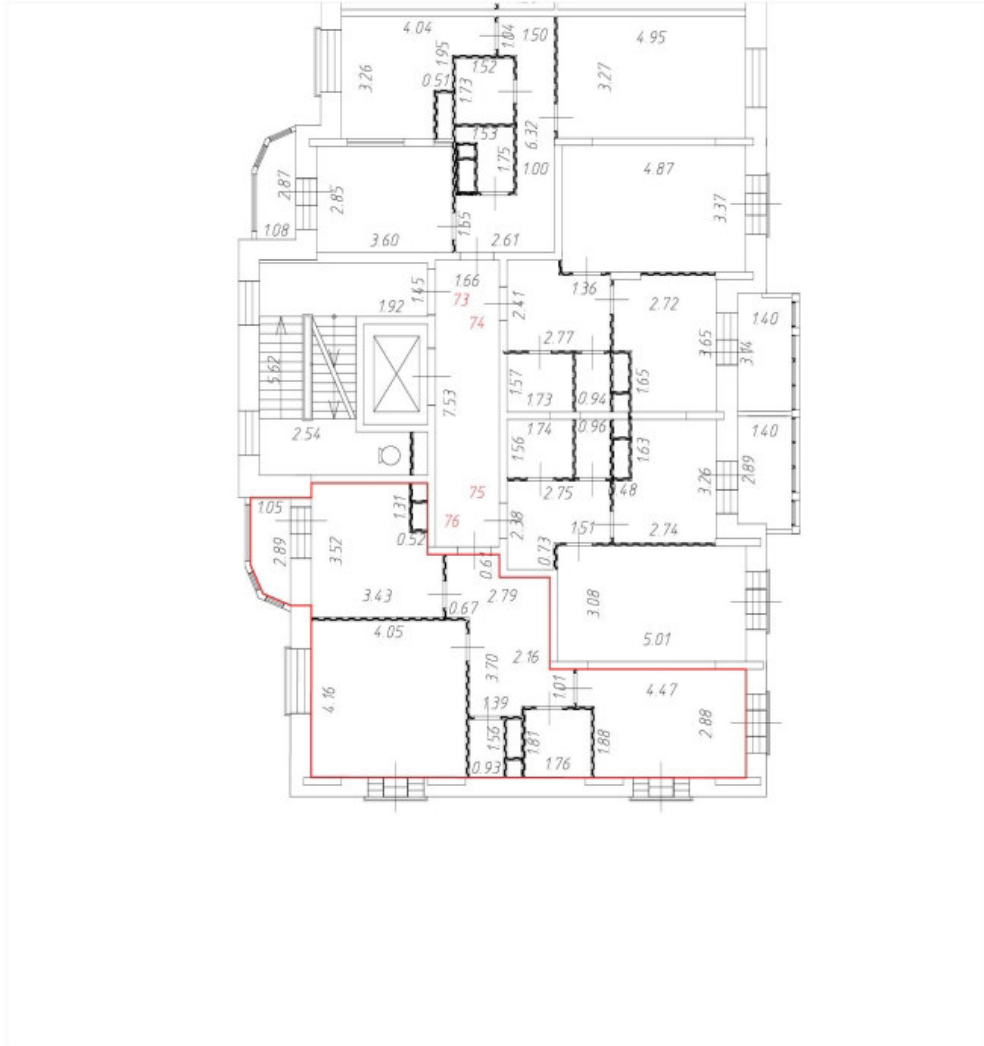
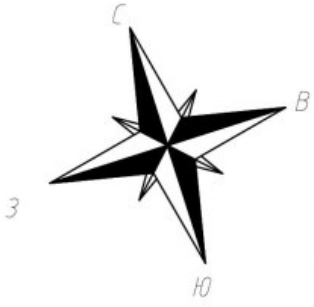

Масштаб 1:200

План этажа (части этажа)

8 этаж
4 секция



Условные обозначения:

-  Часть границы вновь образованного помещения;
-  Дверь остекленная (на балкон, лоджию);
-  Стена с окном и дверью;
-  Лестница;
-  Перегородка.

Масштаб 1:200

План этажа (части этажа)

1 этаж
5 секция

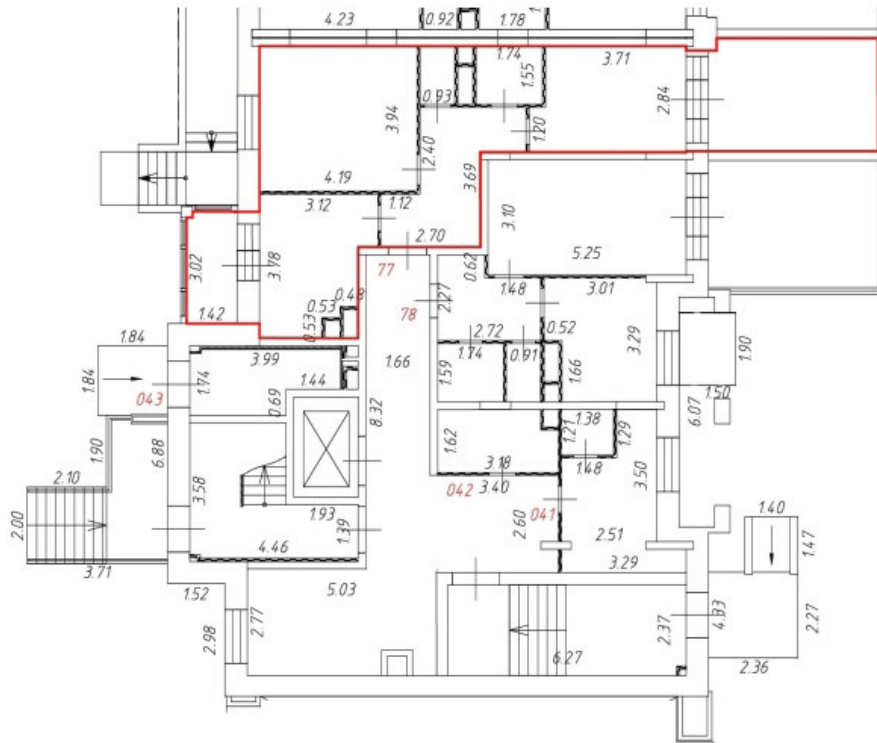
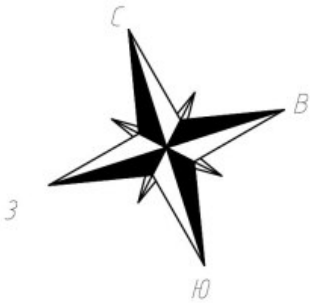

Условные обозначения:

— Часть границы вновь образованного помещения;

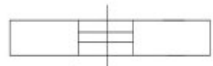
 Дверь остекленная (на балкон, лоджию);

 Стена с окном и дверью;

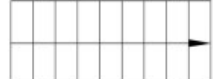
 Лестница;

 Перегородка.



Масштаб 1:200

План этажа (части этажа)

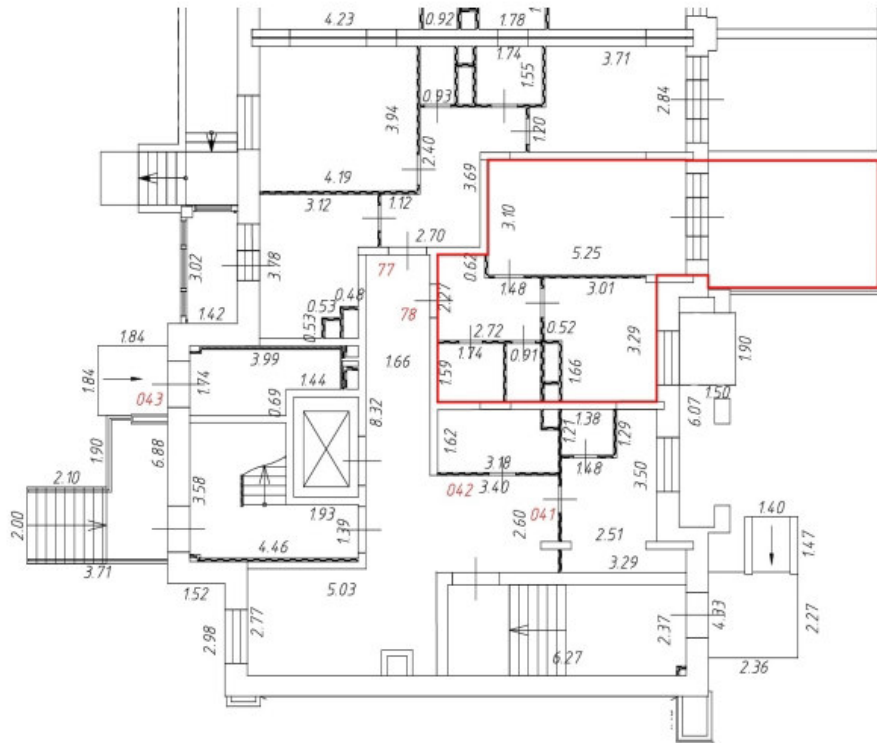
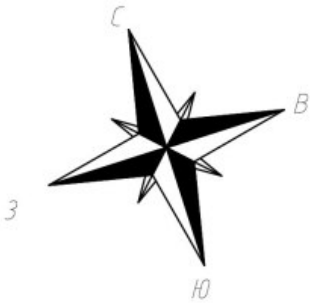
1 этаж
5 секция

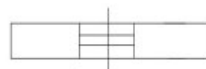
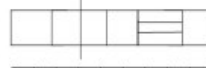

Условные обозначения:

-  Часть границы вновь образованного помещения;
-  Дверь остекленная (на балкон, лоджию);
-  Стена с окном и дверью;
-  Лестница;
-  Перегородка.

Масштаб 1:200

План этажа (части этажа)

2 этаж
5 секция

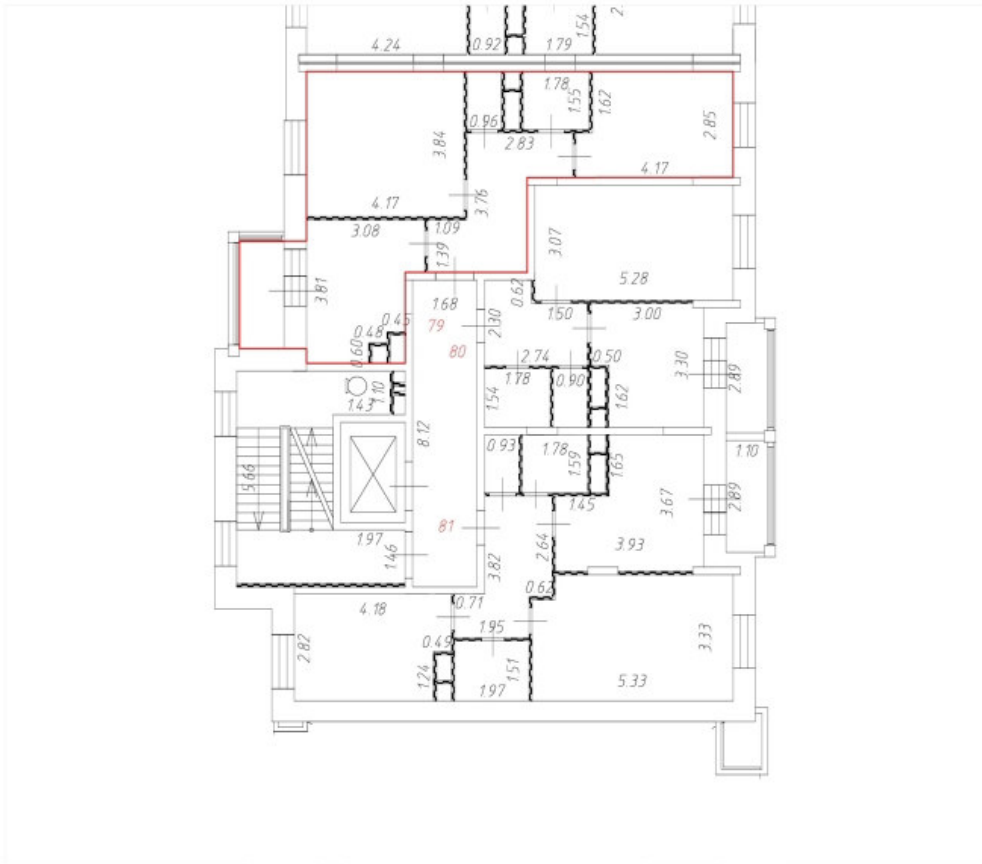
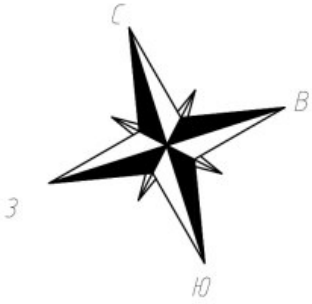

Условные обозначения:

— Часть границы вновь образованного помещения;

 Дверь остекленная (на балкон, лоджию);

 Стена с окном и дверью;

 Лестница;

 Перегородка.

Масштаб 1:200

План этажа (части этажа)

2 этаж
5 секция

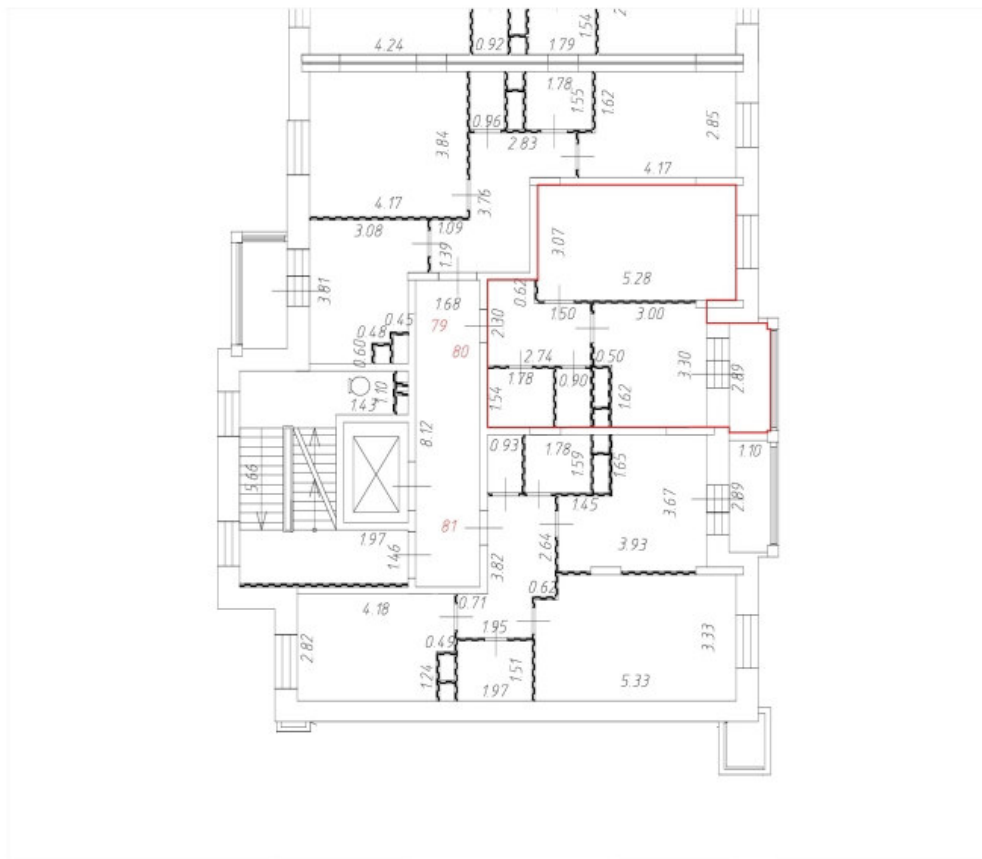
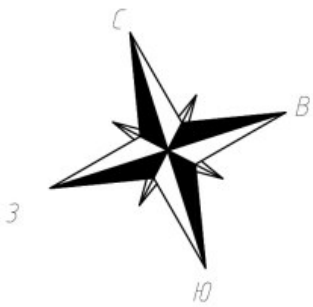

Условные обозначения:

— Часть границы вновь образованного помещения;

 Дверь остекленная (на балкон, лоджию);

 Стена с окном и дверью;

 Лестница;

 Перегородка.

Масштаб 1:200

План этажа (части этажа)

3 этаж
5 секция

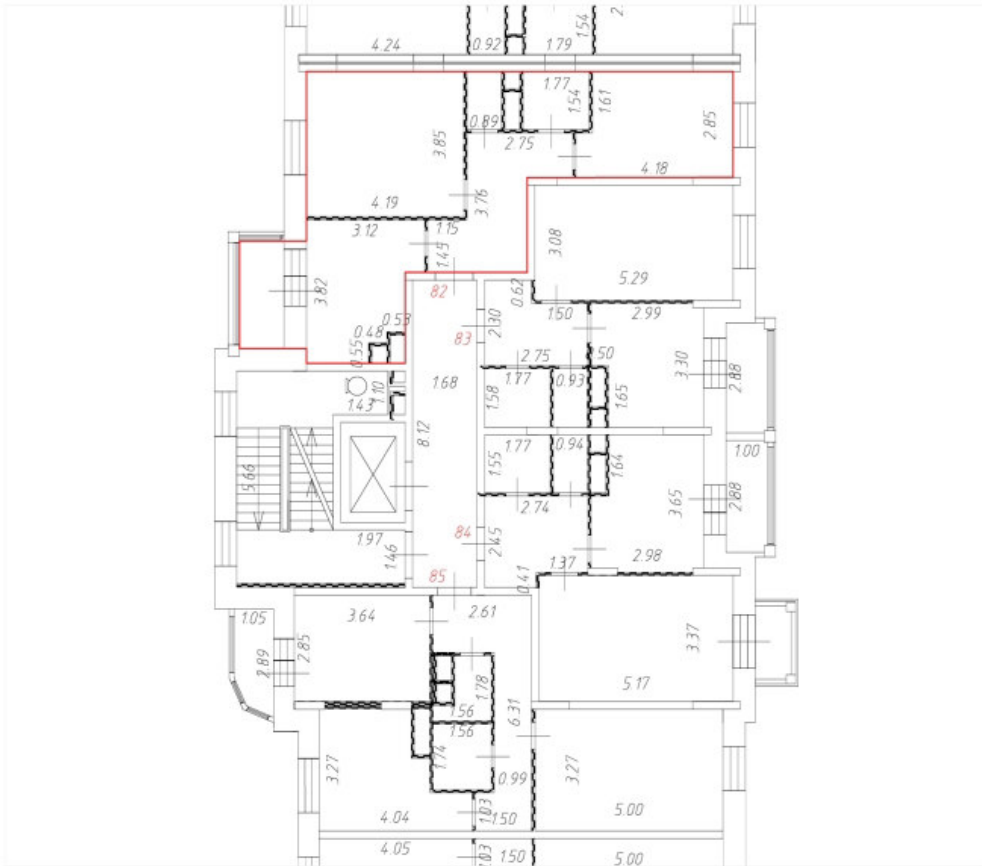
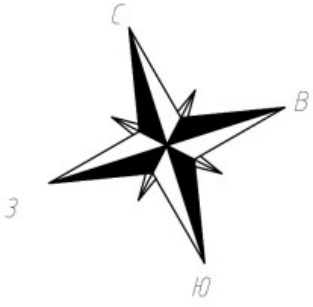

Условные обозначения:

— Часть границы вновь образованного помещения;

 Дверь остекленная (на балкон, лоджию);

 Стена с окном и дверью;

 Лестница;

 Перегородка.

Масштаб 1:200

План этажа (части этажа)

3 этаж
5 секция

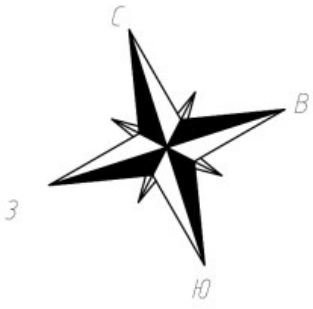

Условные обозначения:

— Часть границы вновь образованного помещения;

 Дверь остекленная (на балкон, лоджию);

 Стена с окном и дверью;

 Лестница;

 Перегородка.



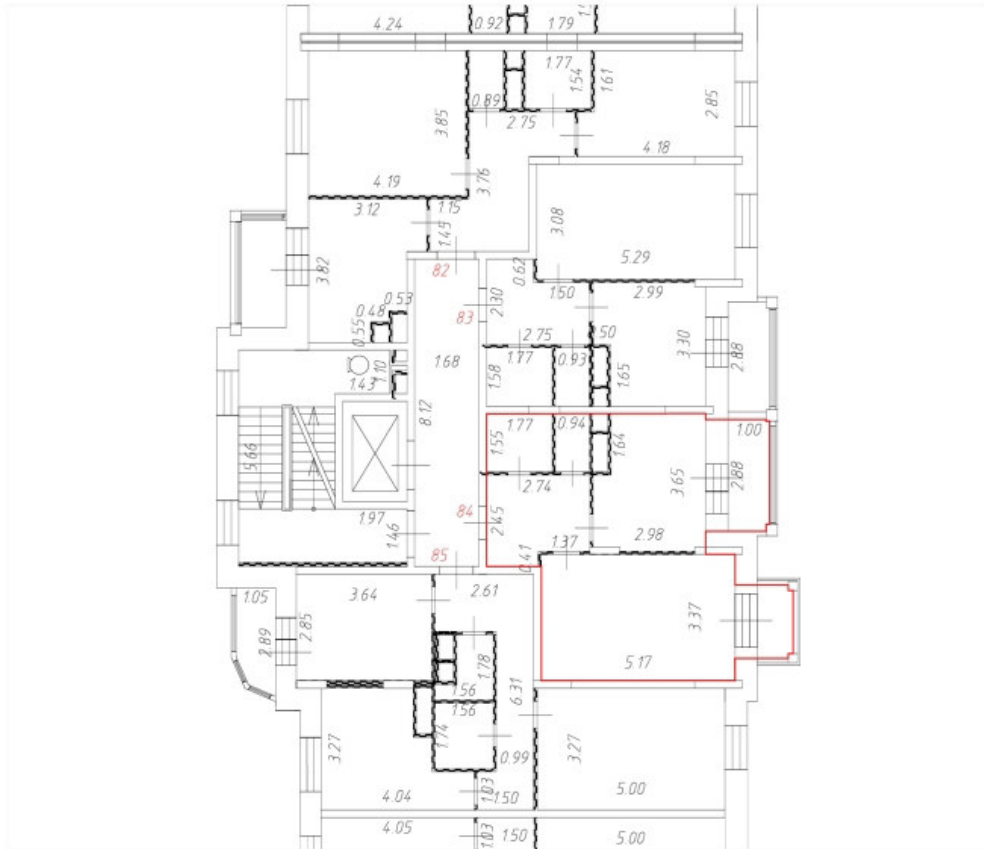
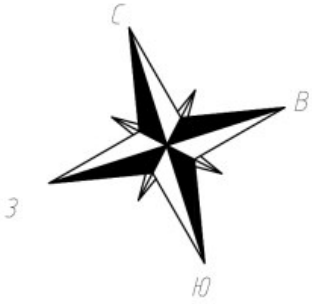

Масштаб 1:200

План этажа (части этажа)

3 этаж
5 секция

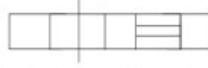
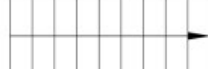

Условные обозначения:

-  Часть границы вновь образованного помещения;
-  Дверь остекленная (на балкон, лоджию);
-  Стена с окном и дверью;
-  Лестница;
-  Перегородка.



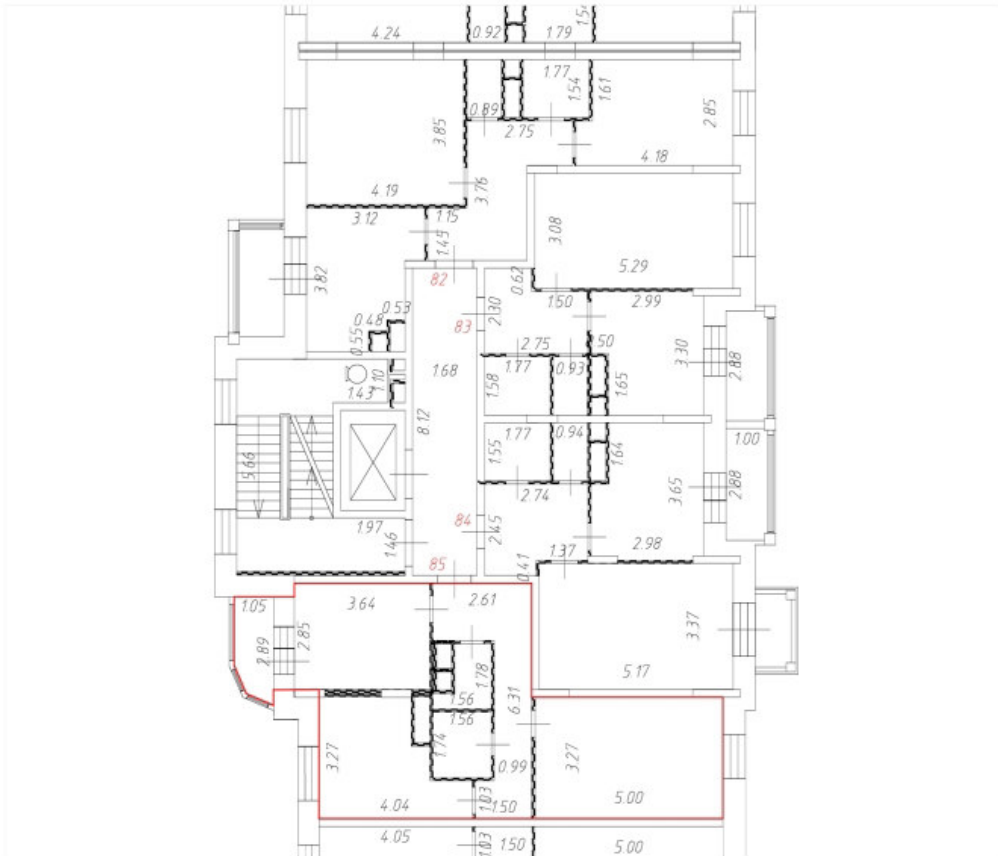
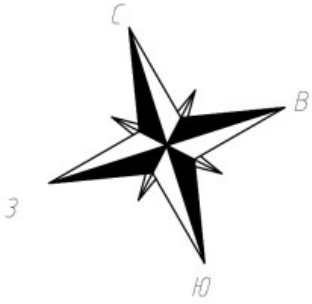

Масштаб 1:200

План этажа (части этажа)

3 этаж
5 секция

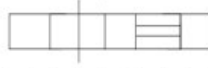
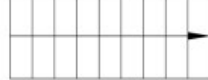

Условные обозначения:

-  Часть границы вновь образованного помещения;
-  Дверь остекленная (на балкон, лоджию);
-  Стена с окном и дверью;
-  Лестница;
-  Перегородка.



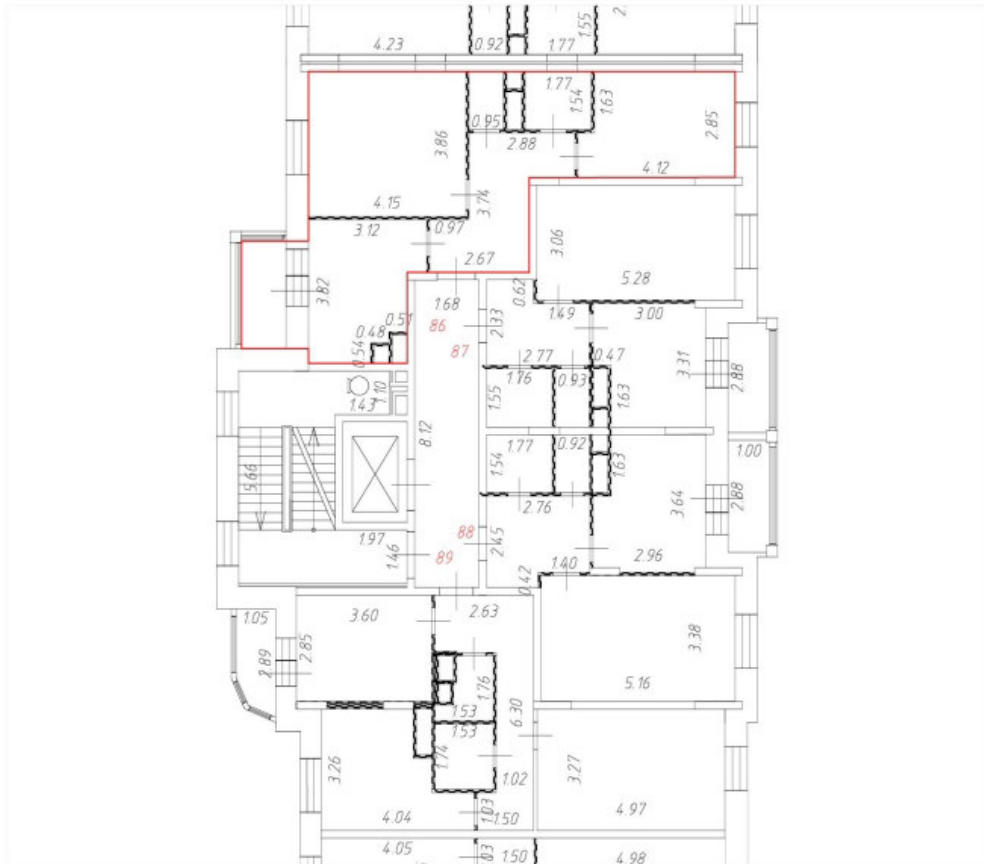
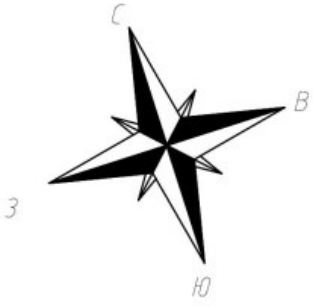

Масштаб 1:200

План этажа (части этажа)

4 этаж
5 секция

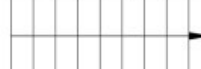

Условные обозначения:

-  Часть границы вновь образованного помещения;
-  Дверь остекленная (на балкон, лоджию);
-  Стена с окном и дверью;
-  Лестница;
-  Перегородка.

Масштаб 1:200

План этажа (части этажа)

4 этаж
5 секция

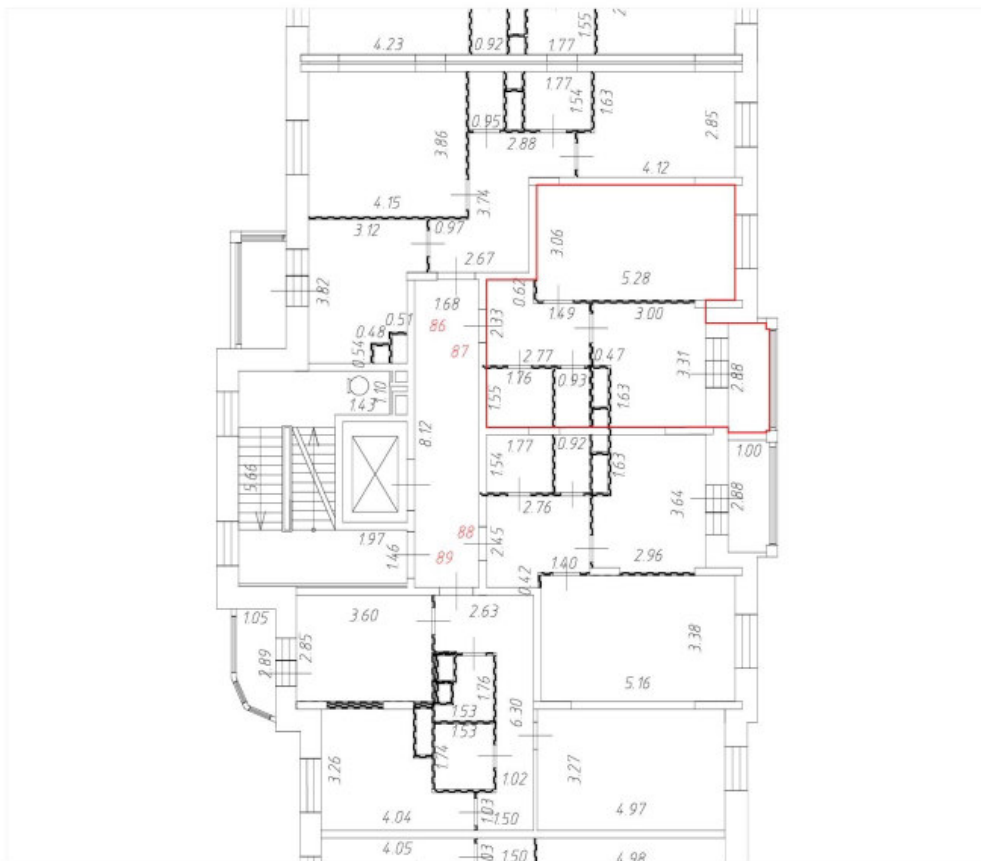
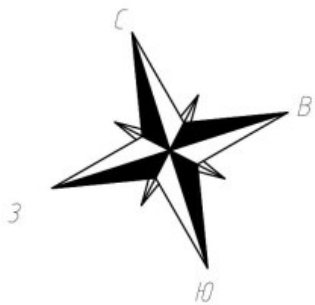

Условные обозначения:

— Часть границы вновь образованного помещения;



Дверь остекленная (на балкон, лоджию);

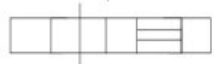

Стена с окном и дверью;



Лестница;



Перегородка.

Масштаб 1:200

План этажа (части этажа)

4 этаж
5 секция

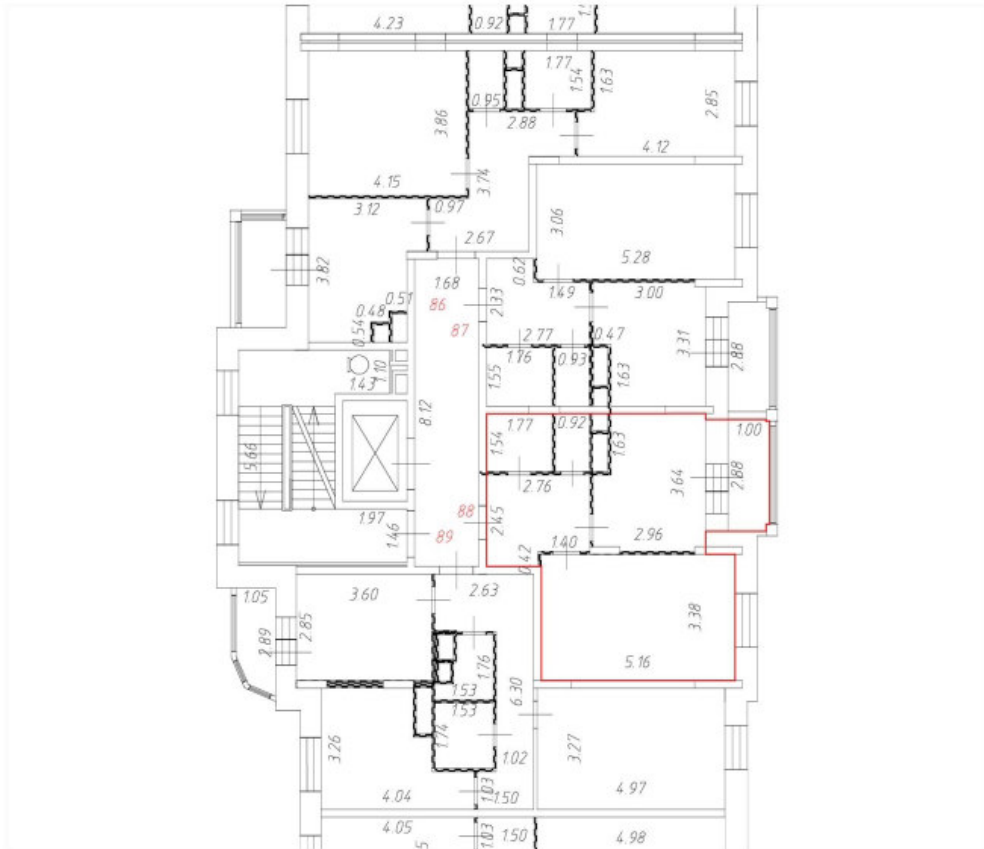
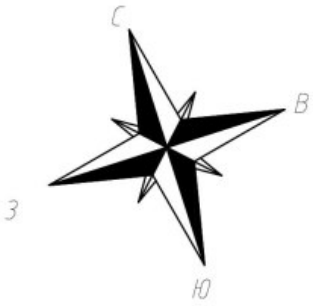

Условные обозначения:

— Часть границы вновь образованного помещения;

 Дверь остекленная (на балкон, лоджию);

 Стена с окном и дверью;

 Лестница;

 Перегородка.

Масштаб 1:200

План этажа (части этажа)

4 этаж
5 секция

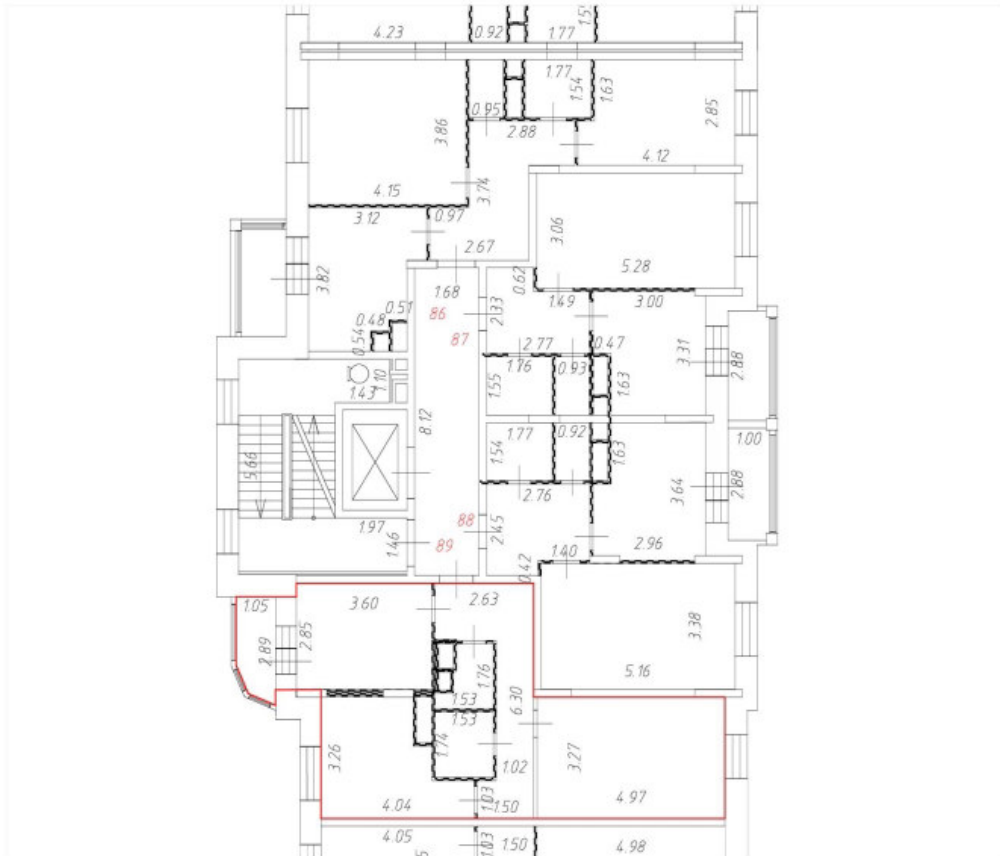
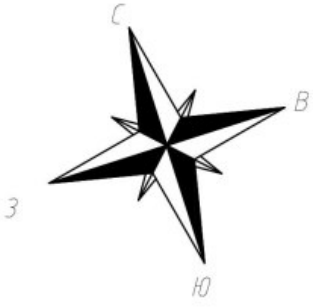

Условные обозначения:

— Часть границы вновь образованного помещения;

 Дверь остекленная (на балкон, лоджию);

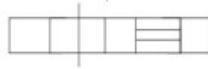
 Стена с окном и дверью;

 Лестница;

 Перегородка.

Масштаб 1:200

План этажа (части этажа)

5 этаж
5 секция

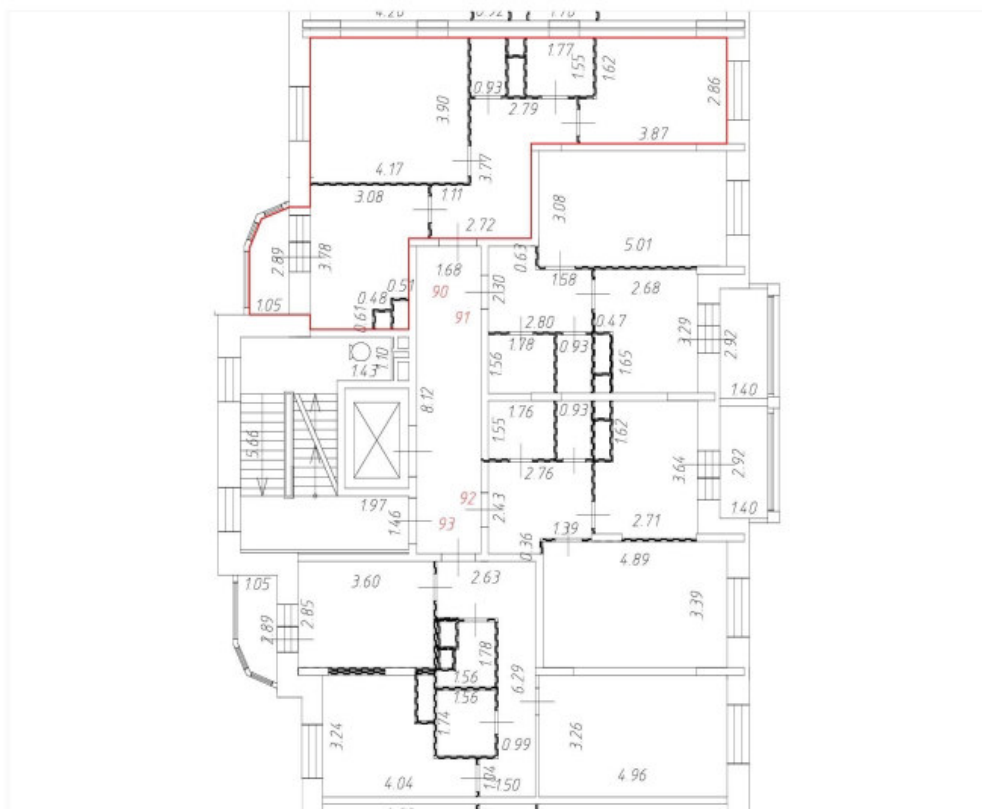
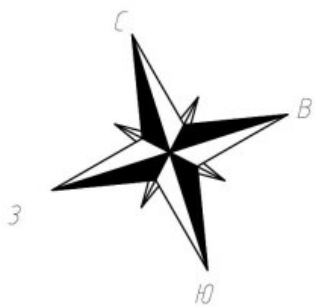

Условные обозначения:

— Часть границы вновь образованного помещения;



Дверь остекленная (на балкон, лоджию);



Стена с окном и дверью;



Лестница;



Перегорodka.

Масштаб 1:200

План этажа (части этажа)

5 этаж
5 секция

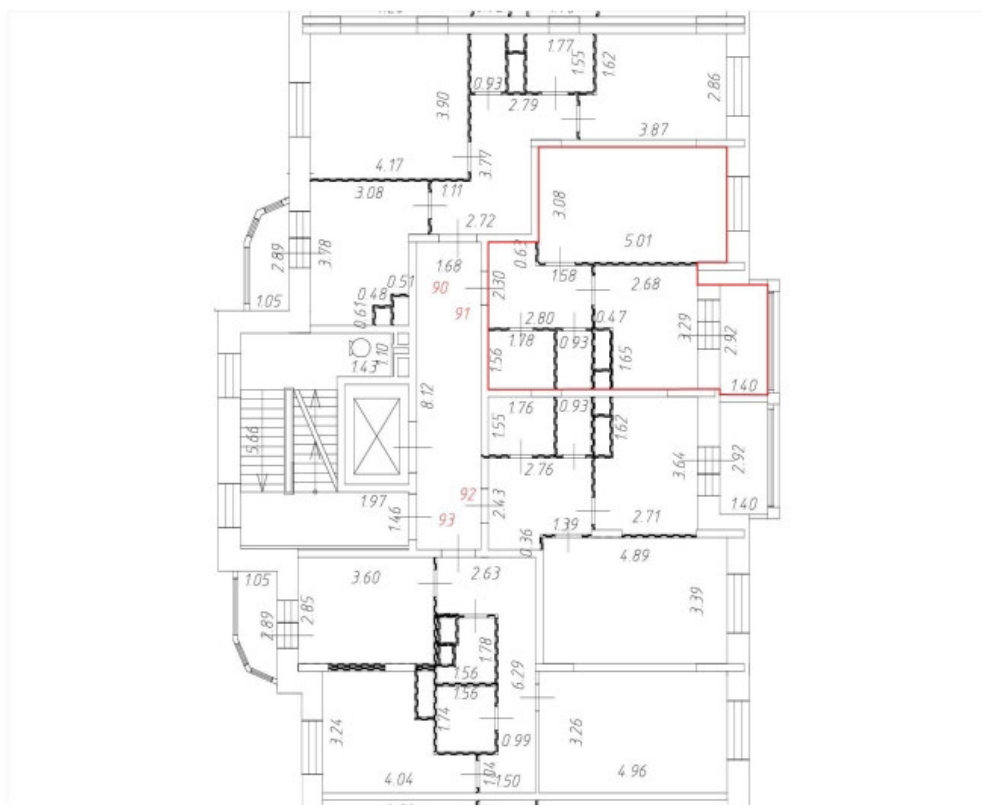
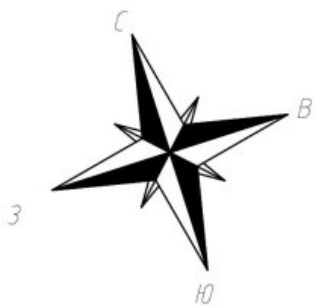

Условные обозначения:

 Часть границы вновь образованного помещения;

 Дверь остекленная (на балкон, лоджию);

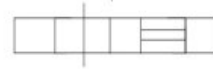
 Стена с окном и дверью;

 Лестница;

 Перегородка.

Масштаб 1:200

План этажа (части этажа)

5 этаж
5 секция

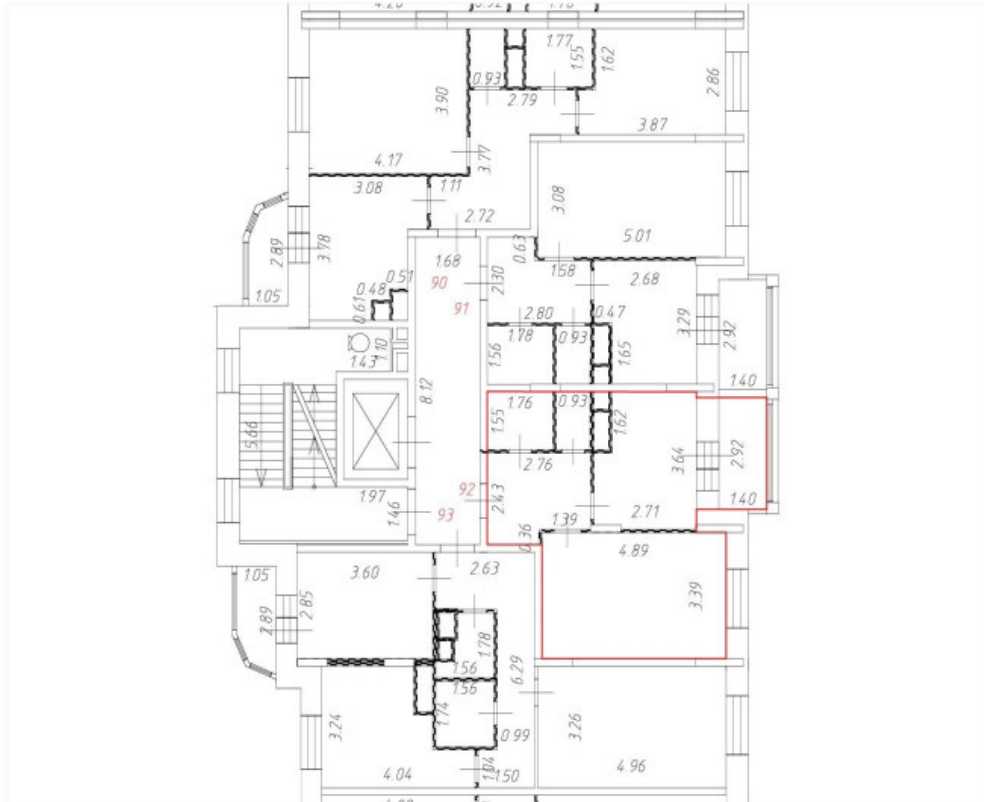
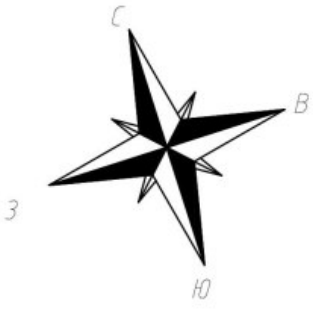

Условные обозначения:

— Часть границы вновь образованного помещения;

 Дверь остекленная (на балкон, лоджию);

 Стена с окном и дверью;

 Лестница;

 Перегородка.

Масштаб 1:200

План этажа (части этажа)

6 этаж
5 секция

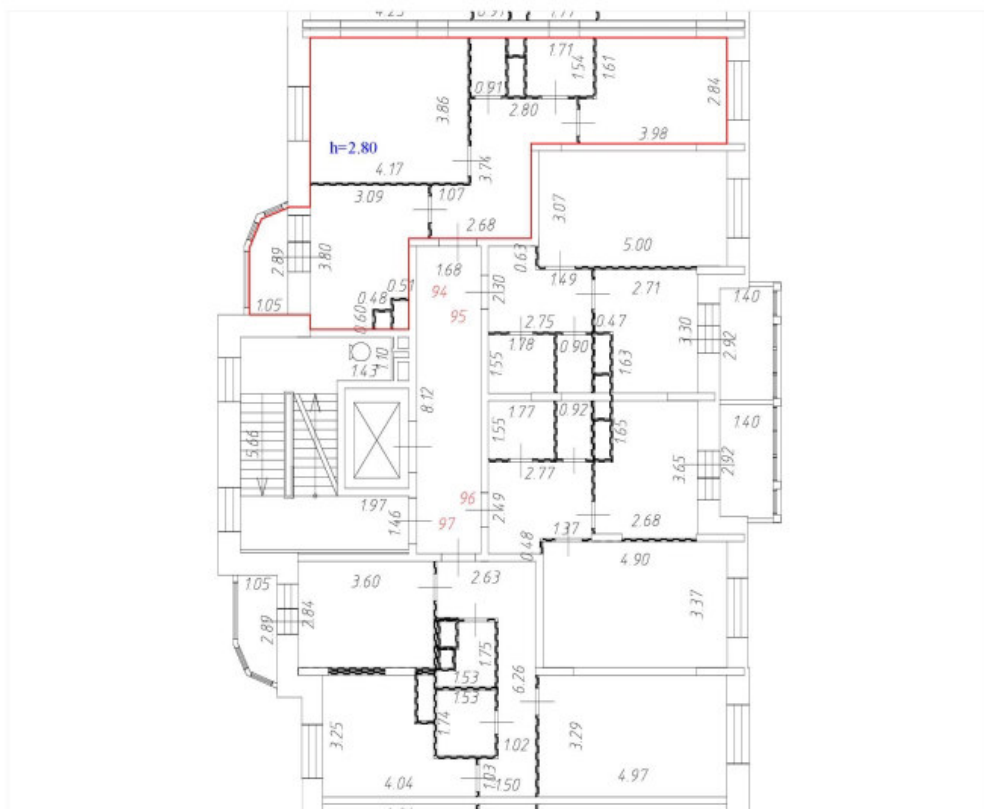
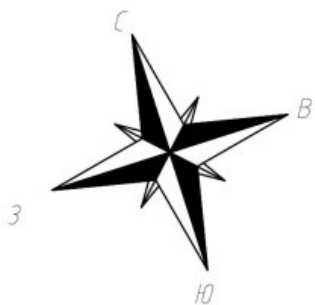

Условные обозначения:

— Часть границы вновь образованного помещения;



Дверь остекленная (на балкон, лоджию);

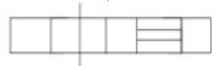

Стена с окном и дверью;



Лестница;



Перегорodka.

Масштаб 1:200

План этажа (части этажа)

6 этаж
5 секция

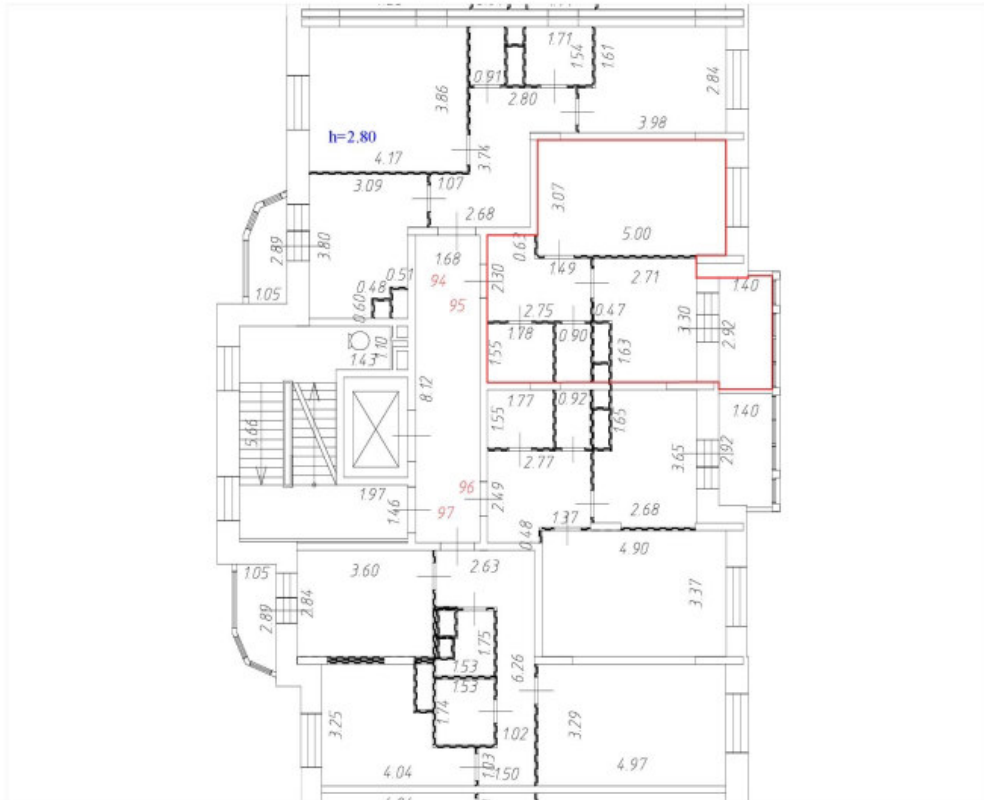
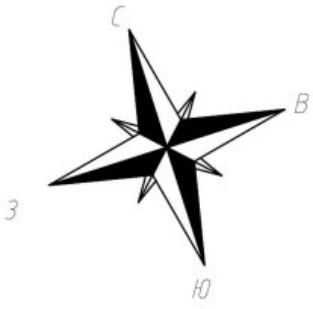

Условные обозначения:

— Часть границы вновь образованного помещения;

 Дверь остекленная (на балкон, лоджию);

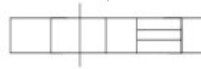
 Стена с окном и дверью;

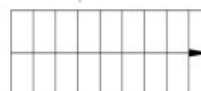
 Лестница;

 Перегородка.



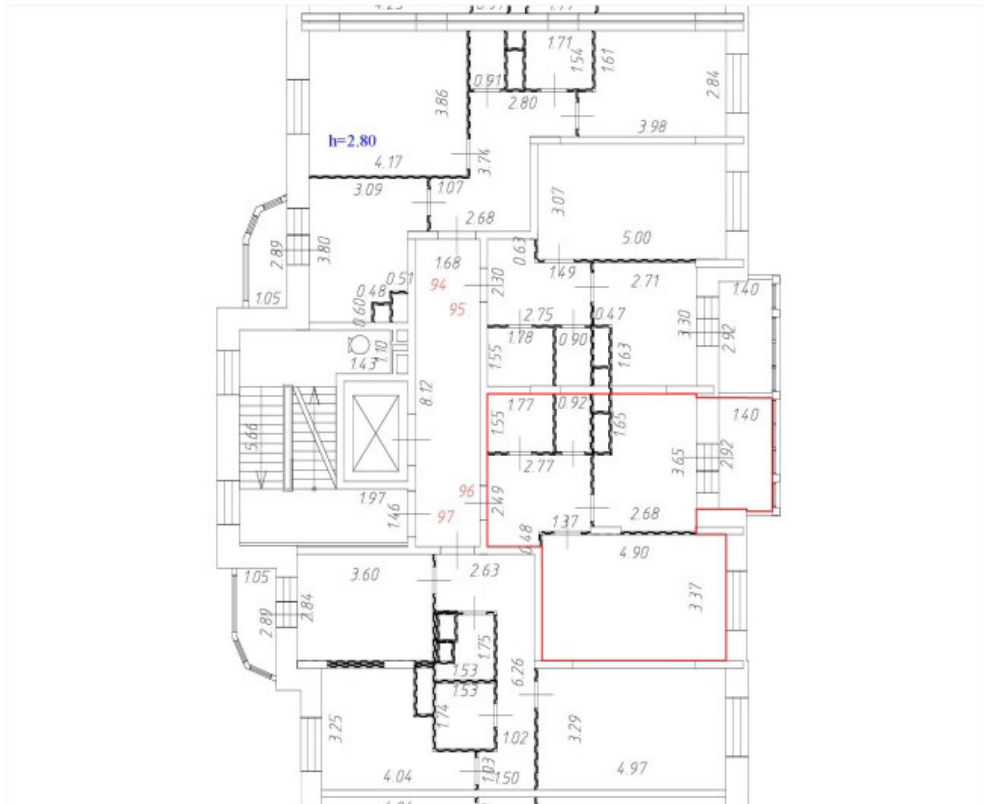
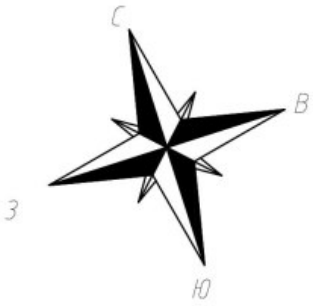

Масштаб 1:200

План этажа (части этажа)

6 этаж
5 секция

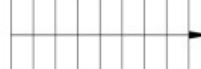

Условные обозначения:

-  Часть границы вновь образованного помещения;
-  Дверь остекленная (на балкон, лоджию);
-  Стена с окном и дверью;
-  Лестница;
-  Перегородка.

Масштаб 1:200

План этажа (части этажа)

6 этаж
5 секция

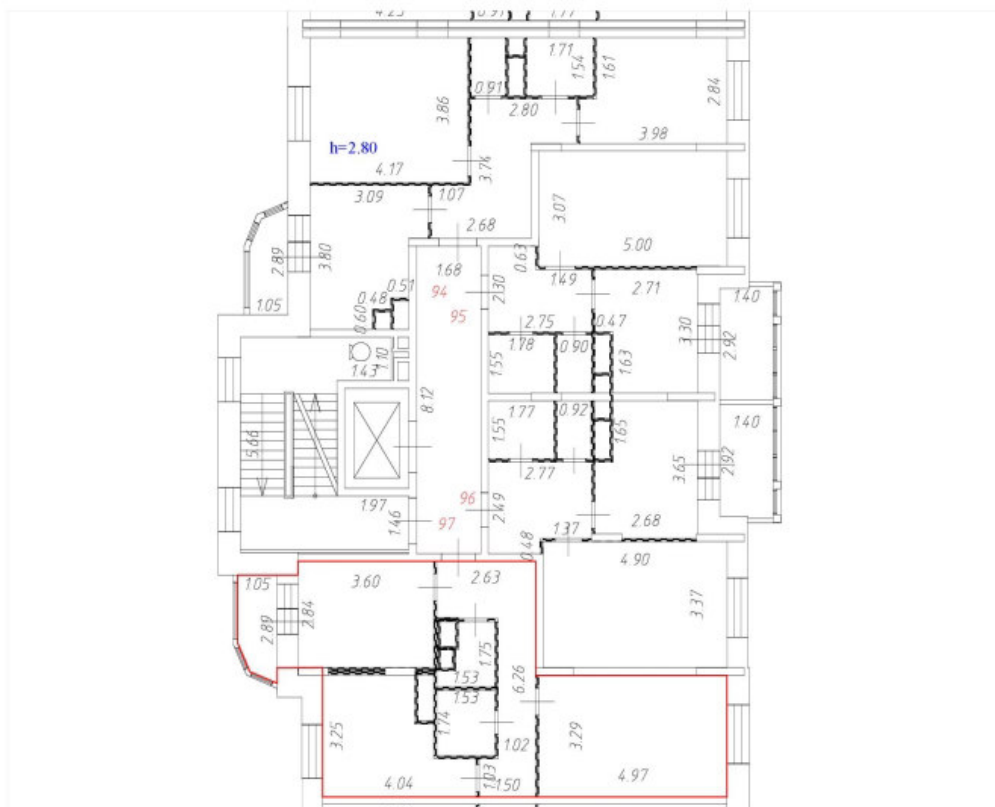
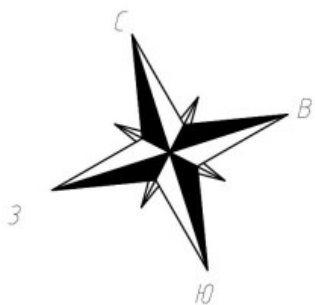

Условные обозначения:

— Часть границы вновь образованного помещения;

 Дверь остекленная (на балкон, лоджию);

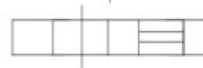
 Стена с окном и дверью;

 Лестница;

 Перегородка.

Масштаб 1:200

План этажа (части этажа)

7 этаж
5 секция

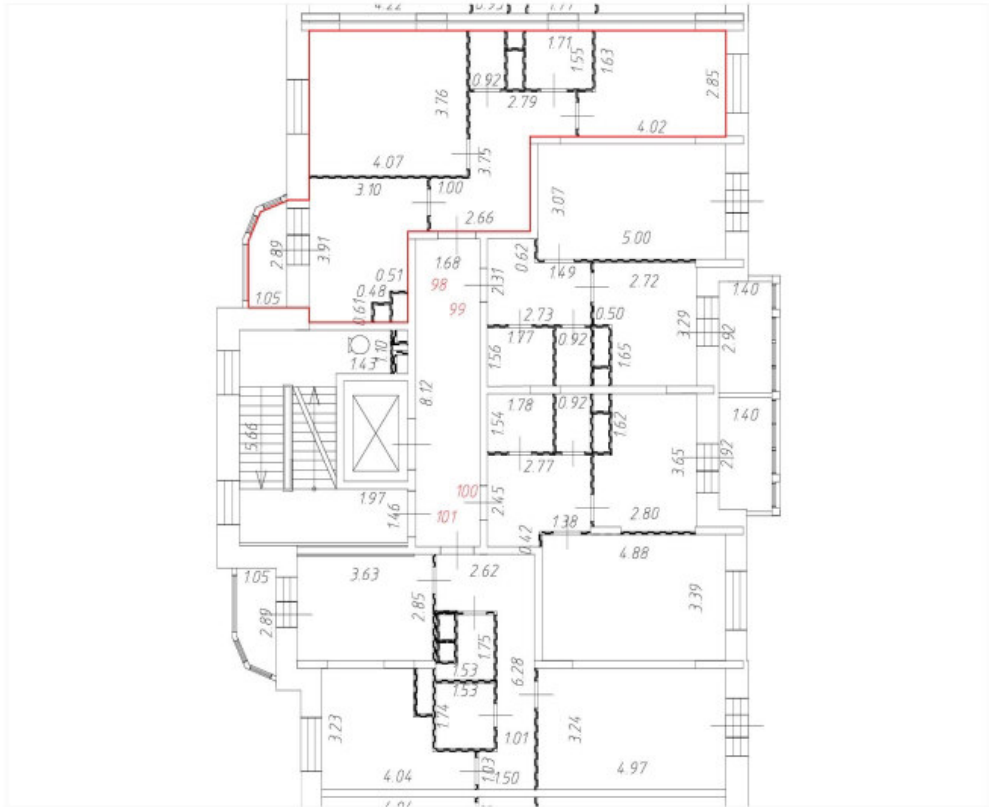
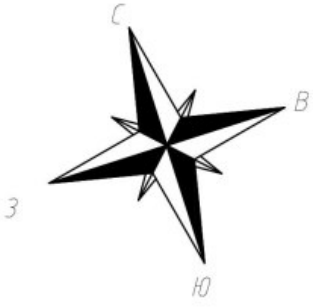

Условные обозначения:

— Часть границы вновь образованного помещения;

 Дверь остекленная (на балкон, лоджию);

 Стена с окном и дверью;

 Лестница;

 Перегородка.



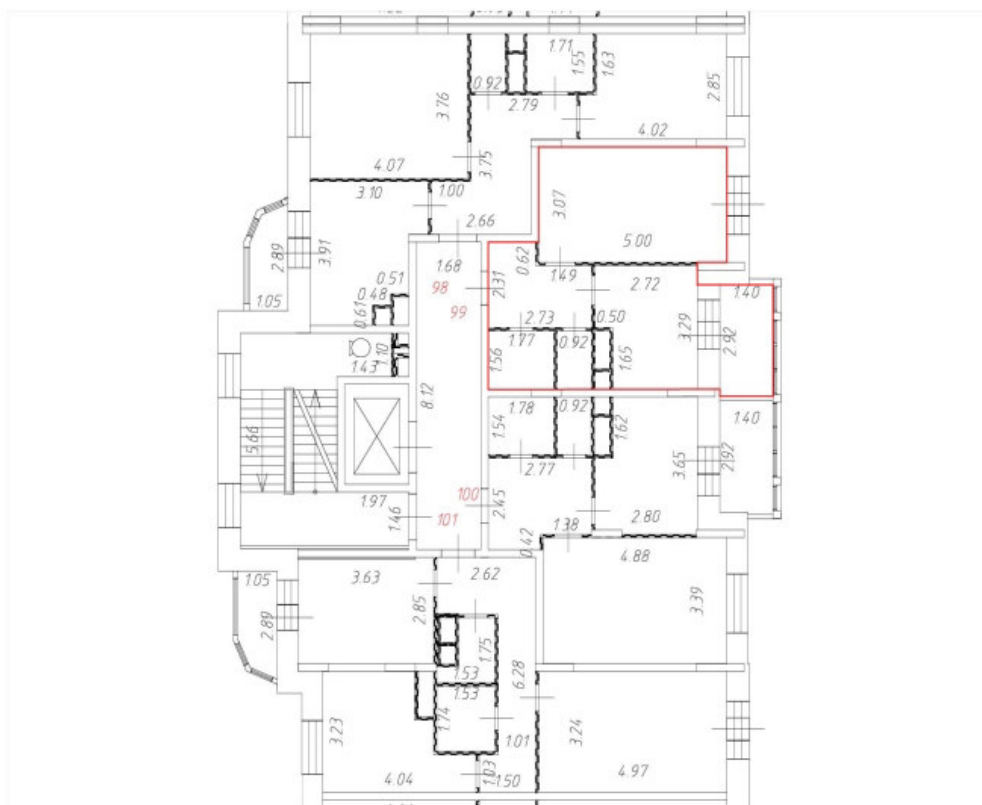
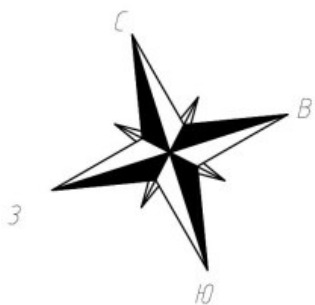

Масштаб 1:200

План этажа (части этажа)

7 этаж
5 секция

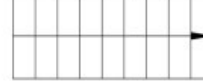

Условные обозначения:

-  Часть границы вновь образованного помещения;
-  Дверь остекленная (на балкон, лоджию);
-  Стена с окном и дверью;
-  Лестница;
-  Перегородка.

Масштаб 1:200

План этажа (части этажа)

7 этаж
5 секция

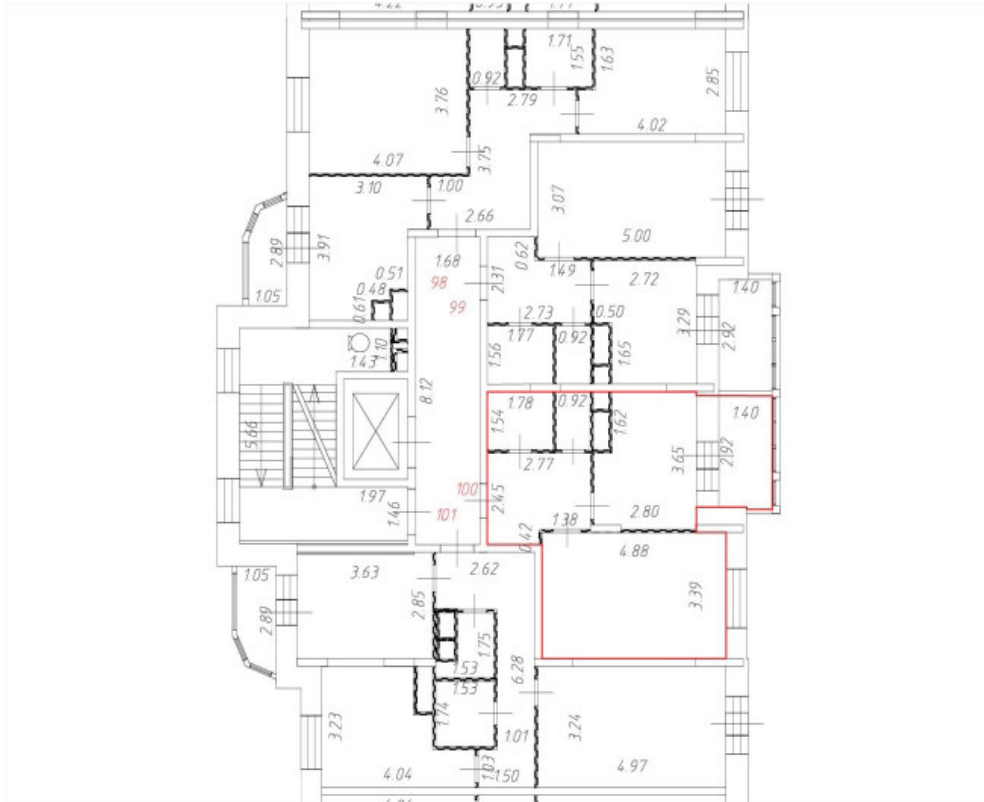
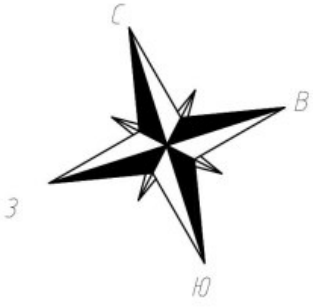

Условные обозначения:

— Часть границы вновь образованного помещения;

 Дверь остекленная (на балкон, лоджию);

 Стена с окном и дверью;

 Лестница;

 Перегородка.

Масштаб 1:200

План этажа (части этажа)

7 этаж
5 секция

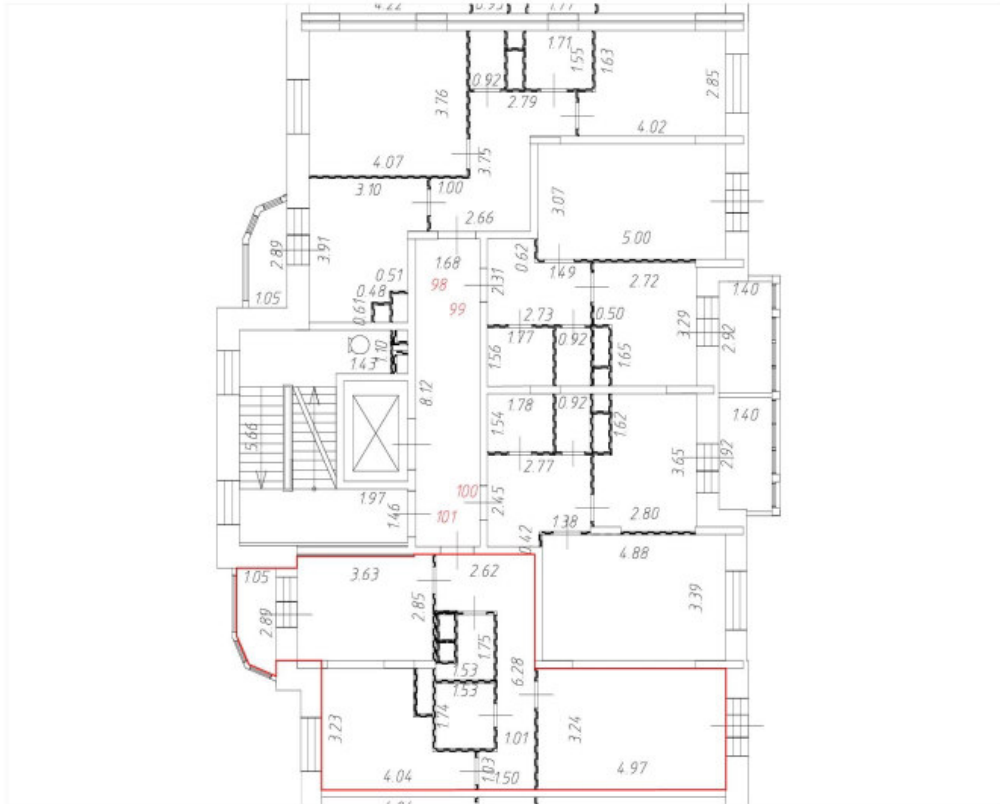
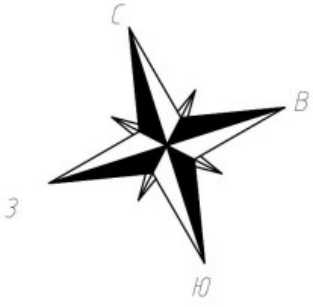

Условные обозначения:

— Часть границы вновь образованного помещения;

 Дверь остекленная (на балкон, лоджию);

 Стена с окном и дверью;

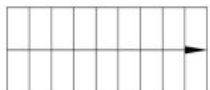
 Лестница;

 Перегородка.

Масштаб 1:200

План этажа (части этажа)

8 этаж
5 секция

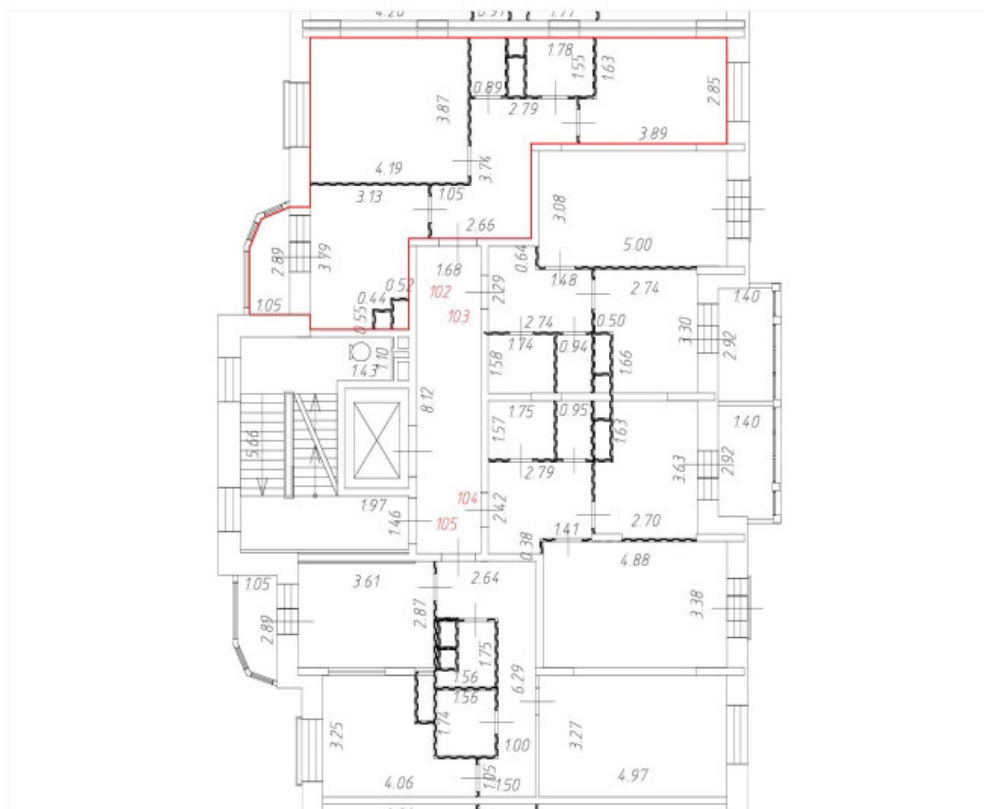
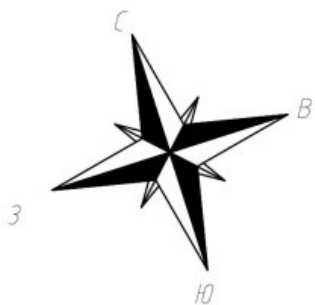

Условные обозначения:

— Часть границы вновь образованного помещения;



Дверь остекленная (на балкон, лоджию);

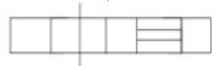

Стена с окном и дверью;



Лестница;



Перегорodka.

Масштаб 1:200

План этажа (части этажа)

8 этаж
5 секция

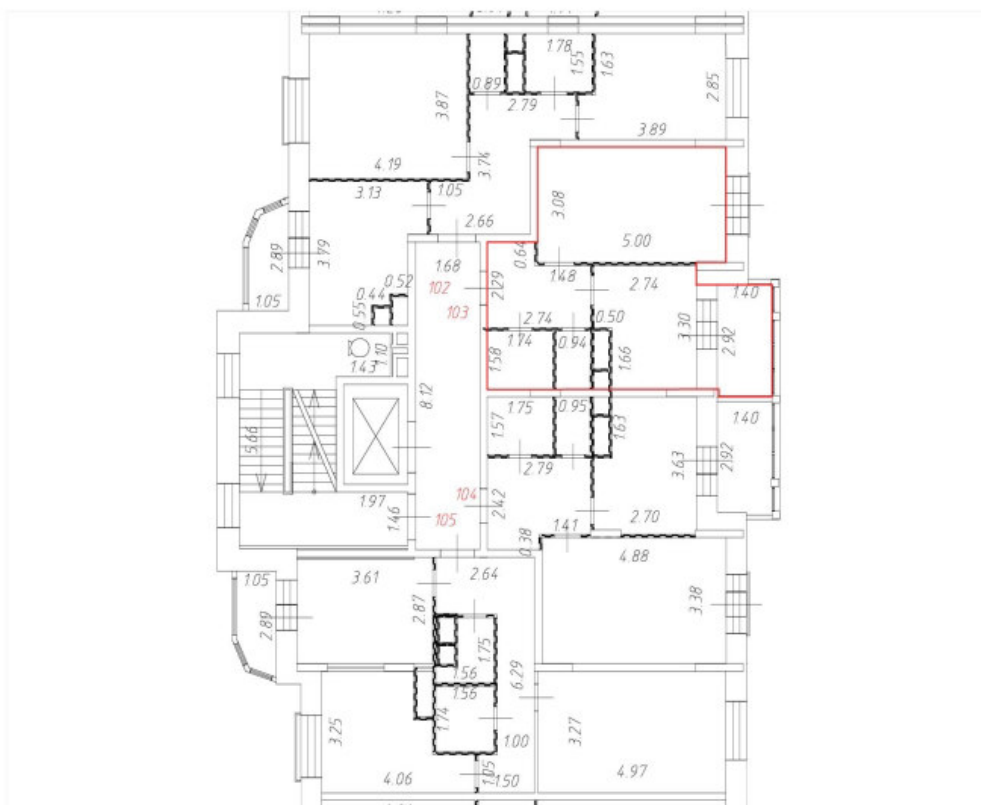
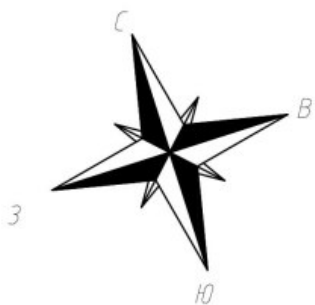

Условные обозначения:

— Часть границы вновь образованного помещения;



Дверь остекленная (на балкон, лоджию);



Стена с окном и дверью;



Лестница;



Перегорodka.



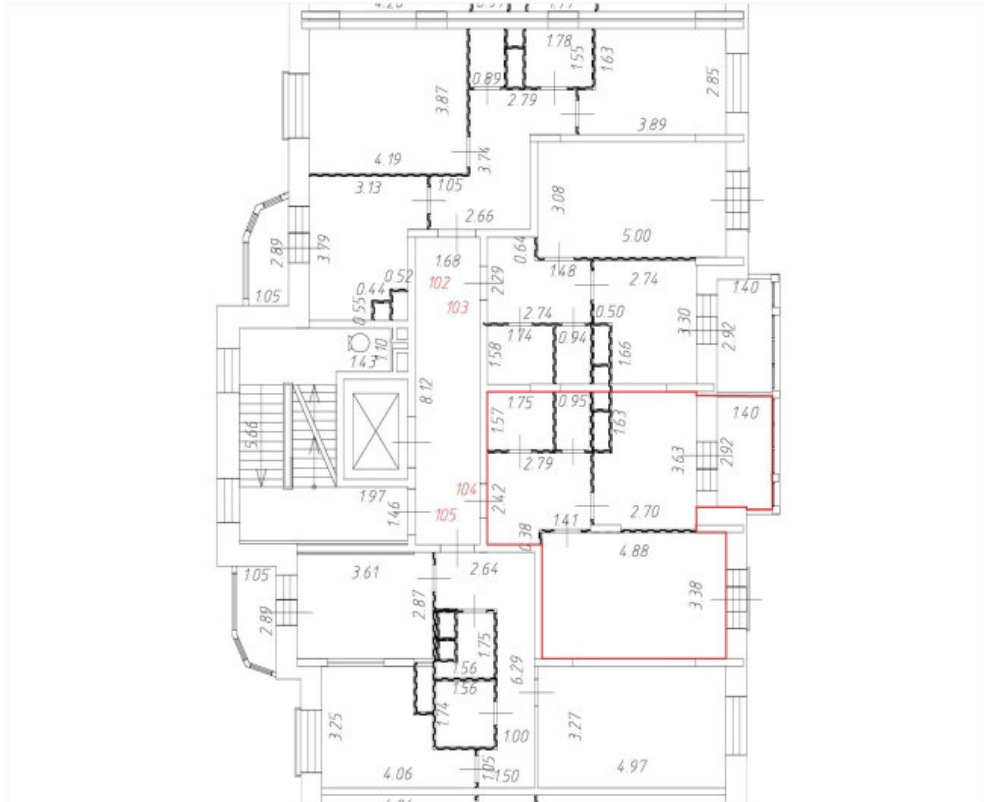
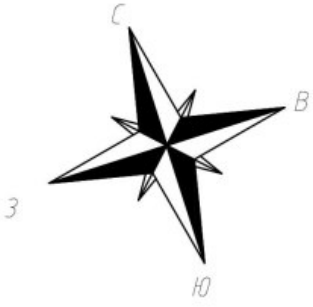

Масштаб 1:200

План этажа (части этажа)

8 этаж
5 секция

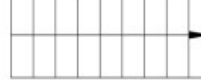

Условные обозначения:

-  Часть границы вновь образованного помещения;
-  Дверь остекленная (на балкон, лоджию);
-  Стена с окном и дверью;
-  Лестница;
-  Перегородка.

Масштаб 1:200

План этажа (части этажа)

8 этаж
5 секция

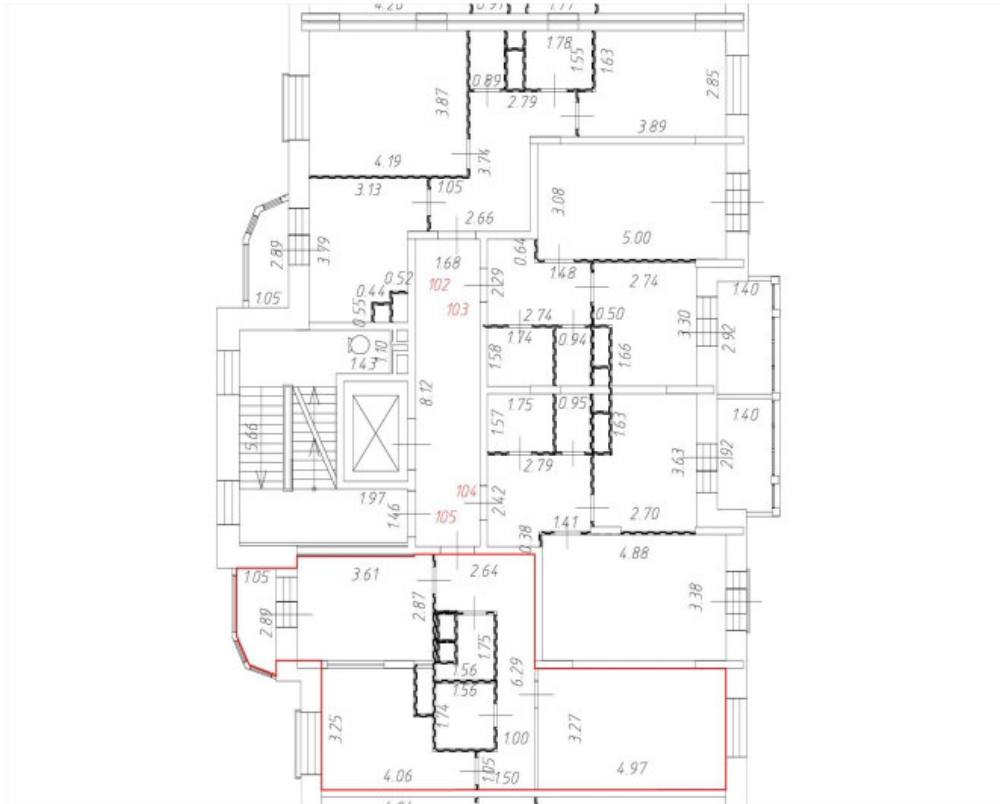
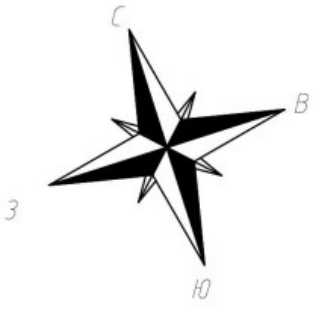

Условные обозначения:

— Часть границы вновь образованного помещения;

 Дверь остекленная (на балкон, лоджию);

 Стена с окном и дверью;

 Лестница;

 Перегородка.



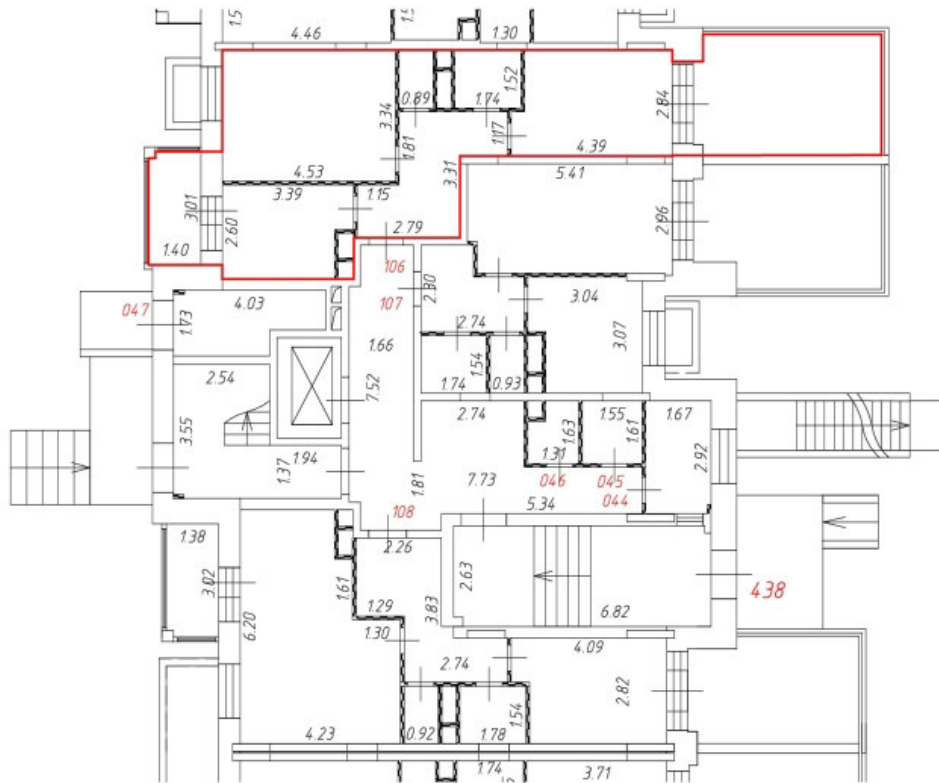
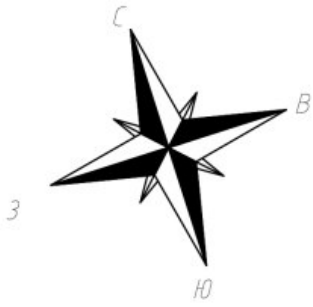

Масштаб 1:200

План этажа (части этажа)

1 этаж
6 секция



Условные обозначения:

-  Часть границы вновь образованного помещения;
-  Дверь остекленная (на балкон, лоджию);
-  Стена с окном и дверью;
-  Лестница;
-  Перегородка.



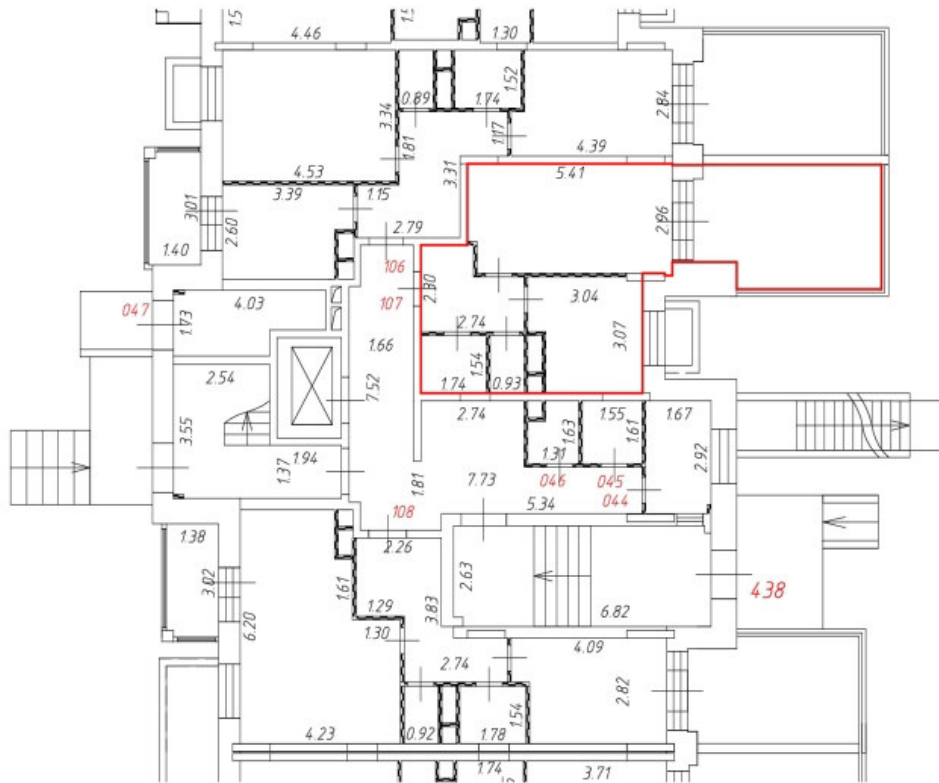
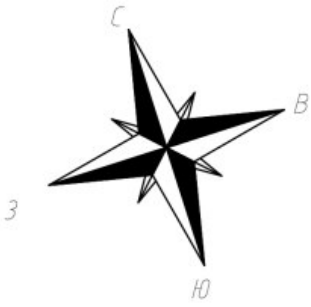

Масштаб 1:200

План этажа (части этажа)

1 этаж
6 секция

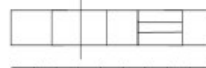

Условные обозначения:

-  Часть границы вновь образованного помещения;
-  Дверь остекленная (на балкон, лоджию);
-  Стена с окном и дверью;
-  Лестница;
-  Перегородка.

Масштаб 1:200

План этажа (части этажа)

1 этаж
6 секция

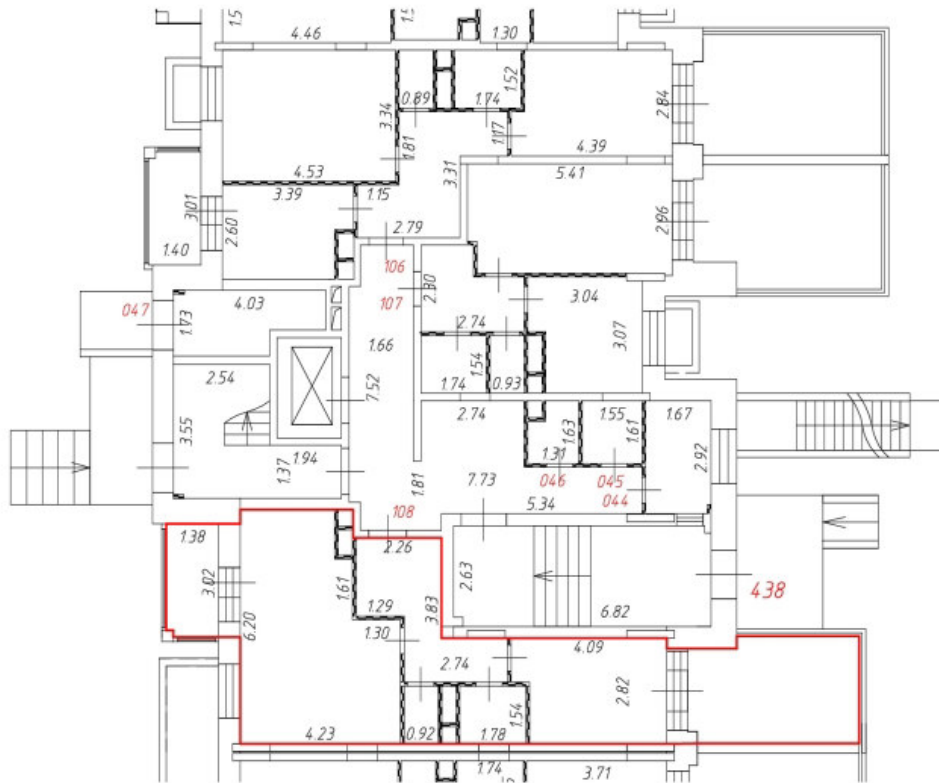
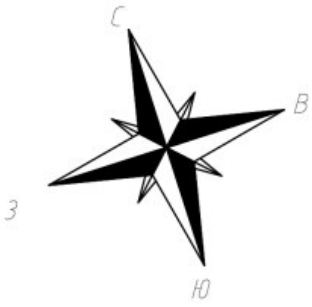

Условные обозначения:

— Часть границы вновь образованного помещения;

Дверь остекленная (на балкон, лоджию);

Стена с окном и дверью;

Лестница;

Перегородка.

Масштаб 1:200

План этажа (части этажа)

2 этаж
6 секция

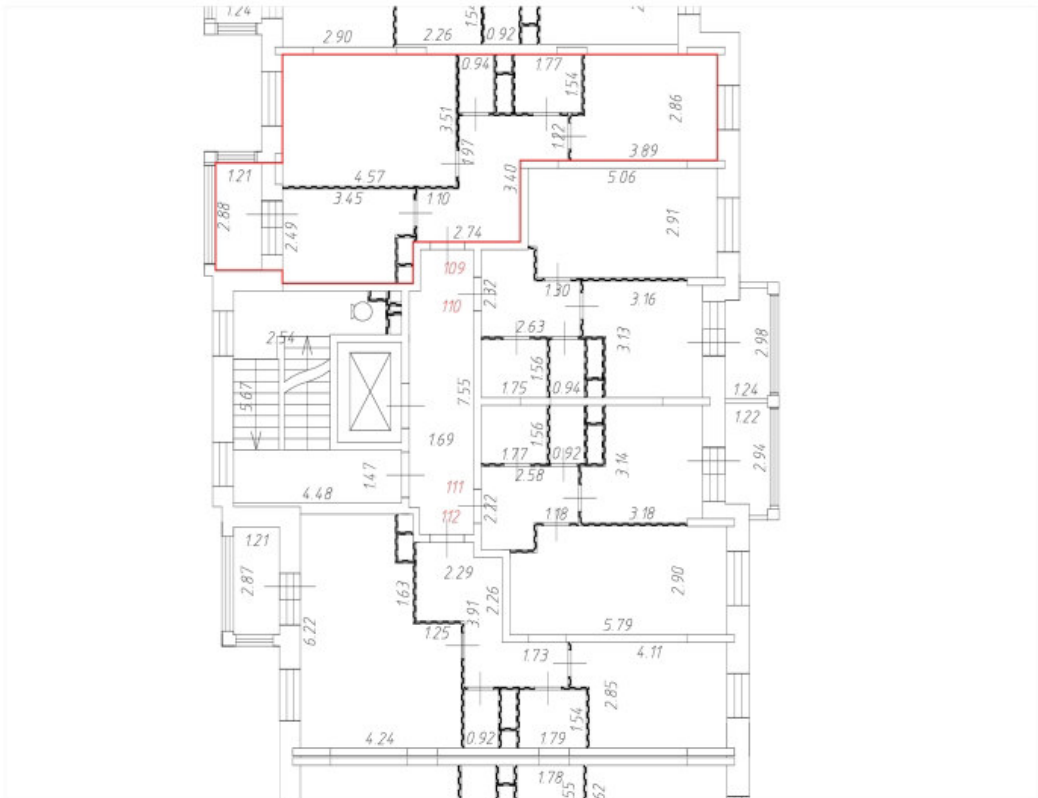
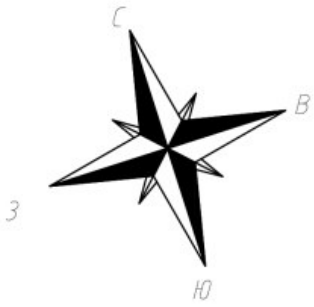

Условные обозначения:

— Часть границы вновь образованного помещения;

 Дверь остекленная (на балкон, лоджию);

 Стена с окном и дверью;

 Лестница;

 Перегородка.



Масштаб 1:200

План этажа (части этажа)

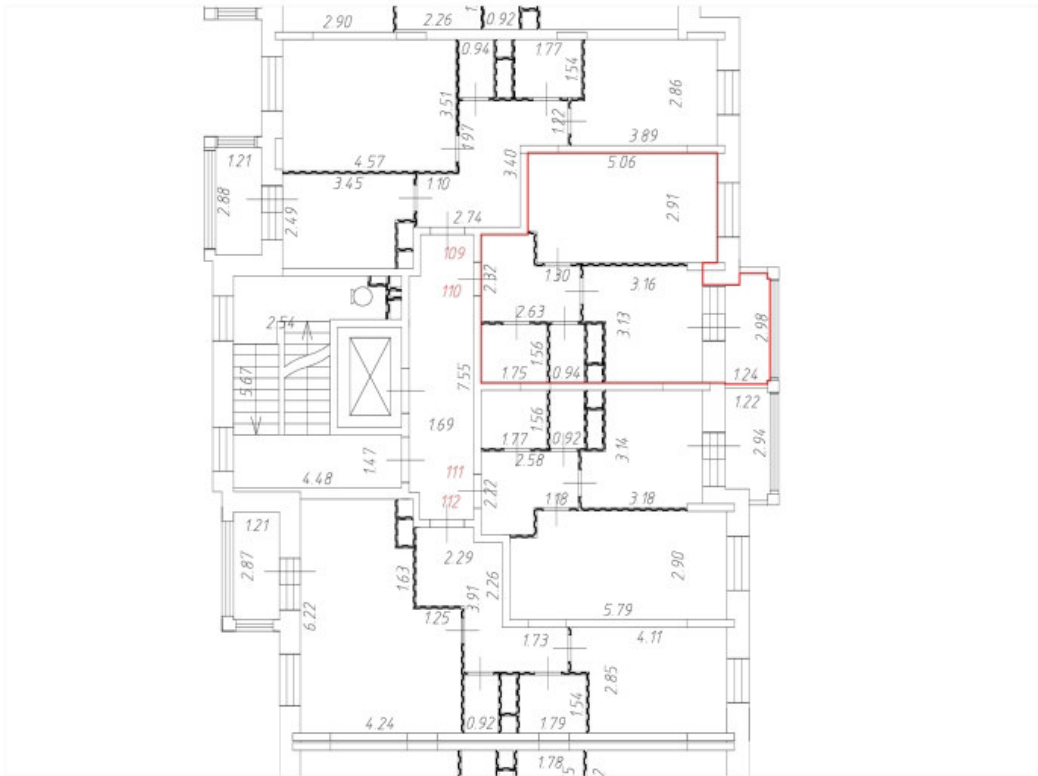
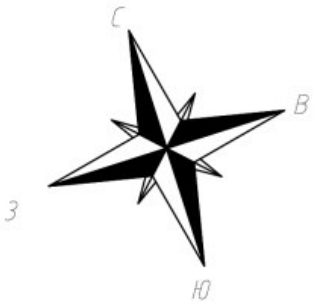
2 этаж
6 секция

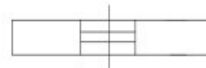
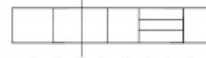

Условные обозначения:

-  Часть границы вновь образованного помещения;
-  Дверь остекленная (на балкон, лоджию);
-  Стена с окном и дверью;
-  Лестница;
-  Перегородка.

Масштаб 1:200

План этажа (части этажа)

2 этаж
6 секция

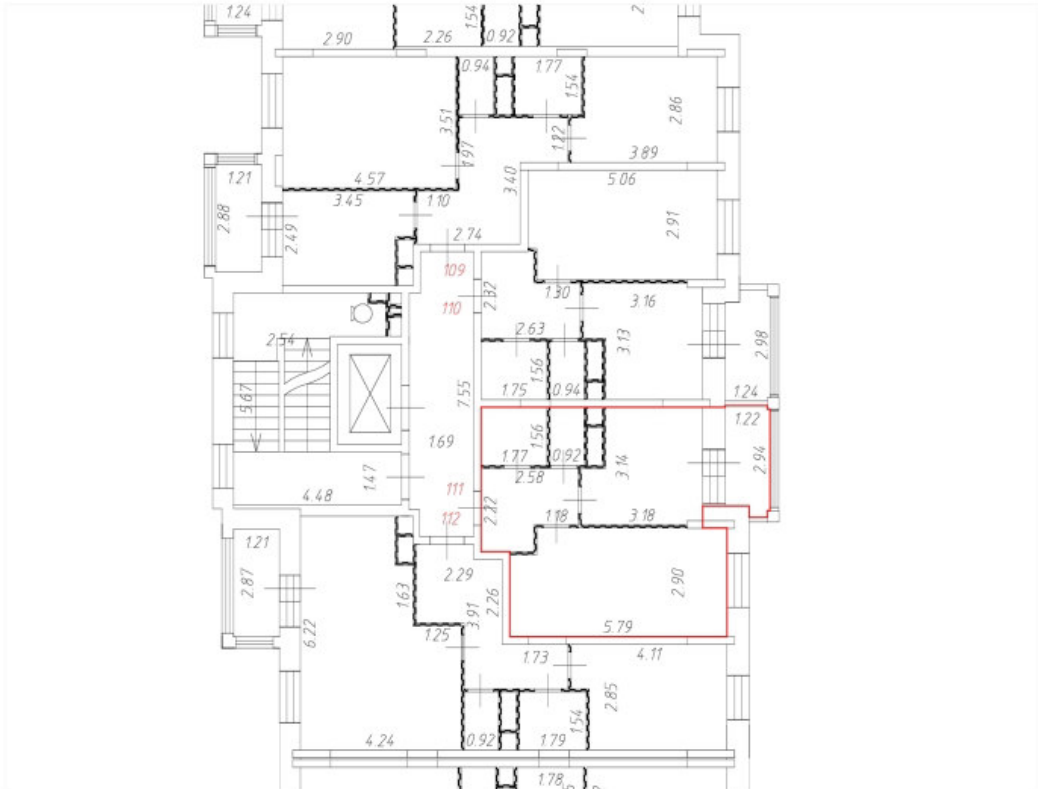
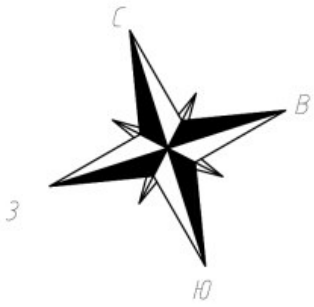

Условные обозначения:

— Часть границы вновь образованного помещения;

 Дверь остекленная (на балкон, лоджию);

 Стена с окном и дверью;

 Лестница;

 Перегородка.

Масштаб 1:200

План этажа (части этажа)

2 этаж
6 секция

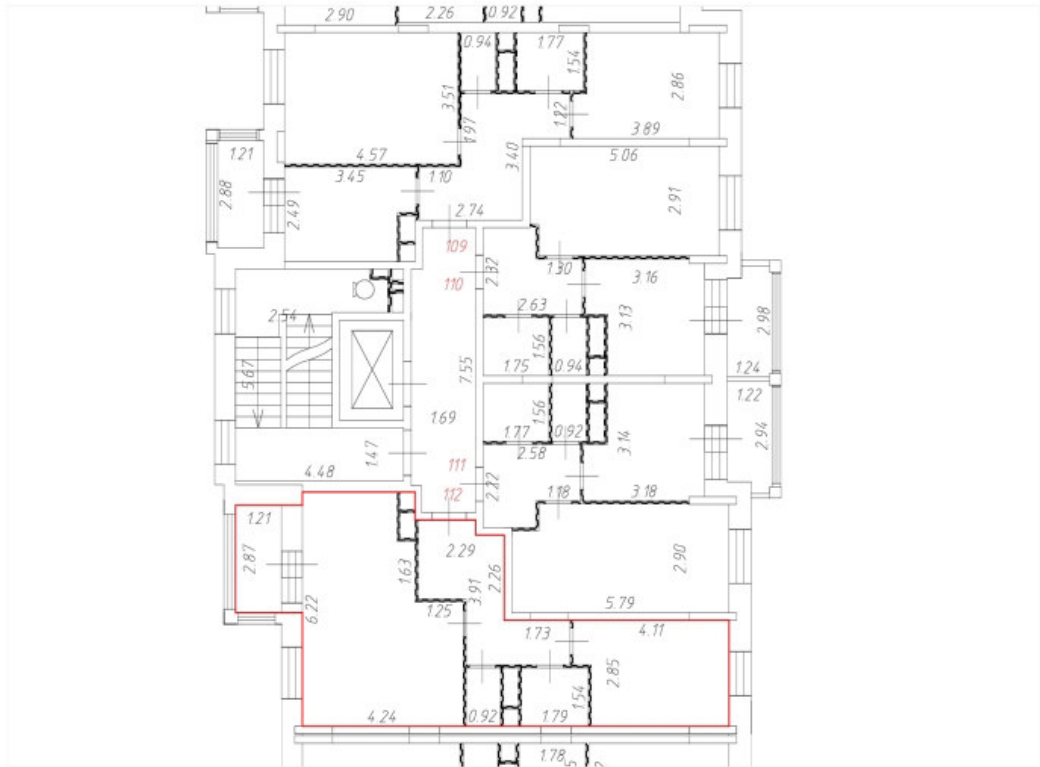
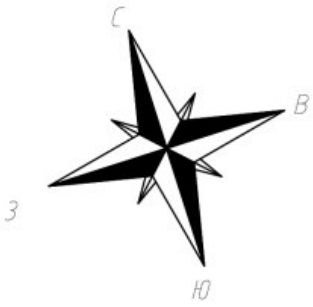

Условные обозначения:

— Часть границы вновь образованного помещения;

 Дверь остекленная (на балкон, лоджию);

 Стена с окном и дверью;

 Лестница;

 Перегородка.



Масштаб 1:200

План этажа (части этажа)

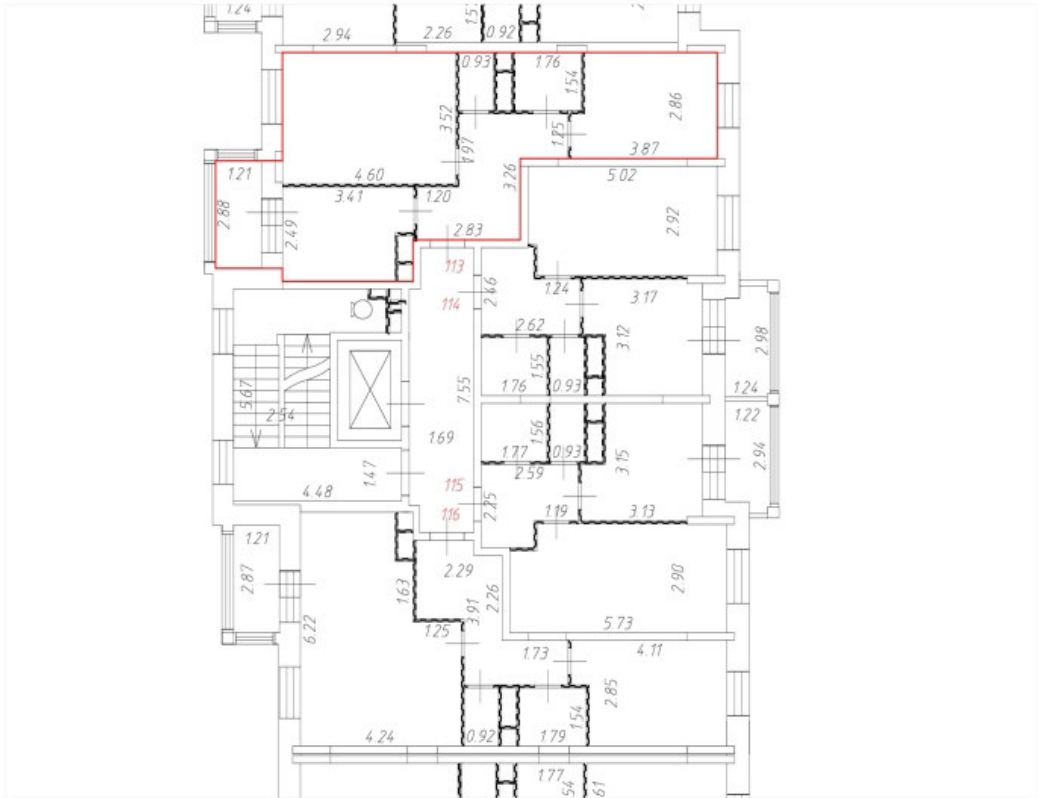
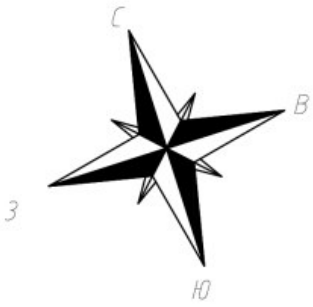
3 этаж
6 секция

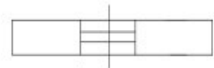
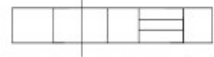
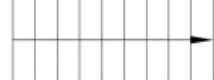

Условные обозначения:

-  Часть границы вновь образованного помещения;
-  Дверь остекленная (на балкон, лоджию);
-  Стена с окном и дверью;
-  Лестница;
-  Перегородка.

Масштаб 1:200

План этажа (части этажа)

3 этаж
6 секция

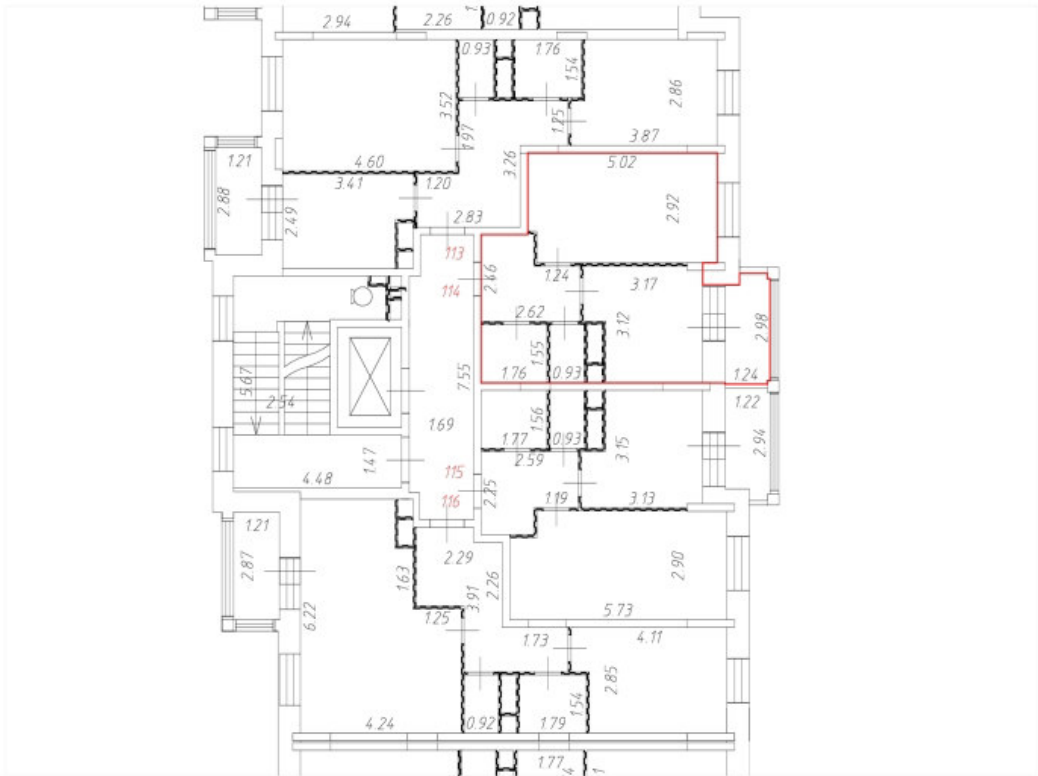
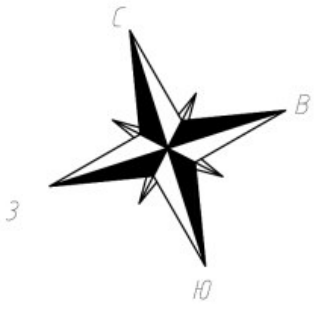

Условные обозначения:

— Часть границы вновь образованного помещения;

Дверь остекленная (на балкон, лоджию);

Стена с окном и дверью;

Лестница;

Перегородка.

Масштаб 1:200

План этажа (части этажа)

3 этаж
6 секция

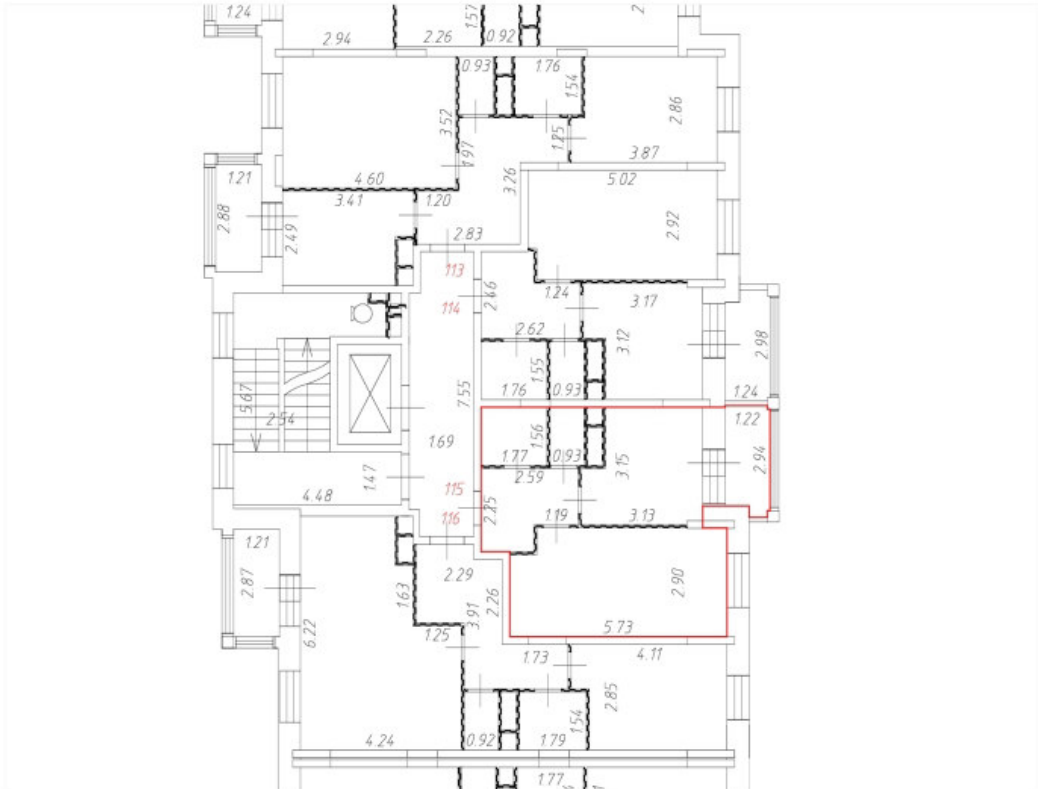
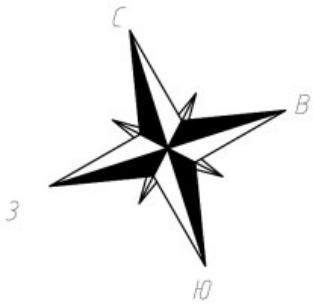

Условные обозначения:

— Часть границы вновь образованного помещения;

 Дверь остекленная (на балкон, лоджию);

 Стена с окном и дверью;

 Лестница;

 Перегородка.

Масштаб 1:200

План этажа (части этажа)

3 этаж
6 секция

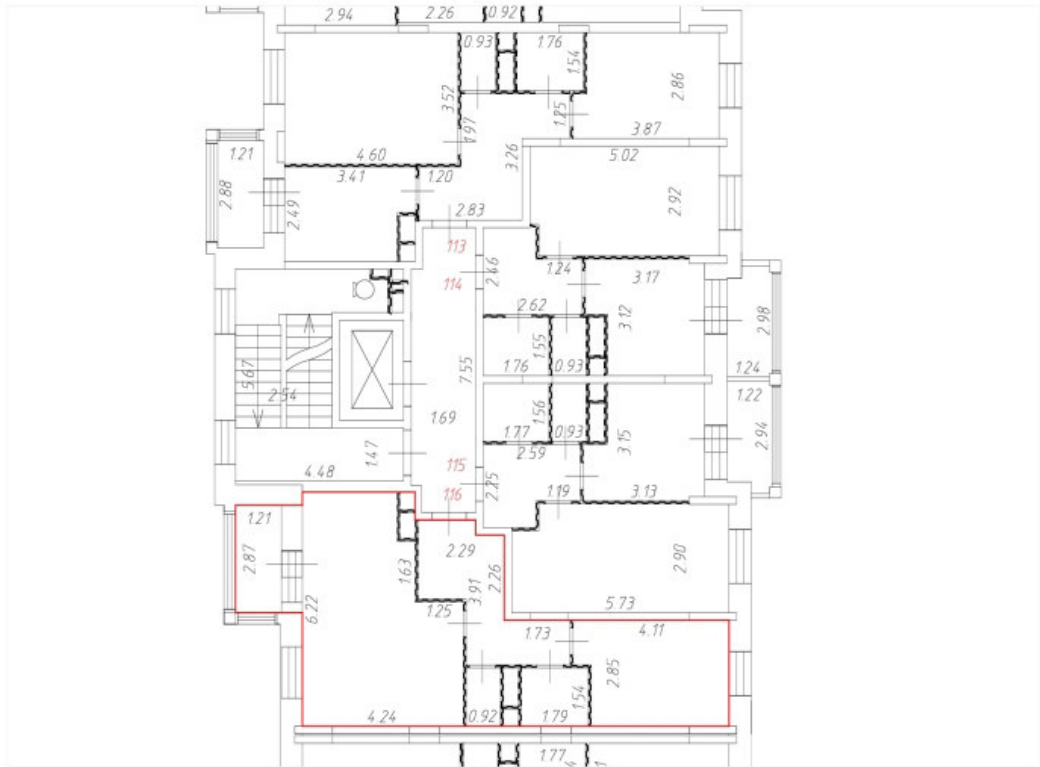
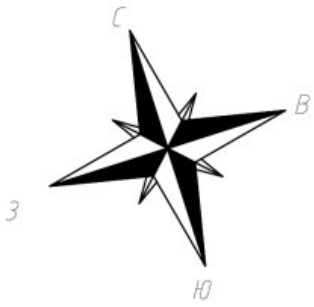

Условные обозначения:

— Часть границы вновь образованного помещения;

 Дверь остекленная (на балкон, лоджию);

 Стена с окном и дверью;

 Лестница;

 Перегородка.

Масштаб 1:200

План этажа (части этажа)

4 этаж
6 секция

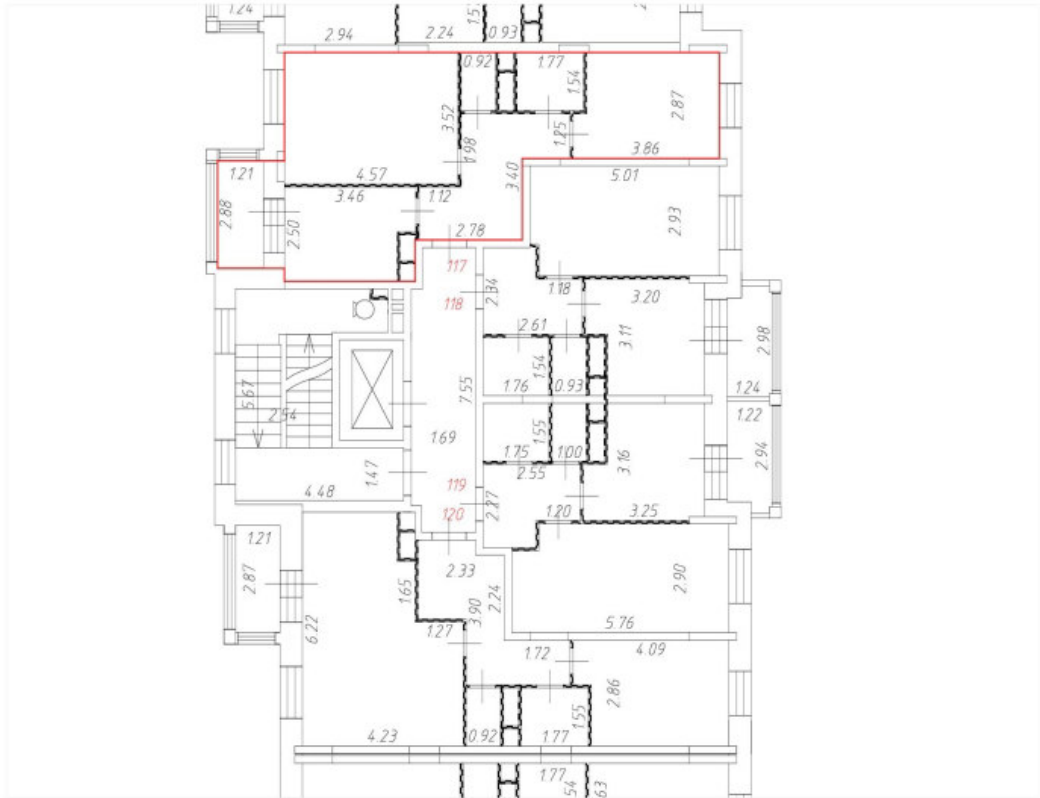
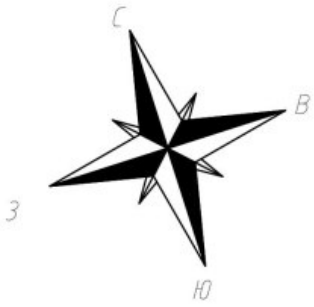

Условные обозначения:

— Часть границы вновь образованного помещения;

 Дверь остекленная (на балкон, лоджию);

 Стена с окном и дверью;

 Лестница;

 Перегородка.



Масштаб 1:200

План этажа (части этажа)

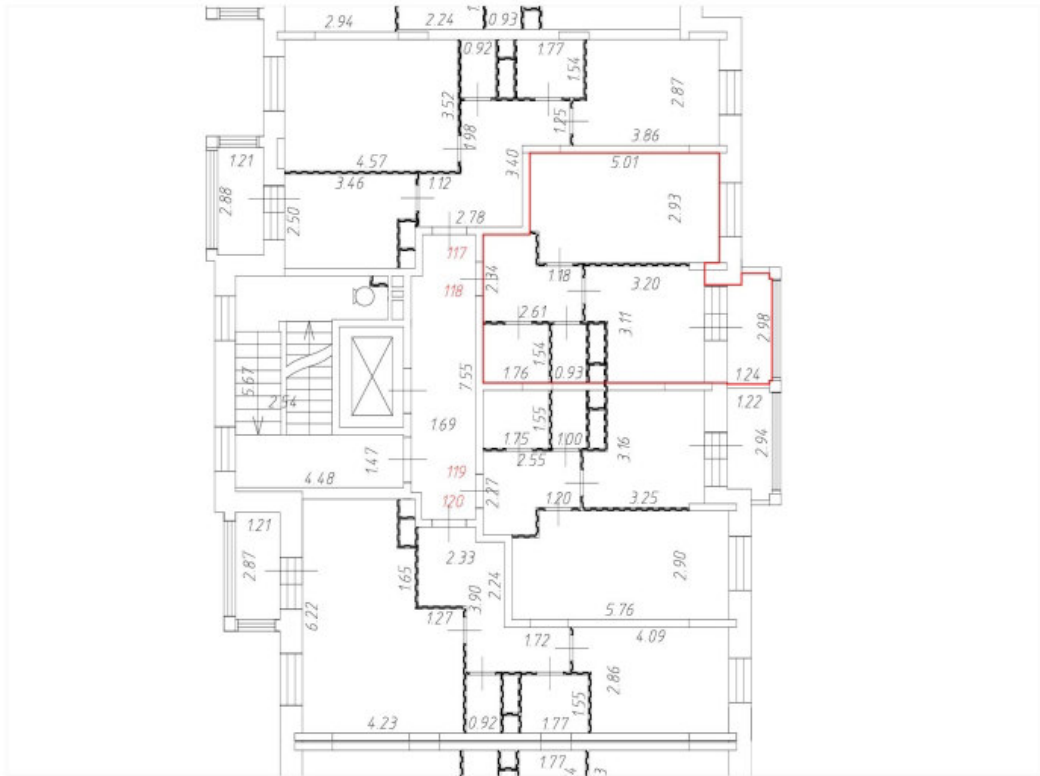
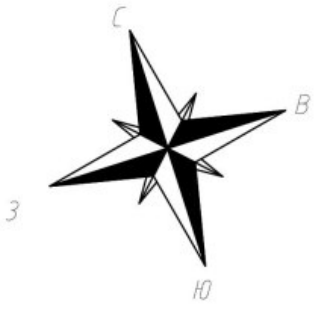
4 этаж
6 секция

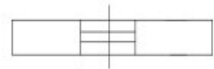
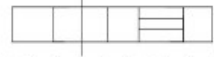
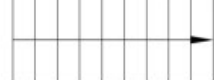

Условные обозначения:

-  Часть границы вновь образованного помещения;
-  Дверь остекленная (на балкон, лоджию);
-  Стена с окном и дверью;
-  Лестница;
-  Перегородка.



Масштаб 1:200

План этажа (части этажа)

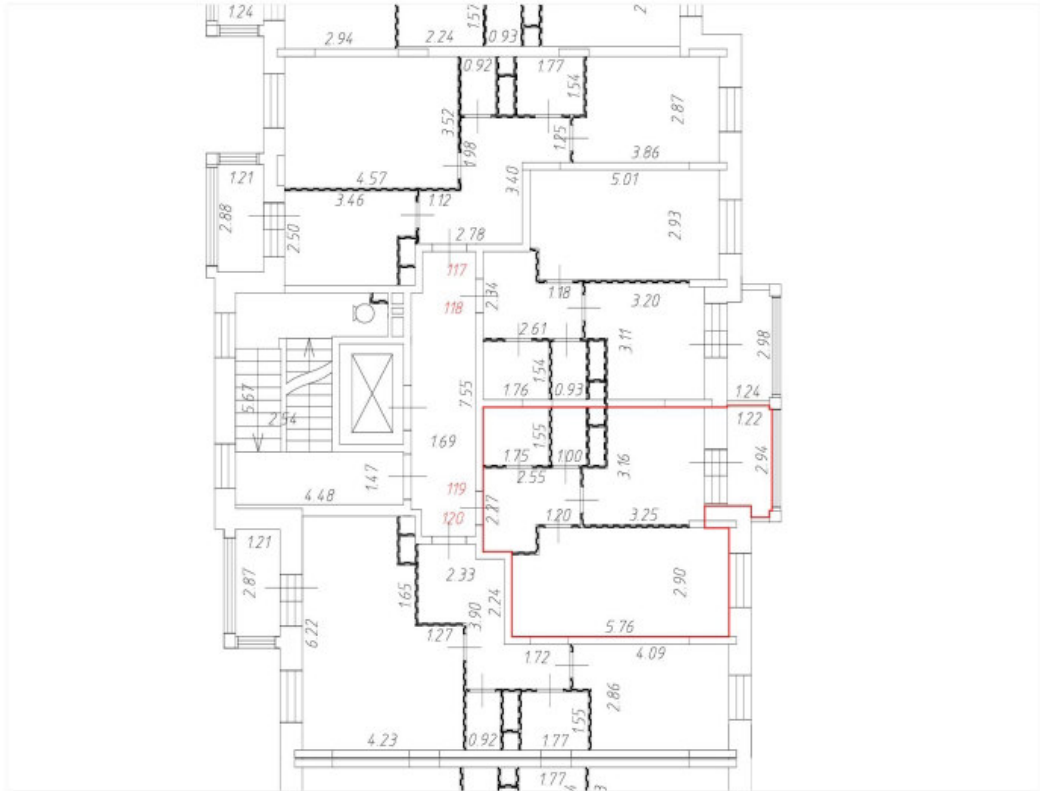
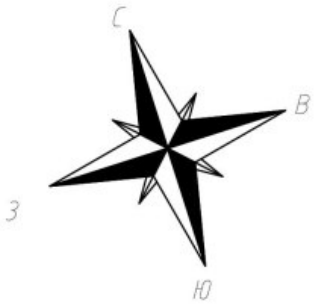
4 этаж
6 секция

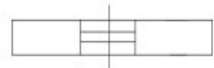
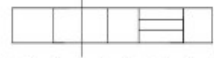
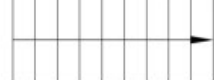

Условные обозначения:

-  Часть границы вновь образованного помещения;
-  Дверь остекленная (на балкон, лоджию);
-  Стена с окном и дверью;
-  Лестница;
-  Перегородка.

Масштаб 1:200

План этажа (части этажа)

4 этаж
6 секция

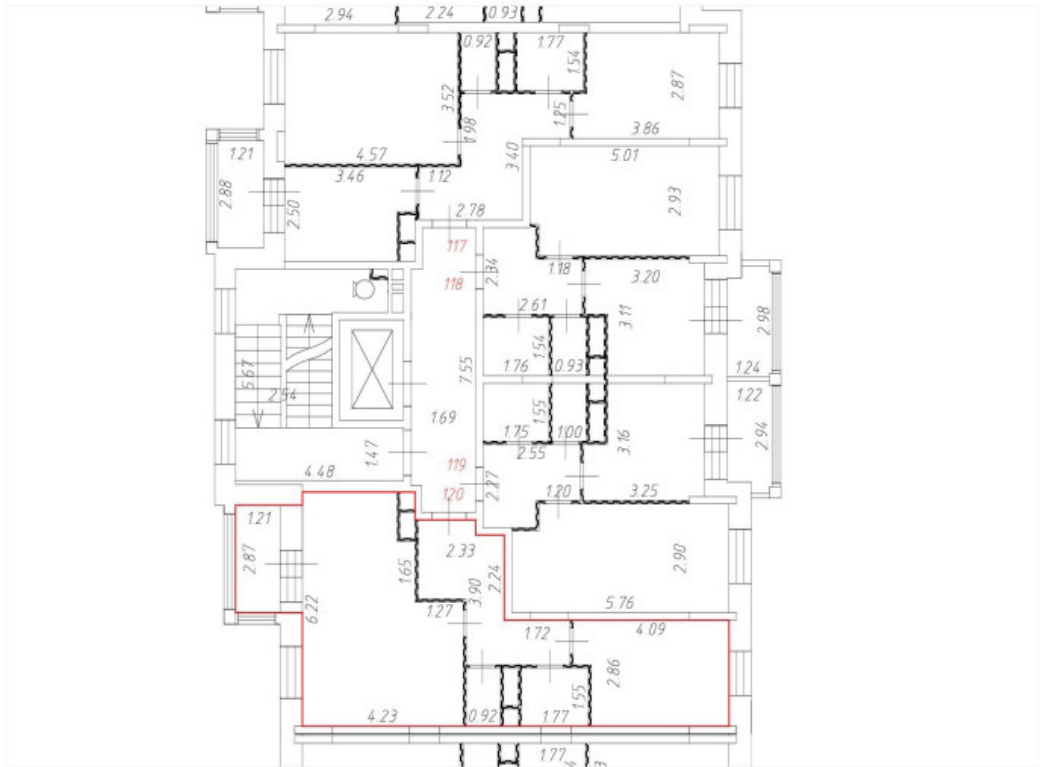
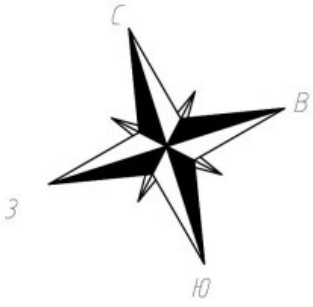

Условные обозначения:

— Часть границы вновь образованного помещения;

 Дверь остекленная (на балкон, лоджию);

 Стена с окном и дверью;

 Лестница;

 Перегородка.

Масштаб 1:200

План этажа (части этажа)

5 этаж
6 секция

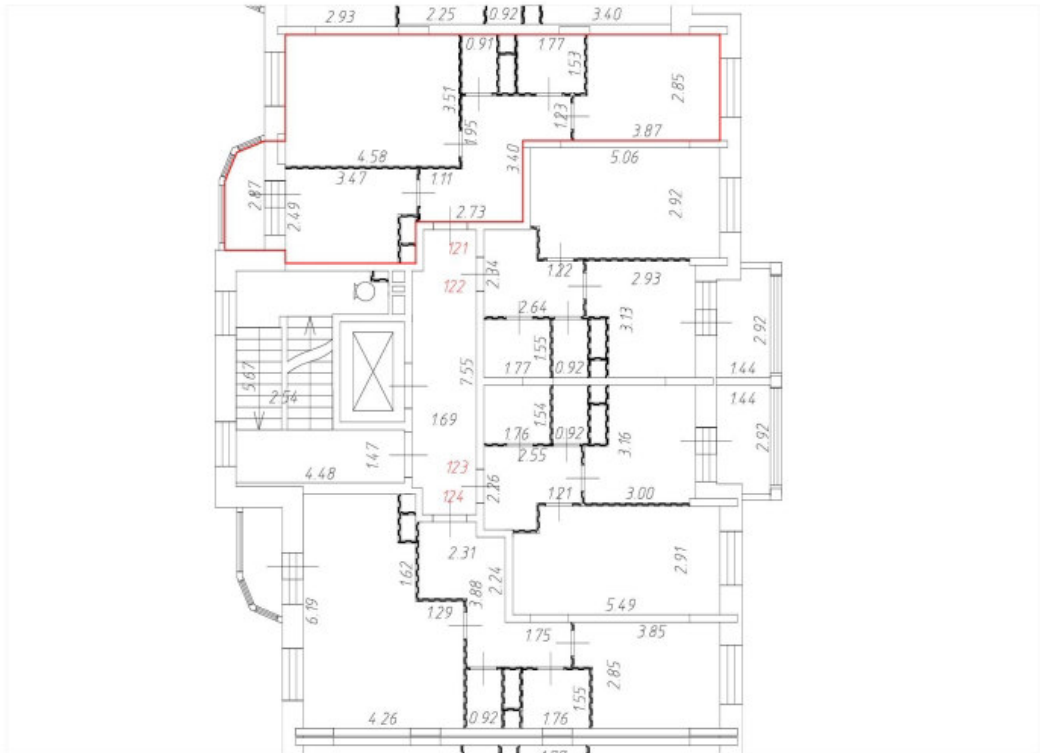
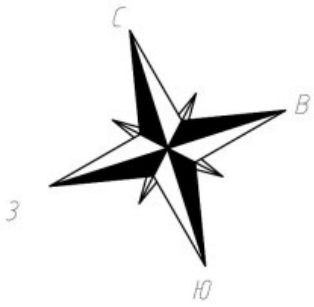

Условные обозначения:

— Часть границы вновь образованного помещения;

 Дверь остекленная (на балкон, лоджию);

 Стена с окном и дверью;

 Лестница;

 Перегородка.



Масштаб 1:200

План этажа (части этажа)

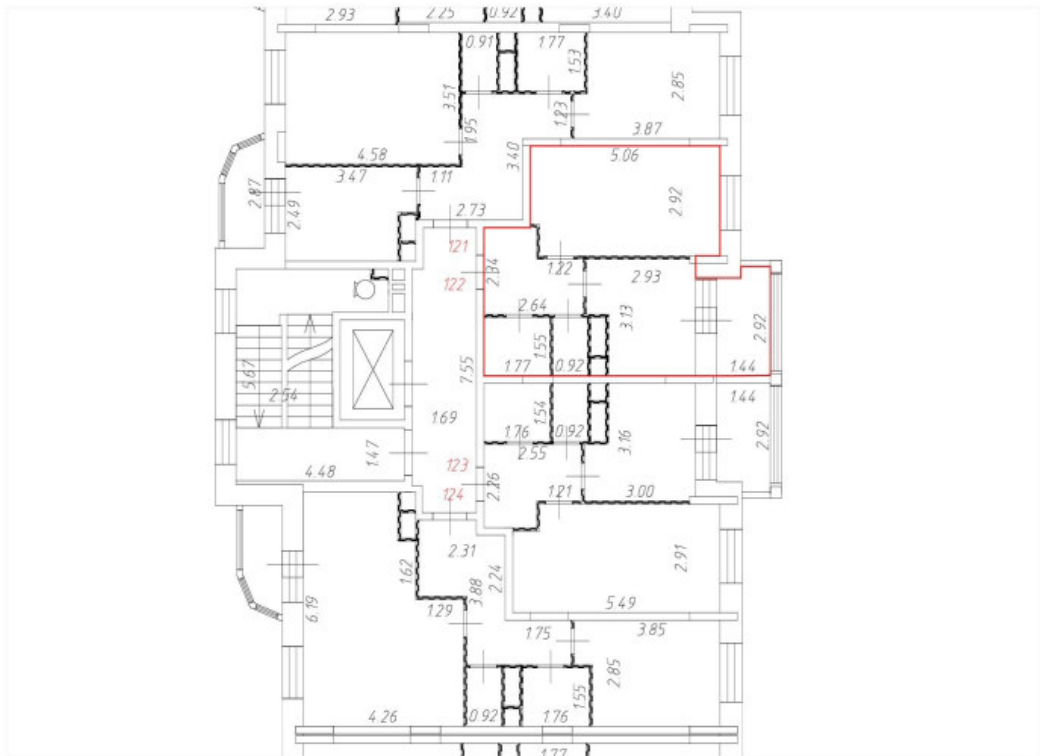
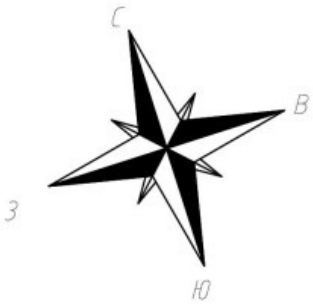
5 этаж
6 секция

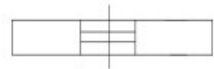
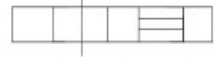
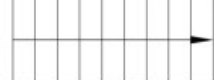

Условные обозначения:

-  Часть границы вновь образованного помещения;
-  Дверь остекленная (на балкон, лоджию);
-  Стена с окном и дверью;
-  Лестница;
-  Перегородка.

Масштаб 1:200

План этажа (части этажа)

5 этаж
6 секция

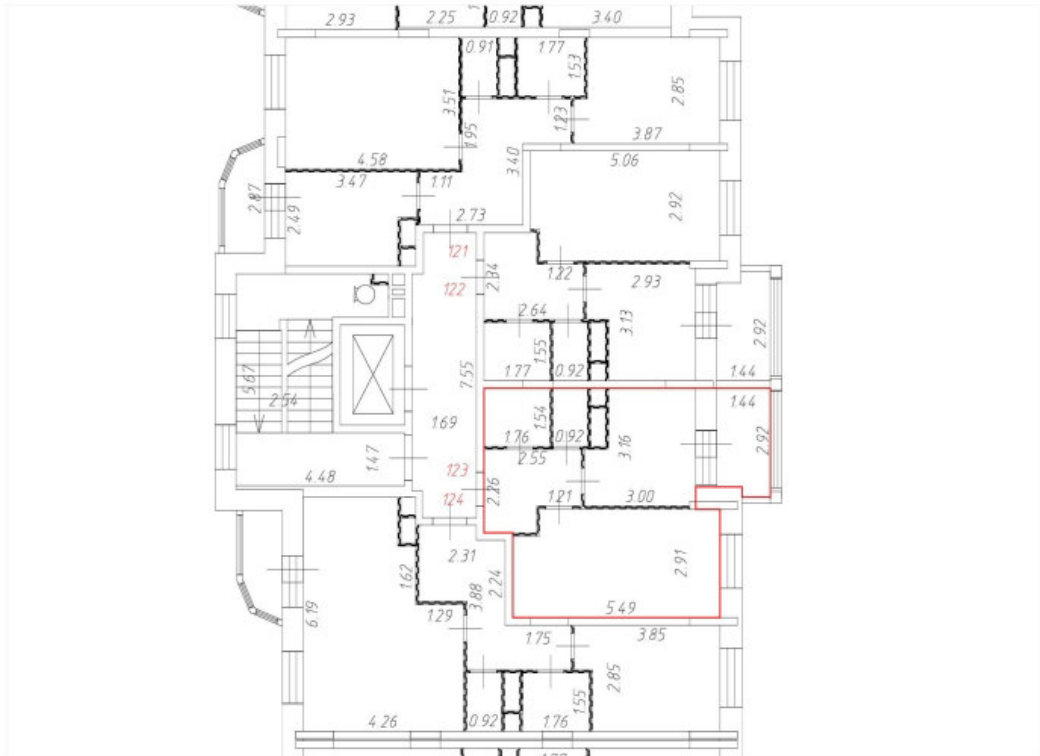
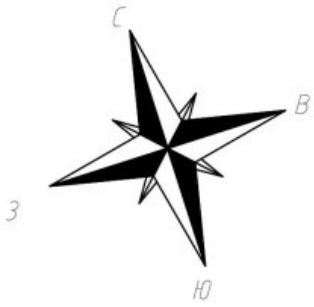

Условные обозначения:

— Часть границы вновь образованного помещения;

 Дверь остекленная (на балкон, лоджию);

 Стена с окном и дверью;

 Лестница;

 Перегородка.

Масштаб 1:200

План этажа (части этажа)

5 этаж
6 секция

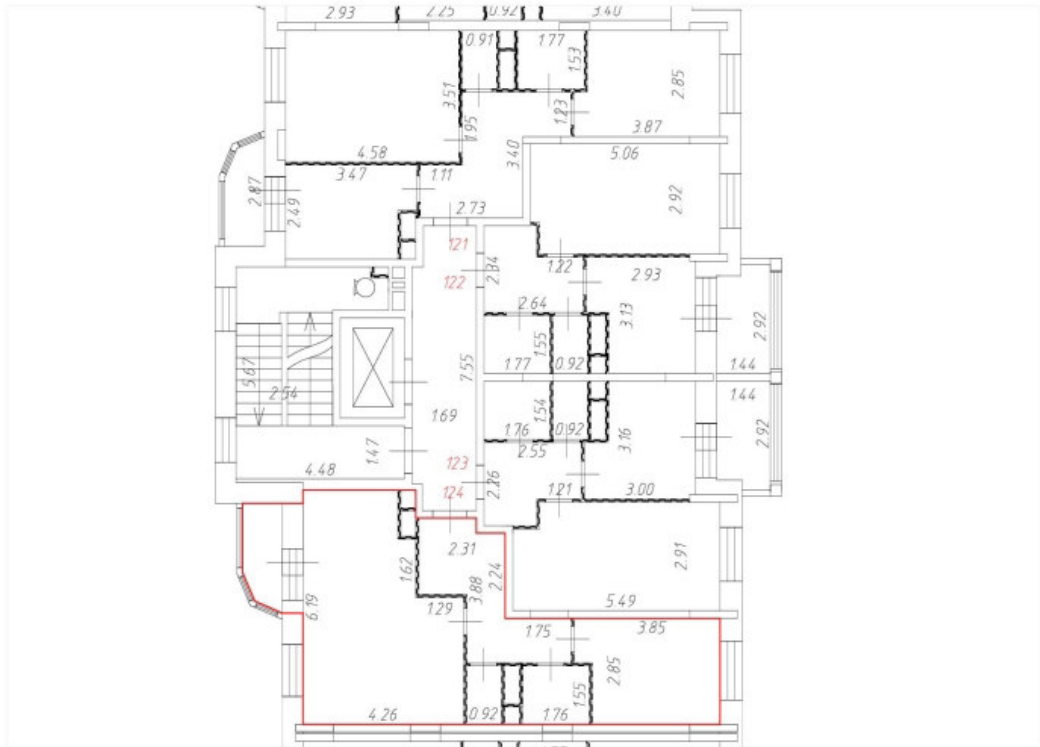
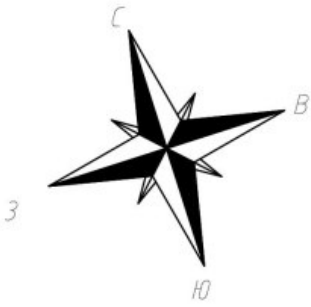

Условные обозначения:

— Часть границы вновь образованного помещения;

Дверь остекленная (на балкон, лоджию);

Стена с окном и дверью;

Лестница;

Перегородка.



Масштаб 1:200

План этажа (части этажа)

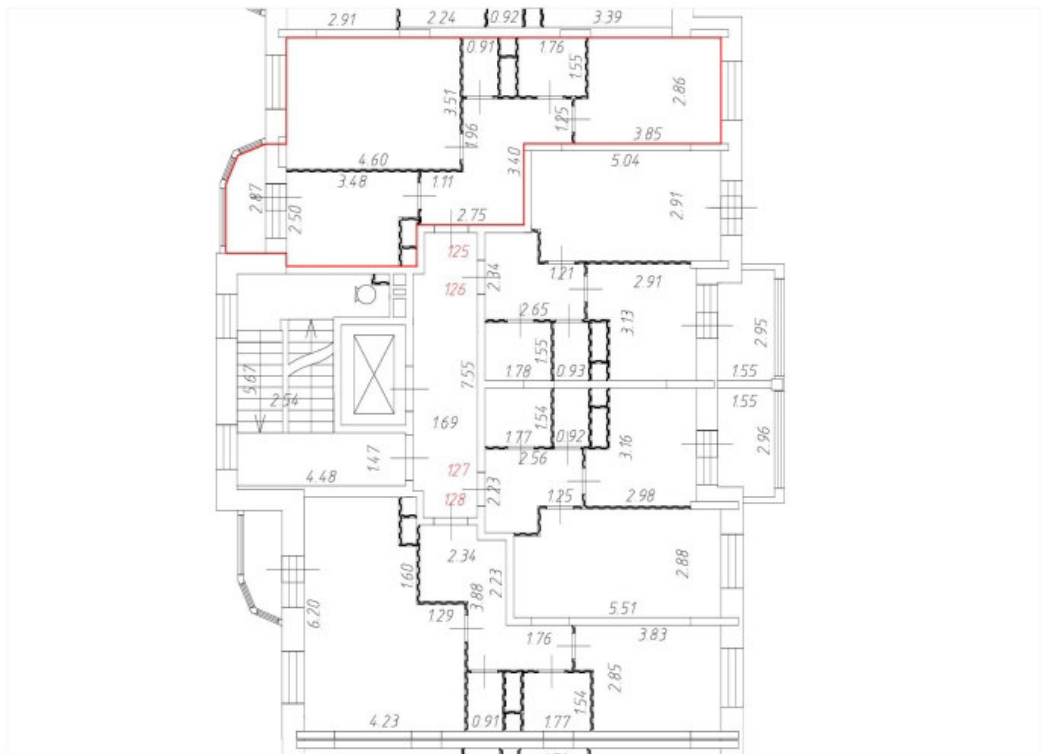
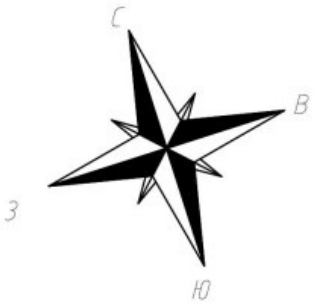
6 этаж
6 секция

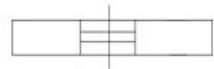
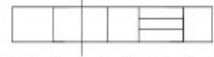
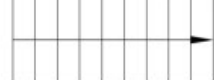

Условные обозначения:

-  Часть границы вновь образованного помещения;
-  Дверь остекленная (на балкон, лоджию);
-  Стена с окном и дверью;
-  Лестница;
-  Перегородка.



Масштаб 1:200

План этажа (части этажа)

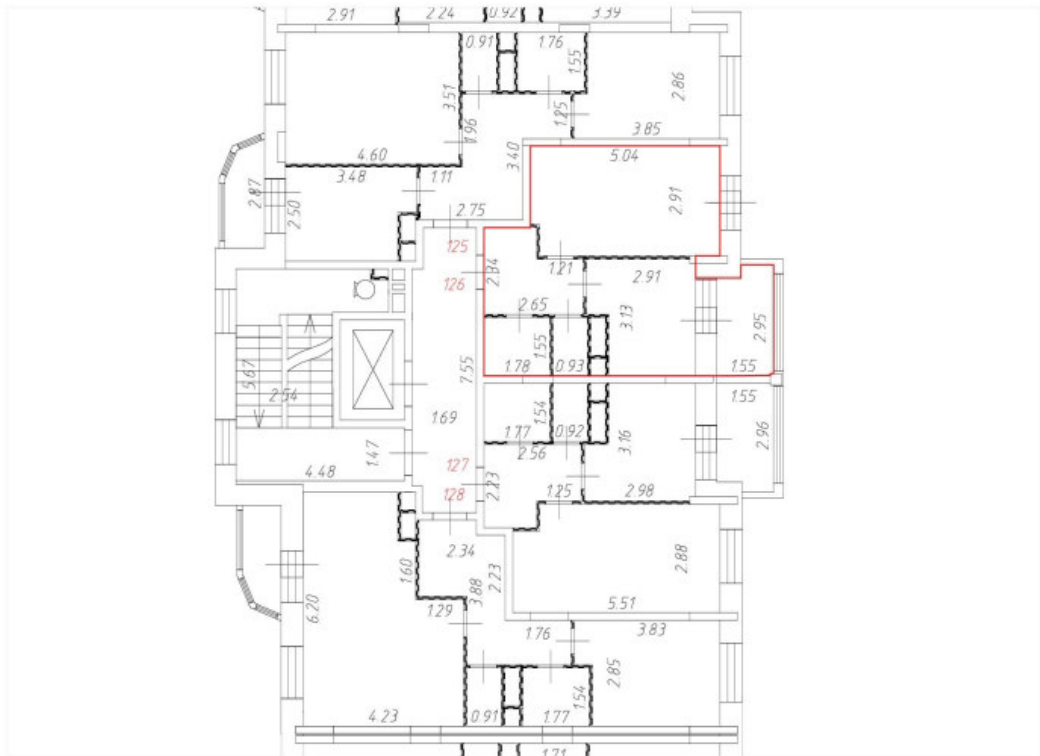
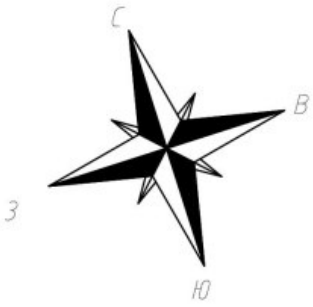
6 этаж
6 секция

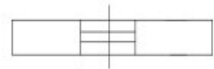
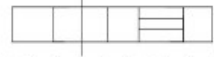
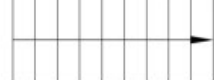

Условные обозначения:

-  Часть границы вновь образованного помещения;
-  Дверь остекленная (на балкон, лоджию);
-  Стена с окном и дверью;
-  Лестница;
-  Перегородка.

Масштаб 1:200

План этажа (части этажа)

6 этаж
6 секция

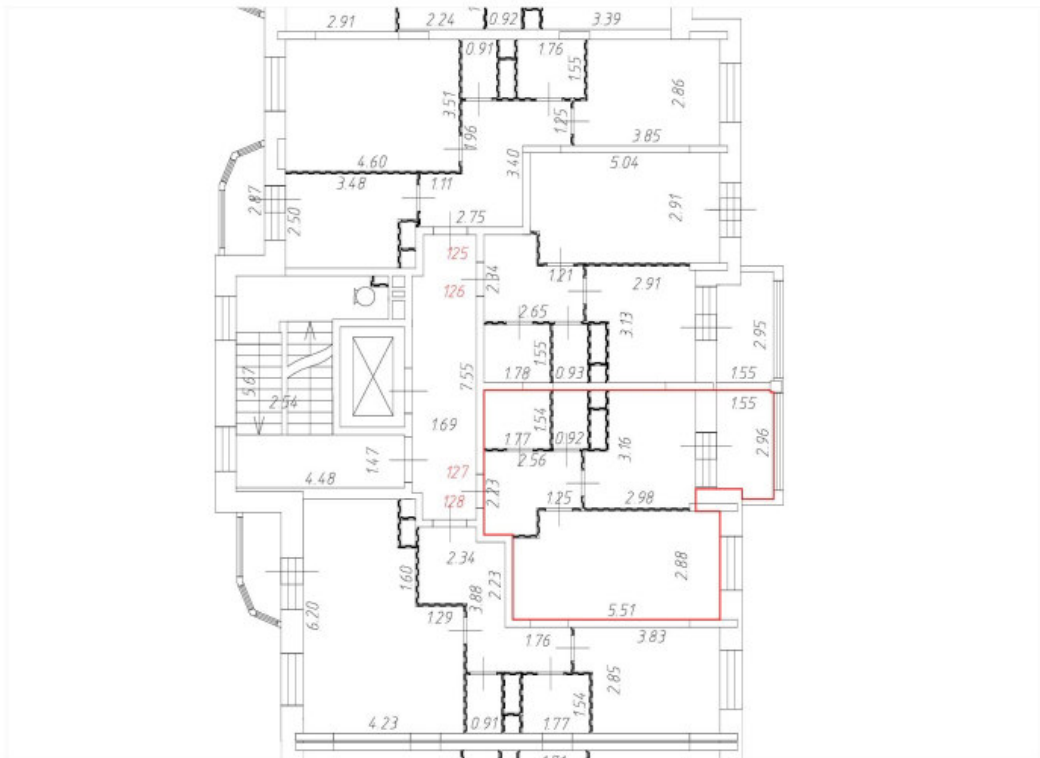
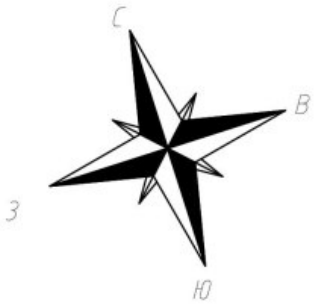

Условные обозначения:

— Часть границы вновь образованного помещения;

 Дверь остекленная (на балкон, лоджию);

 Стена с окном и дверью;

 Лестница;

 Перегородка.

Масштаб 1:200

План этажа (части этажа)

6 этаж
6 секция

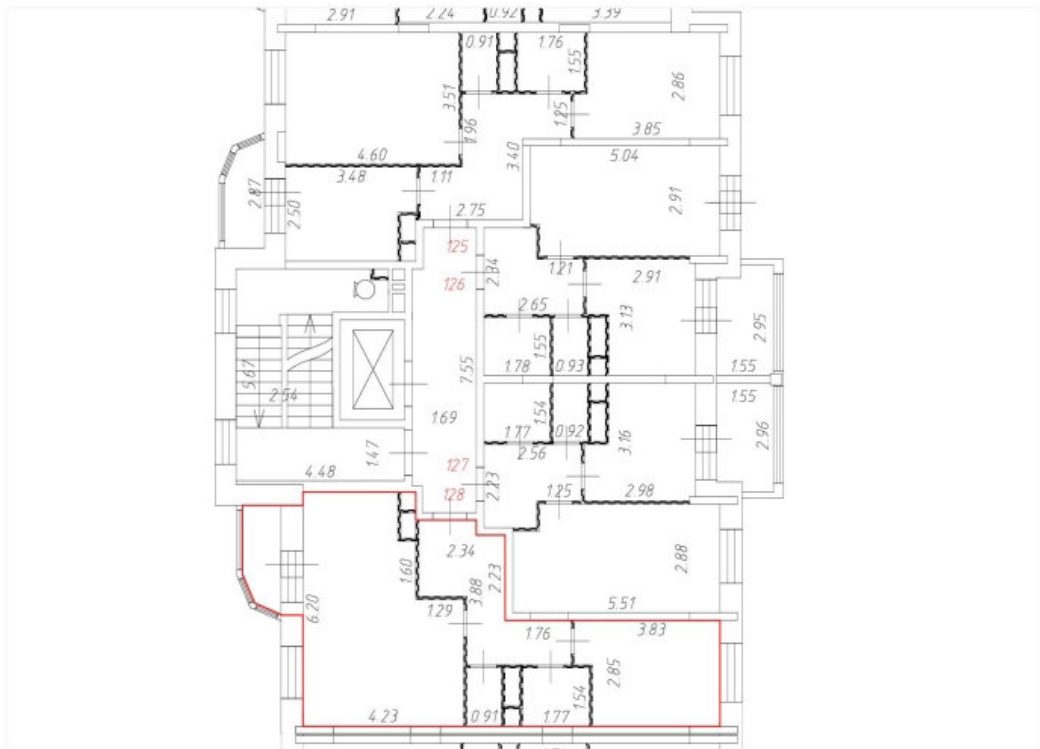
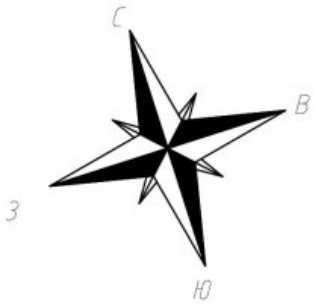

Условные обозначения:

— Часть границы вновь образованного помещения;

 Дверь остекленная (на балкон, лоджию);

 Стена с окном и дверью;

 Лестница;

 Перегородка.

Масштаб 1:200

План этажа (части этажа)

7 этаж
6 секция

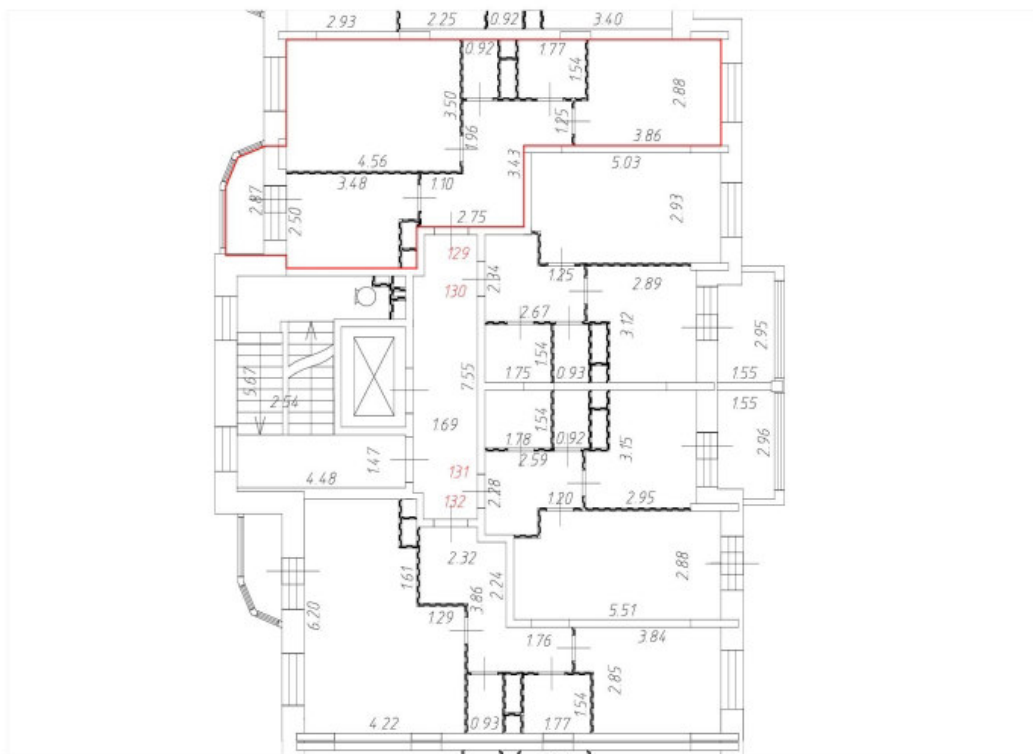
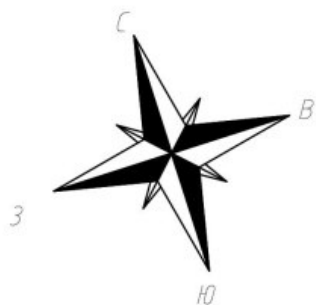

Условные обозначения:

— Часть границы вновь образованного помещения;

Дверь остекленная (на балкон, лоджию);

Стена с окном и дверью;

Лестница;

Перегородка.

Масштаб 1:200

План этажа (части этажа)

7 этаж
6 секция

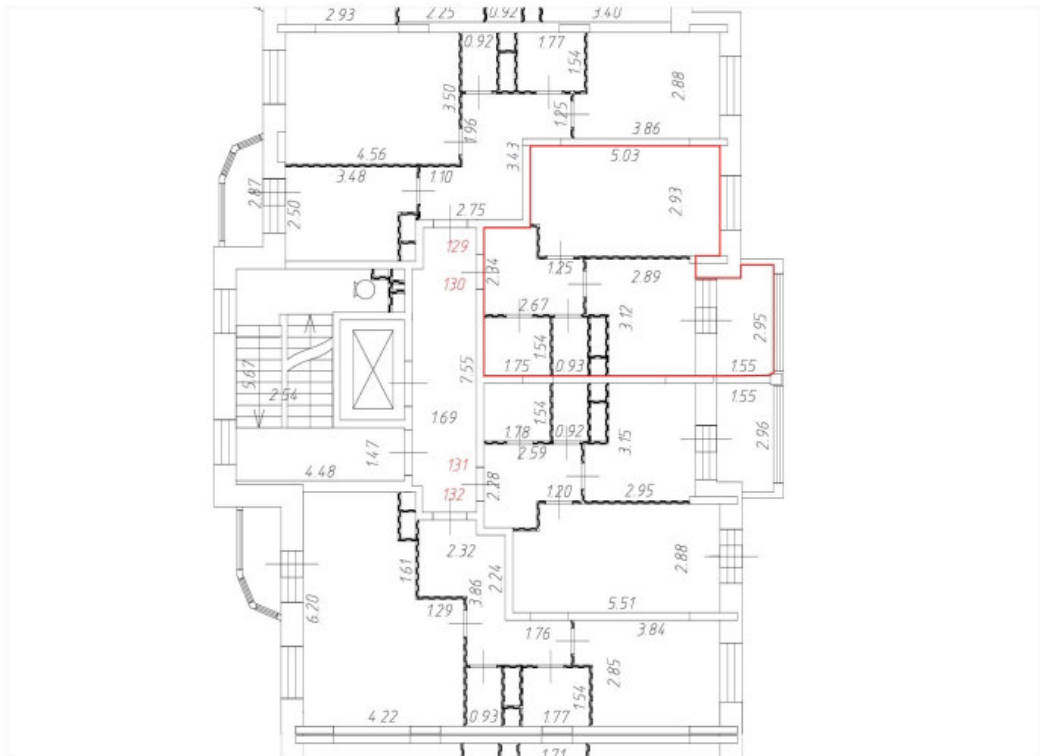
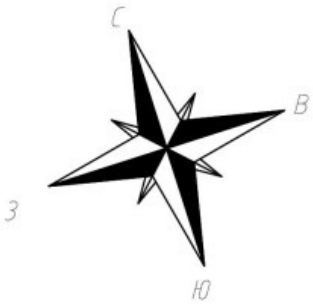

Условные обозначения:

— Часть границы вновь образованного помещения;

 Дверь остекленная (на балкон, лоджию);

 Стена с окном и дверью;

 Лестница;

 Перегородка.

Масштаб 1:200

План этажа (части этажа)

7 этаж
6 секция

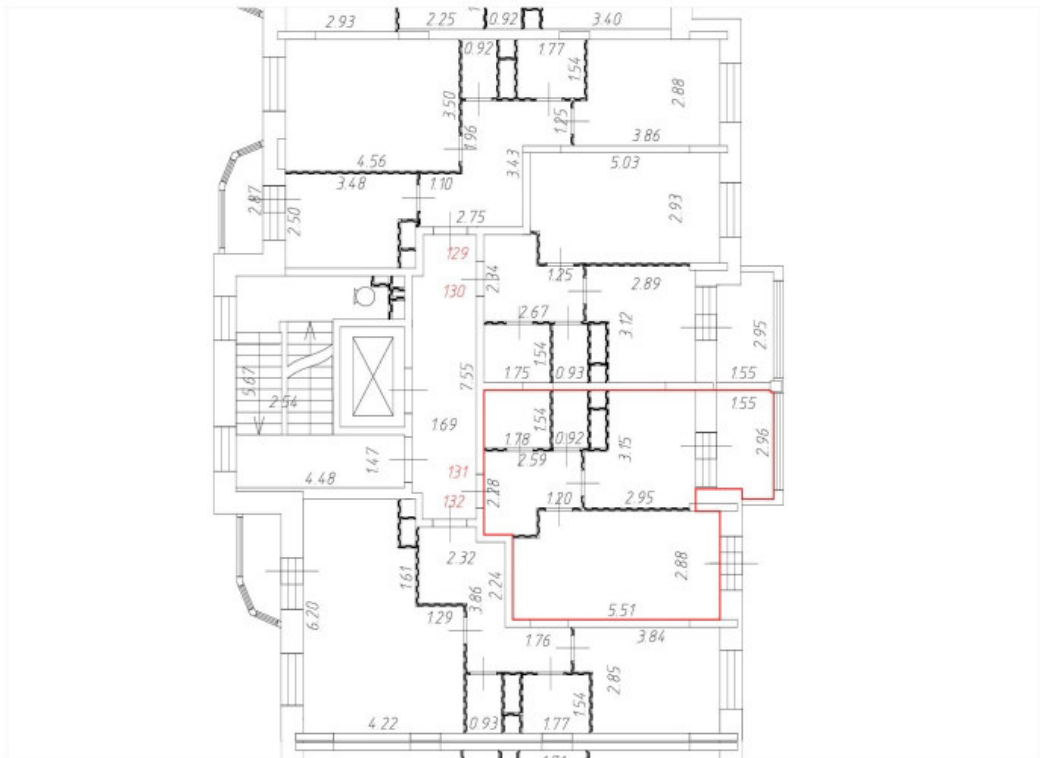
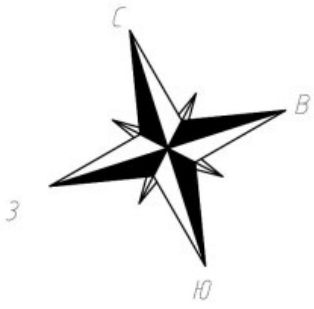

Условные обозначения:

— Часть границы вновь образованного помещения;

 Дверь остекленная (на балкон, лоджию);

 Стена с окном и дверью;

 Лестница;

 Перегородка.

Масштаб 1:200

План этажа (части этажа)

7 этаж
6 секция

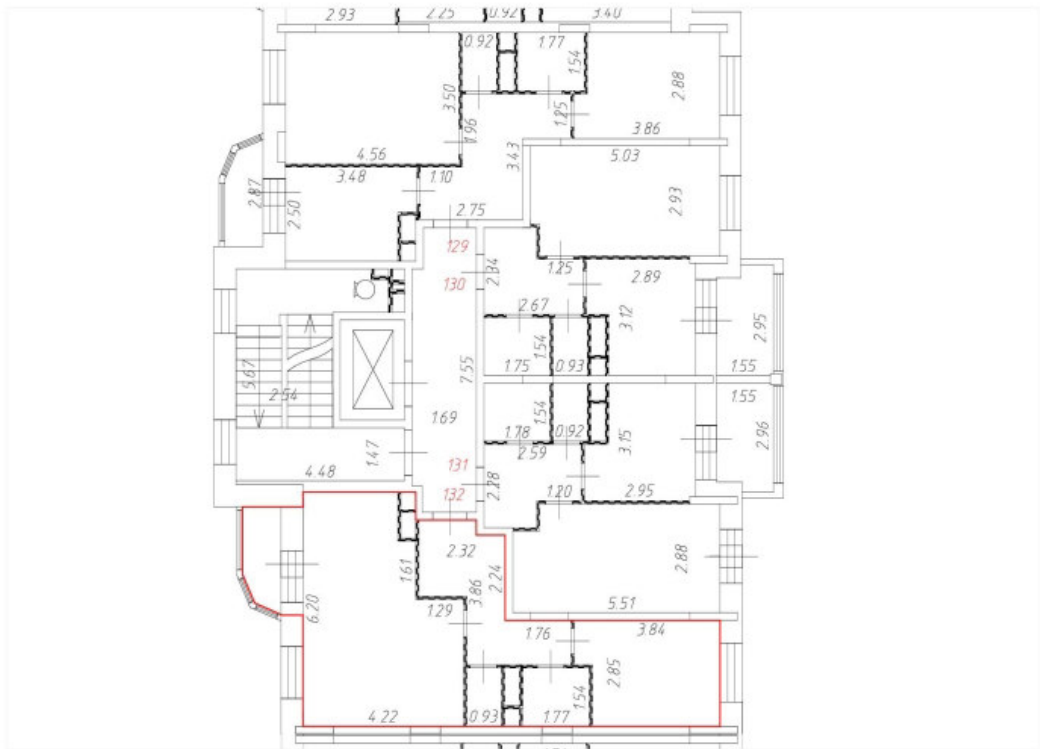
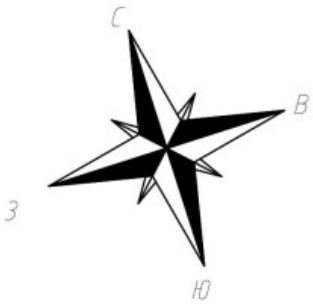

Условные обозначения:

— Часть границы вновь образованного помещения;

 Дверь остекленная (на балкон, лоджию);

 Стена с окном и дверью;

 Лестница;

 Перегородка.

Масштаб 1:200

План этажа (части этажа)

8 этаж
6 секция

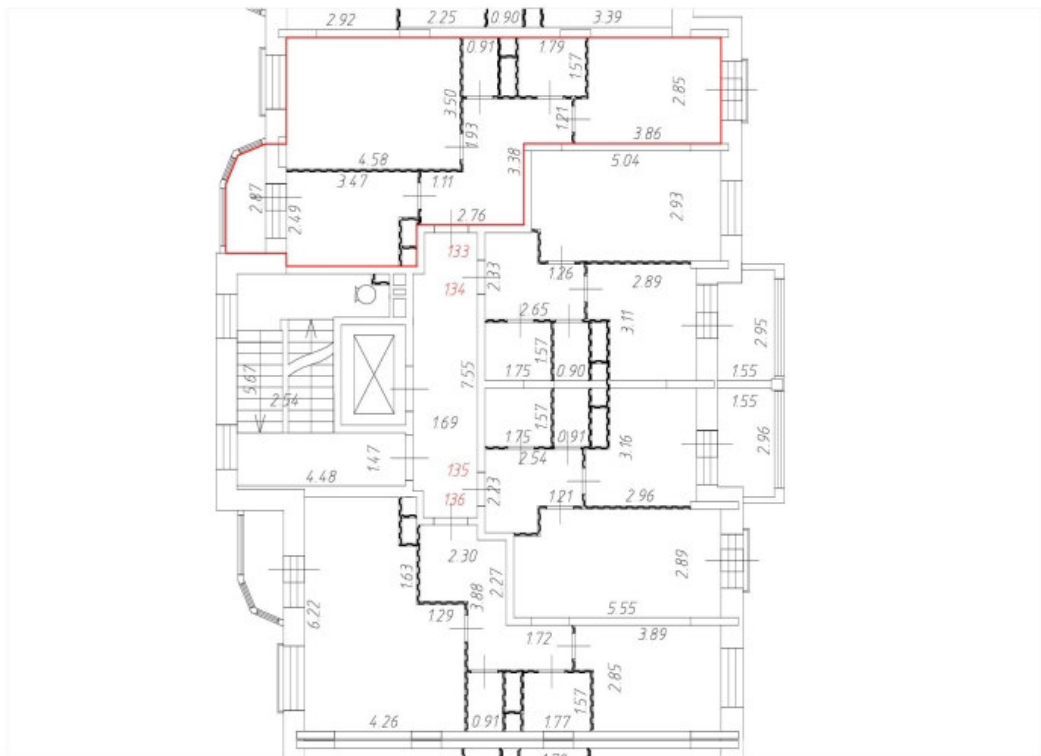
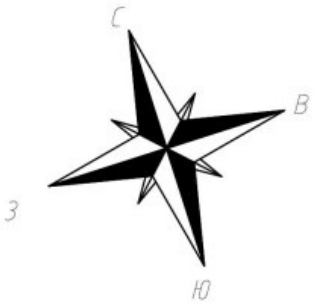

Условные обозначения:

— Часть границы вновь образованного помещения;

 Дверь остекленная (на балкон, лоджию);

 Стена с окном и дверью;

 Лестница;

 Перегородка.



Масштаб 1:200

План этажа (части этажа)

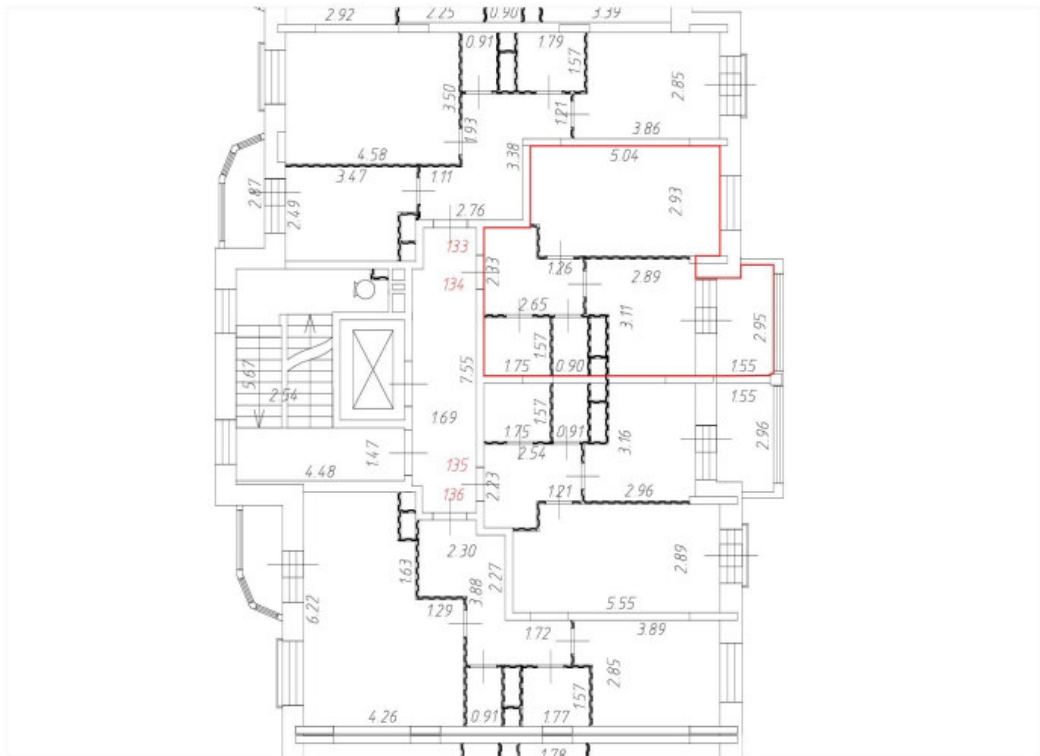
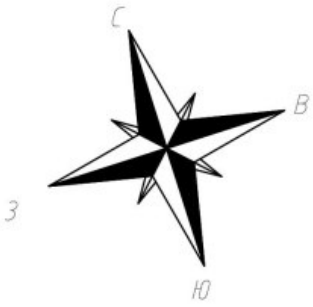
8 этаж
6 секция

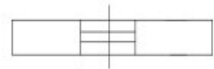
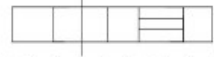
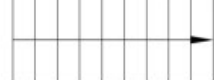

Условные обозначения:

-  Часть границы вновь образованного помещения;
-  Дверь остекленная (на балкон, лоджию);
-  Стена с окном и дверью;
-  Лестница;
-  Перегородка.

Масштаб 1:200

План этажа (части этажа)

8 этаж
6 секция

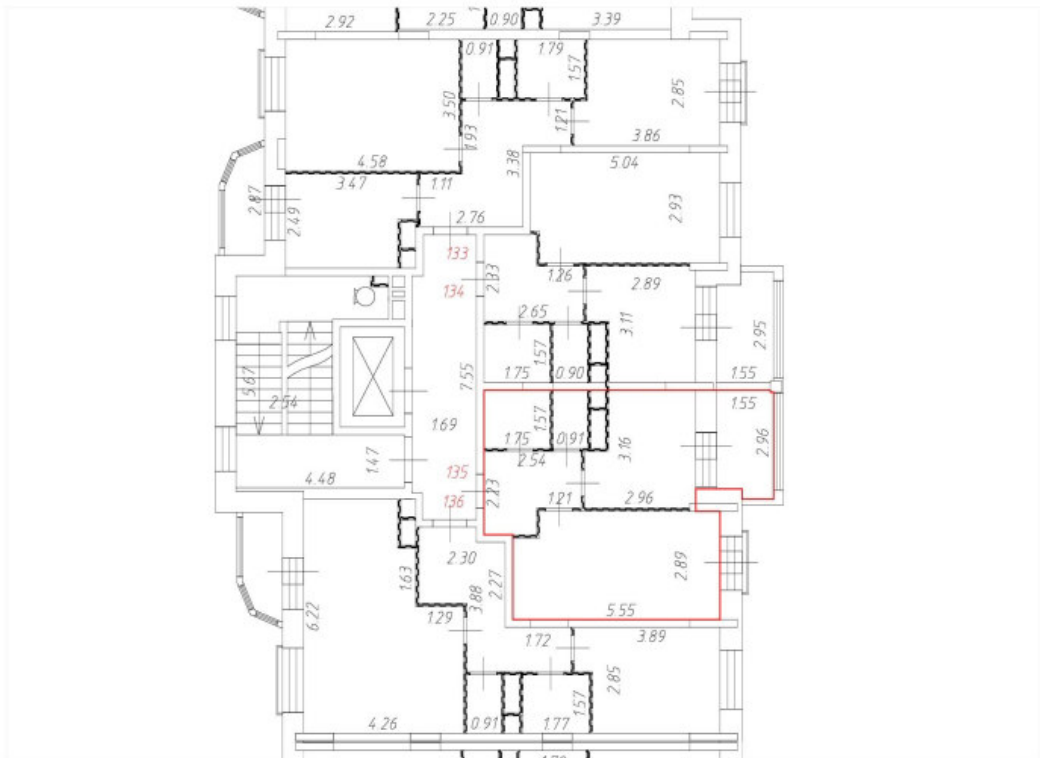
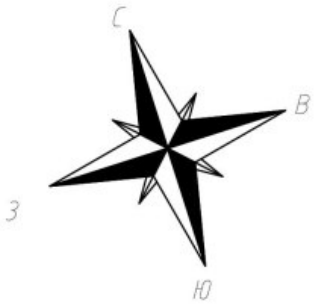

Условные обозначения:

— Часть границы вновь образованного помещения;

 Дверь остекленная (на балкон, лоджию);

 Стена с окном и дверью;

 Лестница;

 Перегородка.

Масштаб 1:200

План этажа (части этажа)

8 этаж
6 секция

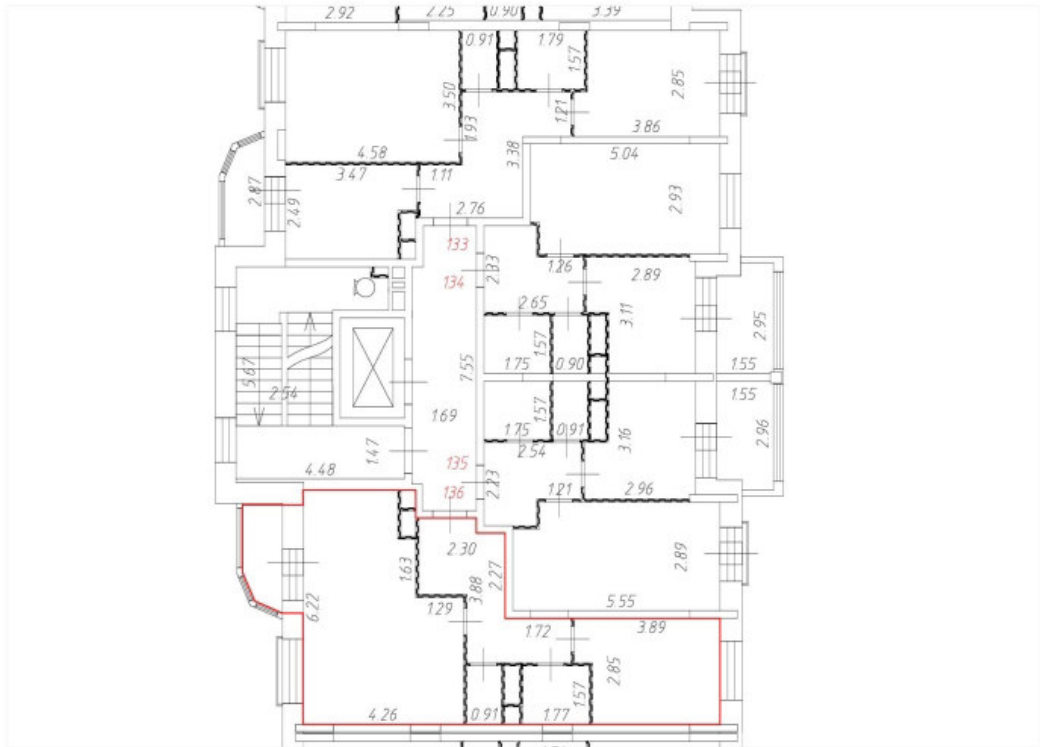
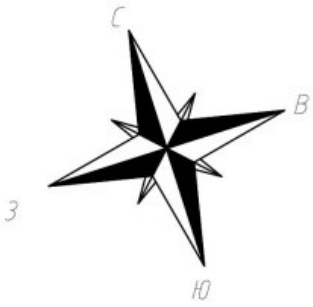

Условные обозначения:

— Часть границы вновь образованного помещения;

 Дверь остекленная (на балкон, лоджию);

 Стена с окном и дверью;

 Лестница;

 Перегородка.

Масштаб 1:200

План этажа (части этажа)

1 этаж
7 секция

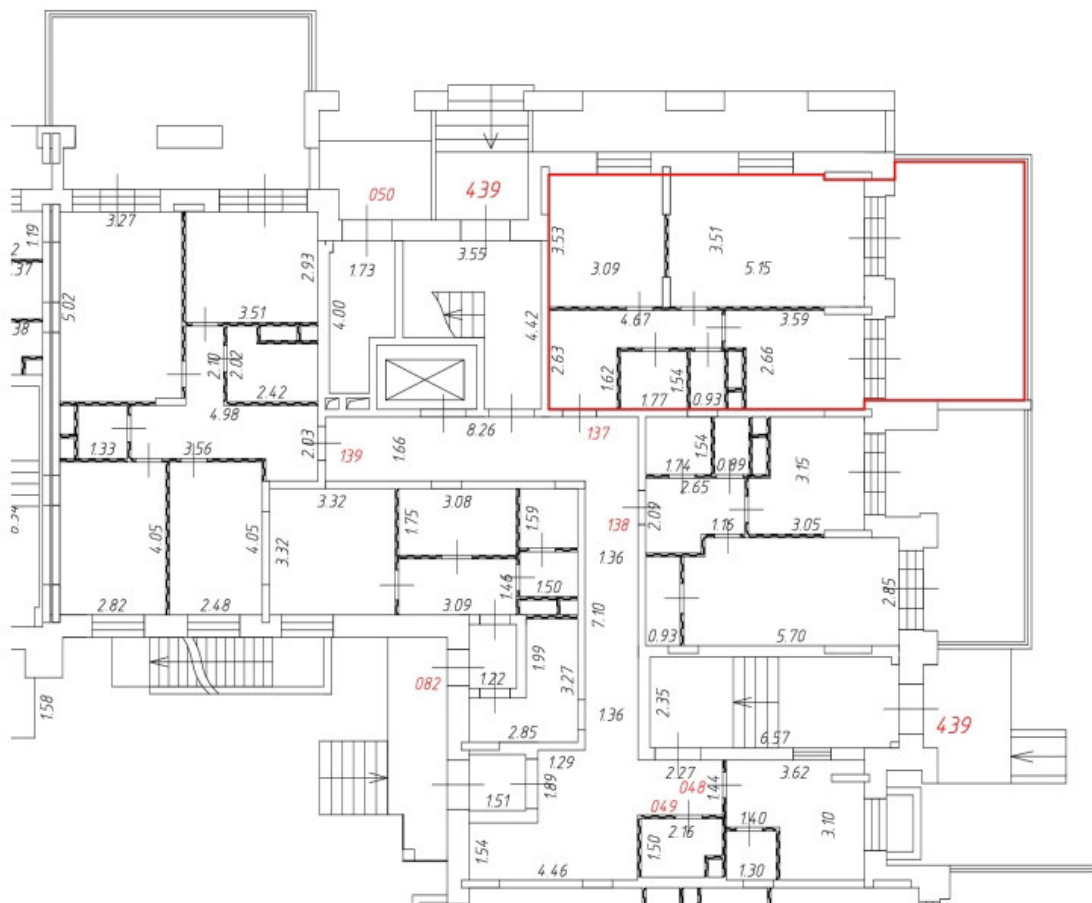
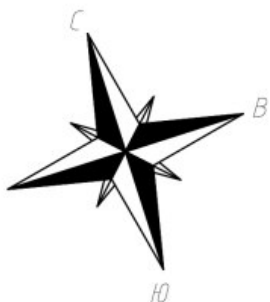

Условные обозначения:

 Часть границы вновь образованного помещения;

 Дверь остекленная (на балкон, лоджию);

 Стена с окном и дверью;

 Лестница;

 Перегородка.



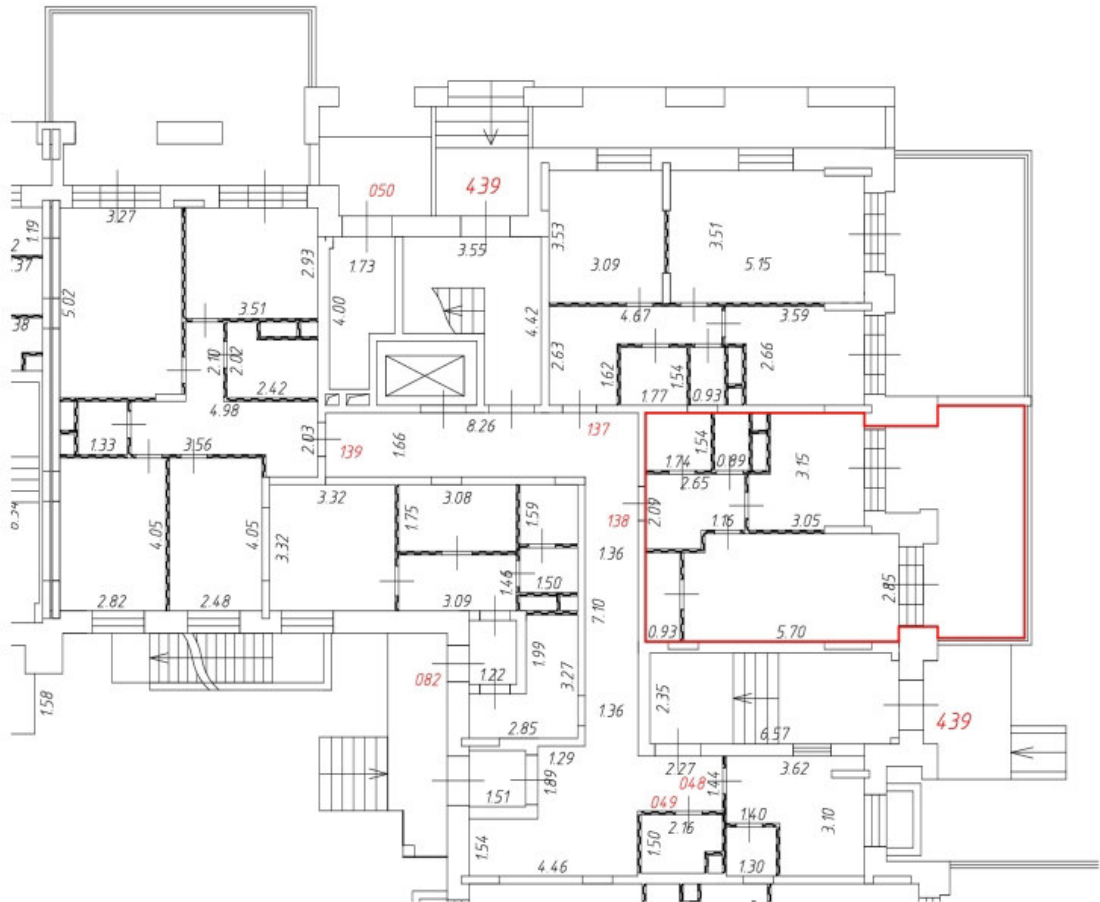
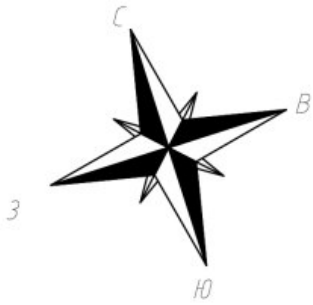

Масштаб 1:200

План этажа (части этажа)

1 этаж
7 секция

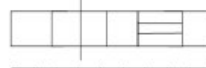

Условные обозначения:

-  Часть границы вновь образованного помещения;
-  Дверь остекленная (на балкон, лоджию);
-  Стена с окном и дверью;
-  Лестница;
-  Перегородка.

Масштаб 1:200

План этажа (части этажа)

1 этаж
7 секция

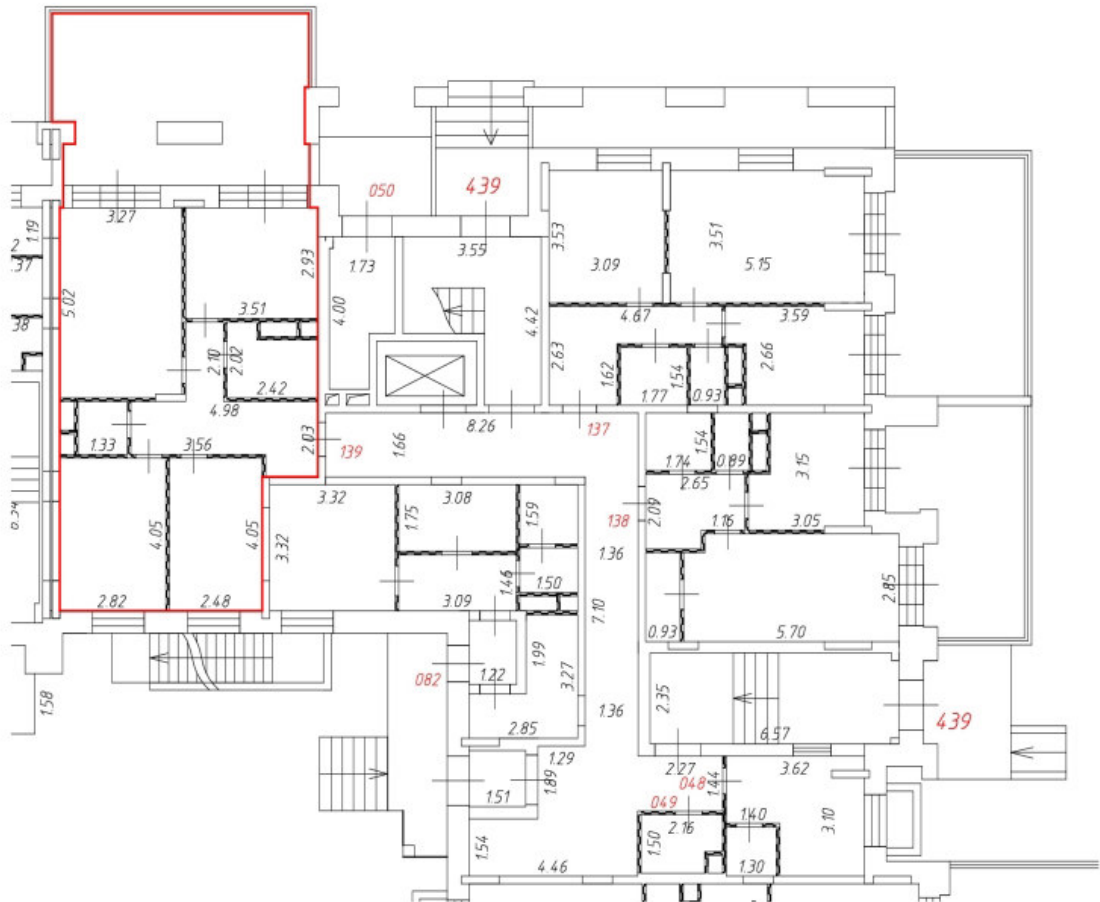
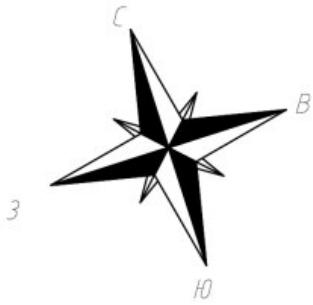

Условные обозначения:

— Часть границы вновь образованного помещения;

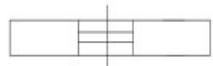
 Дверь остекленная (на балкон, лоджию);

 Стена с окном и дверью;

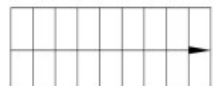
 Лестница;

 Перегородка.

Масштаб 1:200

План этажа (части этажа)

2 этаж
7 секция

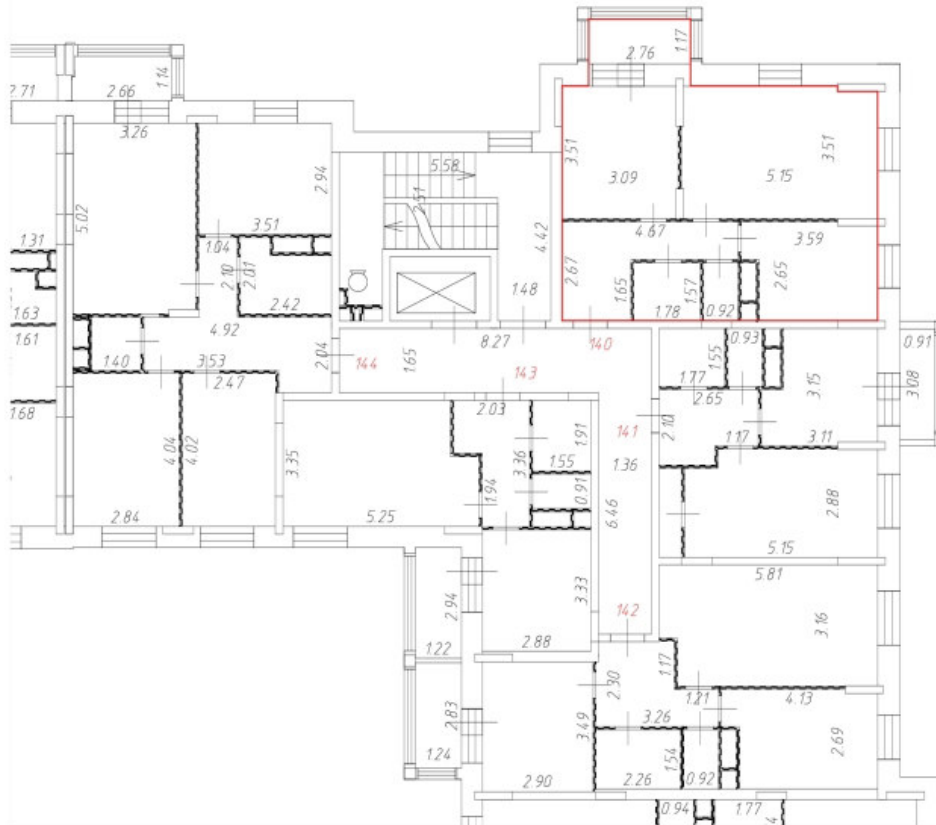
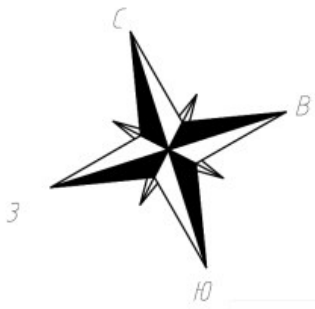

Условные обозначения:

— Часть границы вновь образованного помещения;

 Дверь остекленная (на балкон, лоджию);

 Стена с окном и дверью;

 Лестница;

 Перегородка.

Масштаб 1:200

План этажа (части этажа)

2 этаж
7 секция

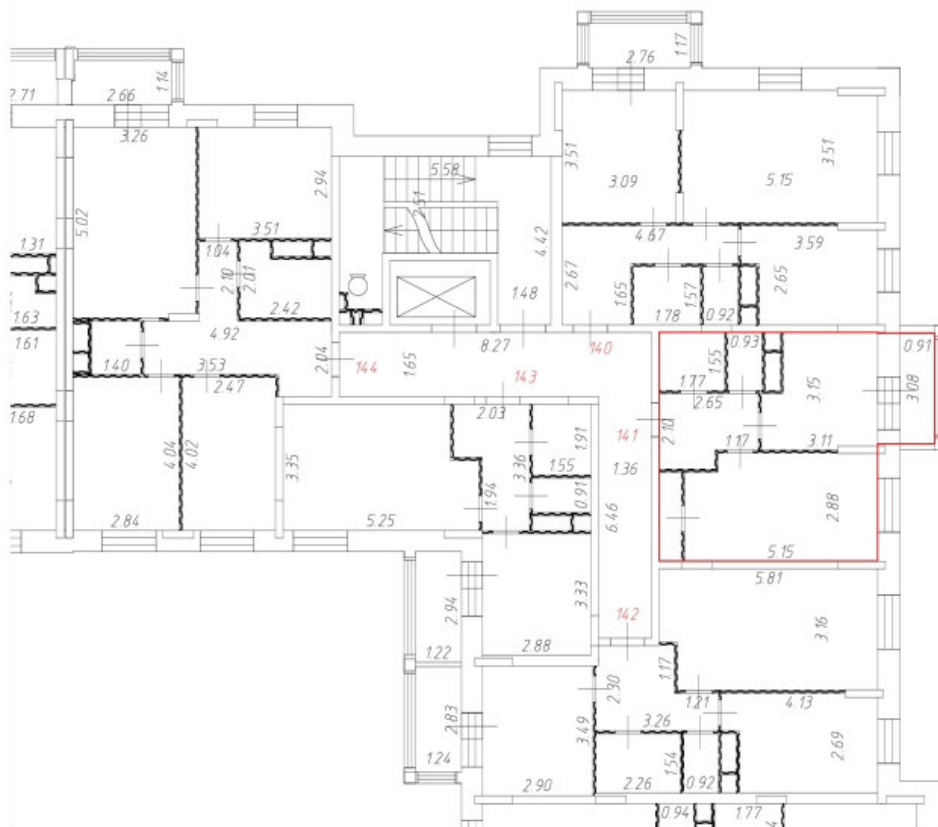
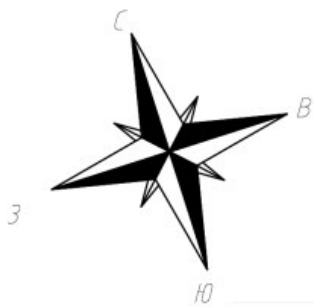

Условные обозначения:

— Часть границы вновь образованного помещения;

 Дверь остекленная (на балкон, лоджию);

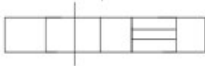
 Стена с окном и дверью;

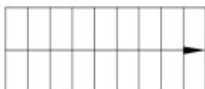
 Лестница;

 Перегородка.

Масштаб 1:200

План этажа (части этажа)

2 этаж
7 секция

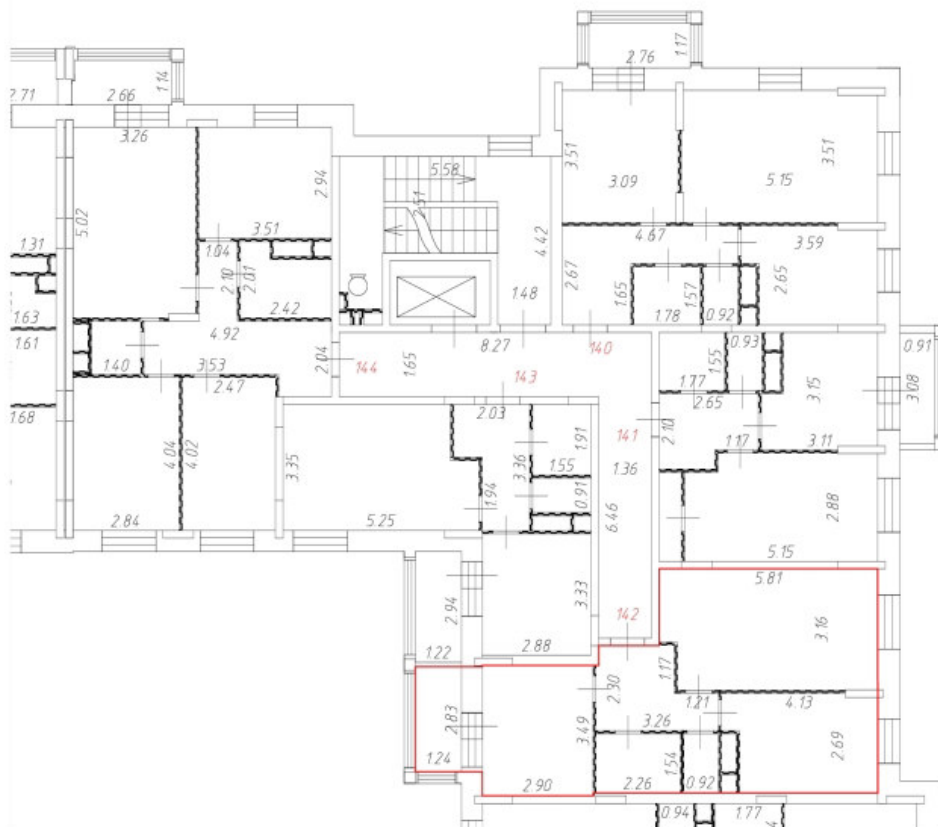
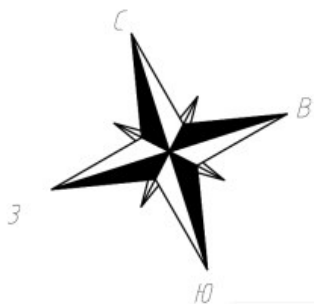

Условные обозначения:

— Часть границы вновь образованного помещения;

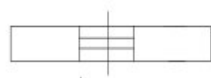

Дверь остекленная (на балкон, лоджию);



Стена с окном и дверью;

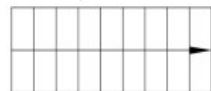

Лестница;



Перегородка.

Масштаб 1:200

План этажа (части этажа)

2 этаж
7 секция

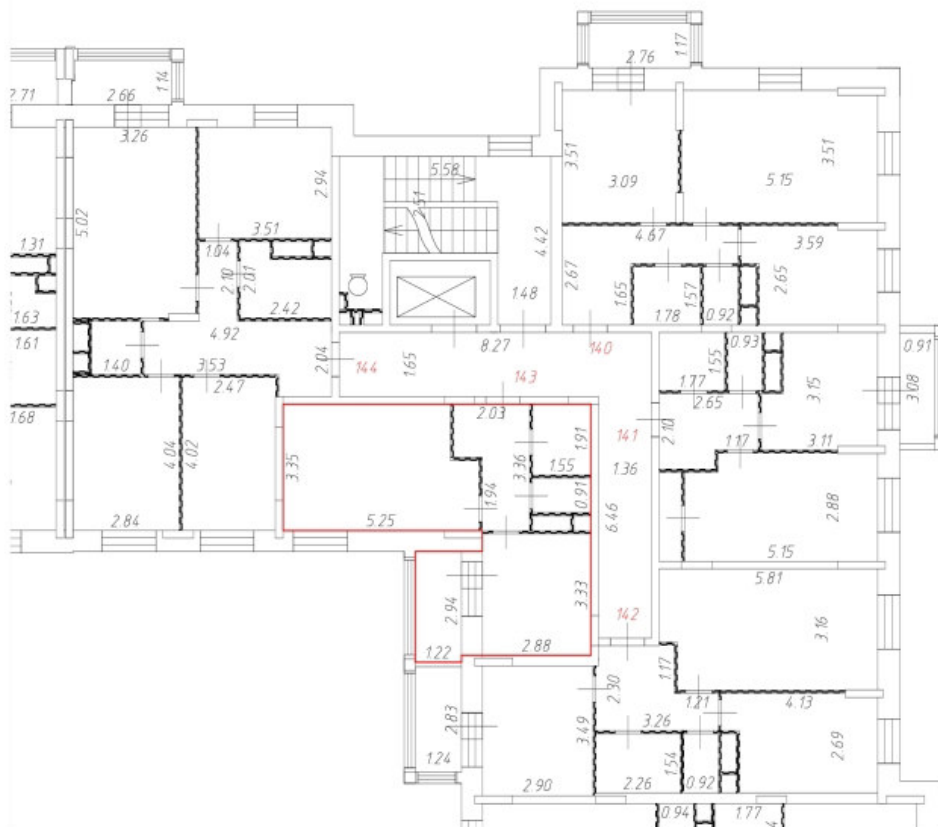
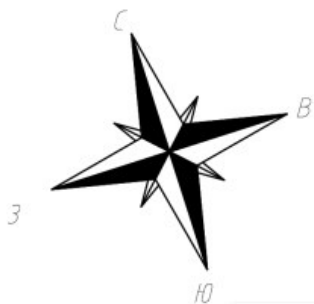

Условные обозначения:

— Часть границы вновь образованного помещения;

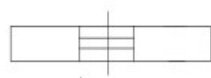

Дверь остекленная (на балкон, лоджию);



Стена с окном и дверью;

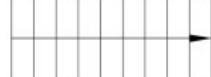

Лестница;



Перегородка.

Масштаб 1:200

План этажа (части этажа)

2 этаж
7 секция

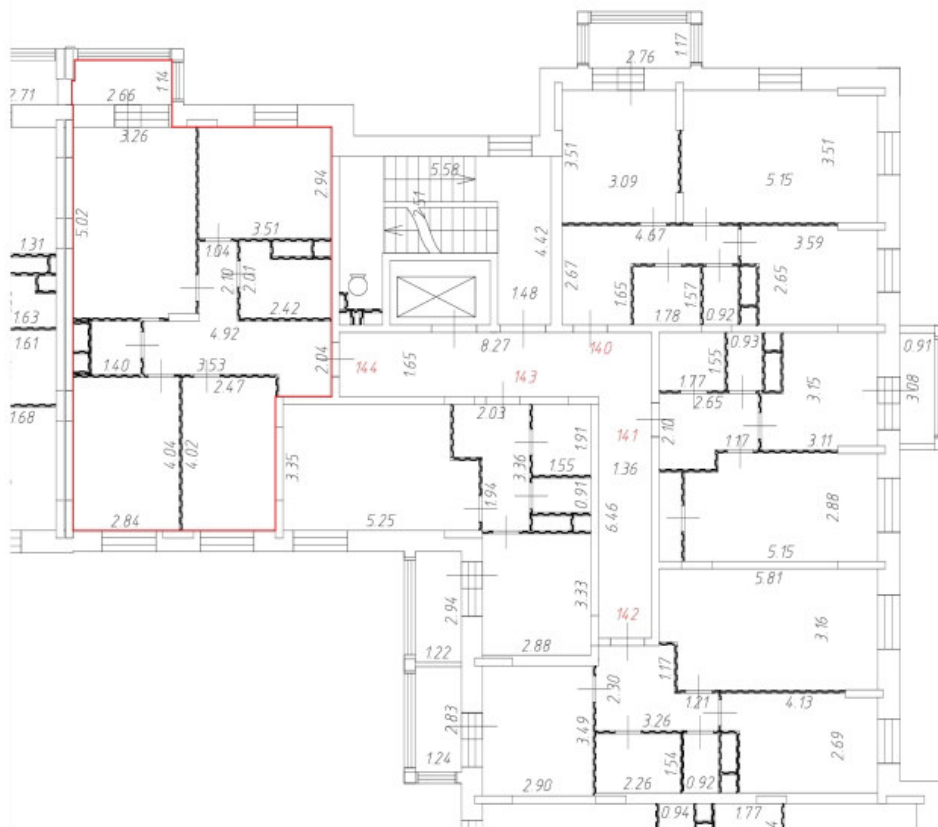
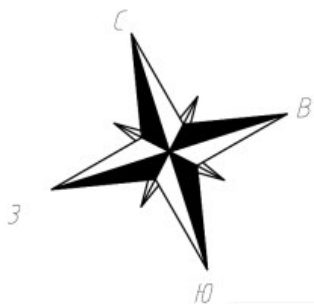

Условные обозначения:

— Часть границы вновь образованного помещения;

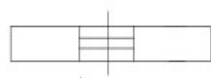

Дверь остекленная (на балкон, лоджию);

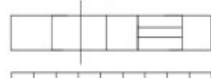

Стена с окном и дверью;

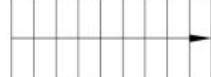

Лестница;



Перегородка.

Масштаб 1:200

План этажа (части этажа)

3 этаж
7 секция

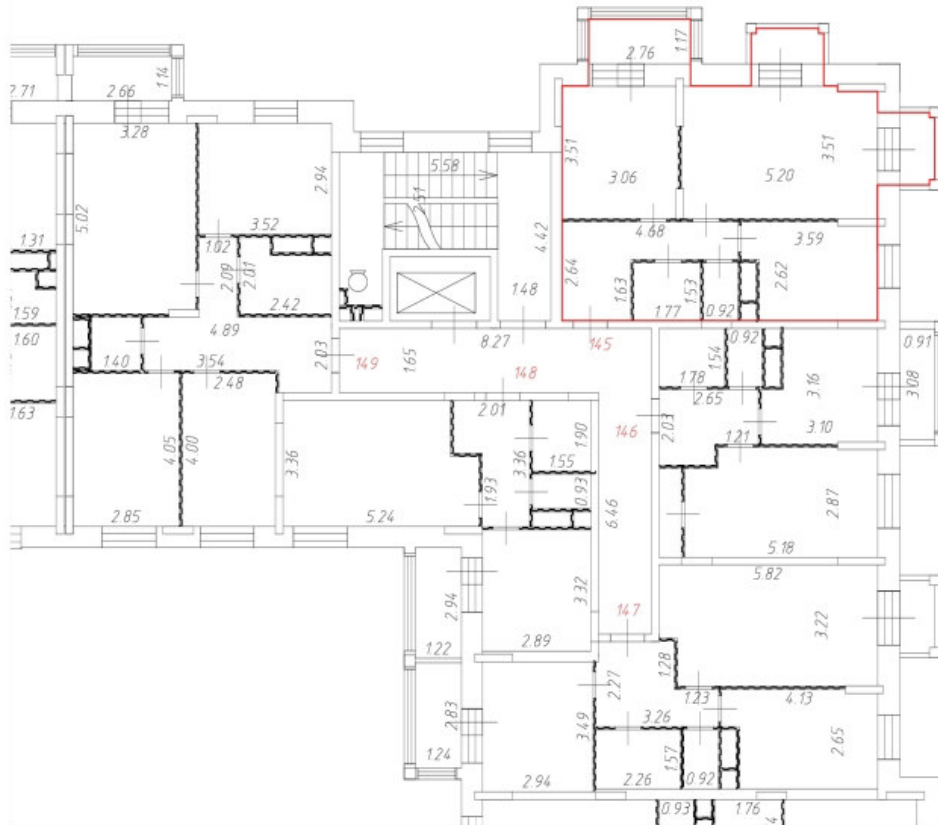
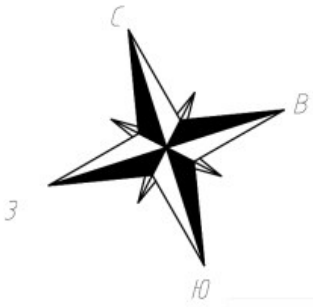



Условные обозначения:

 Часть границы вновь образованного помещения;

 Дверь остекленная (на балкон, лоджию);

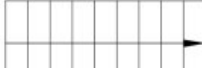
 Стена с окном и дверью;

 Лестница;

 Перегородка.



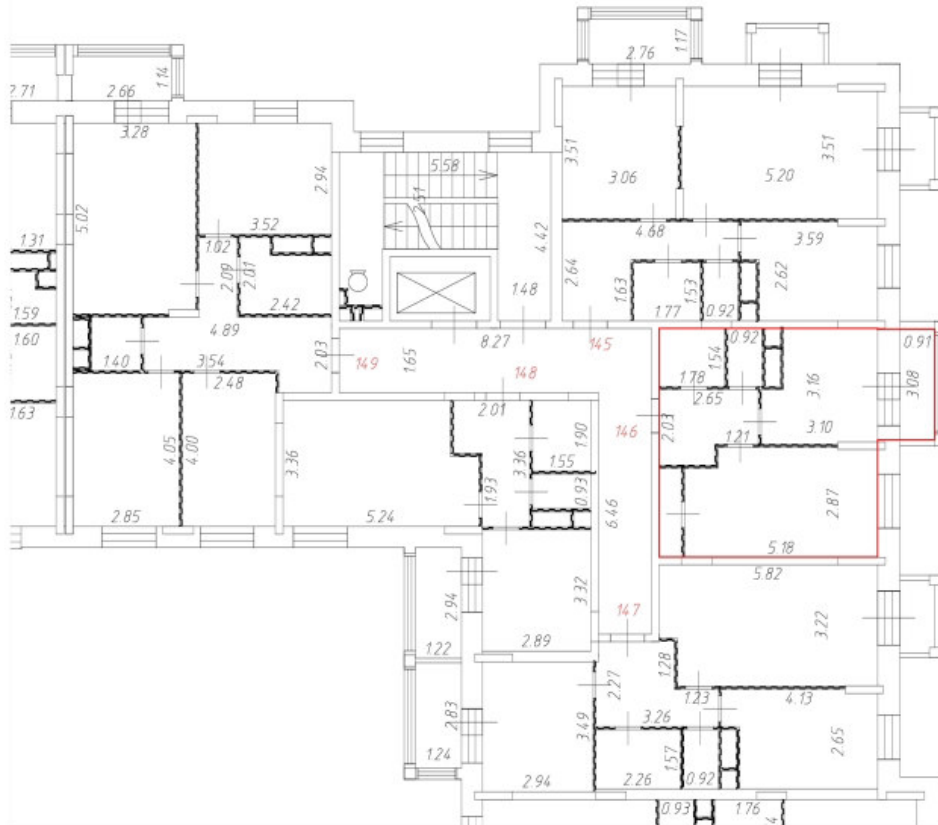
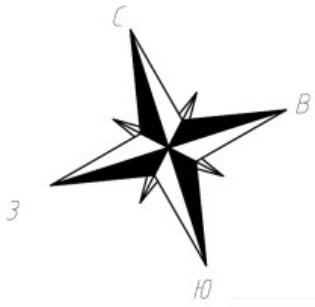

Масштаб 1:200

План этажа (части этажа)

3 этаж
7 секция

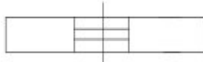

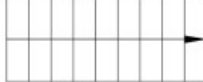
Условные обозначения:

-  Часть границы вновь образованного помещения;
-  Дверь остекленная (на балкон, лоджию);
-  Стена с окном и дверью;
-  Лестница;
-  Перегородка.

Масштаб 1:200

План этажа (части этажа)

3 этаж
7 секция

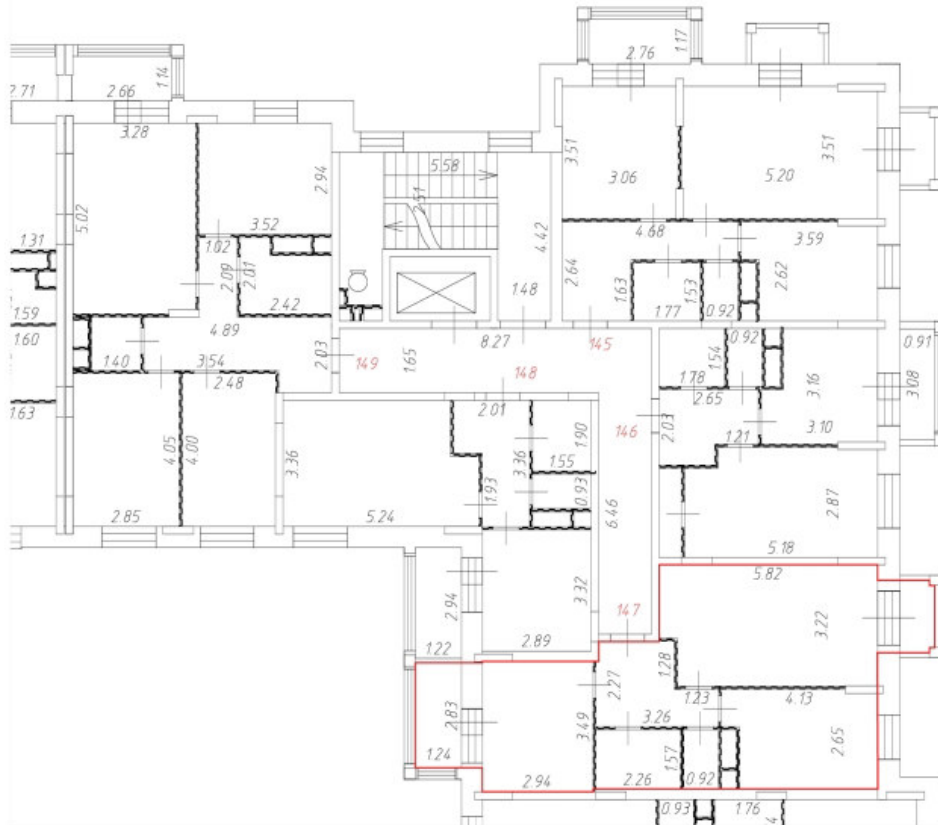
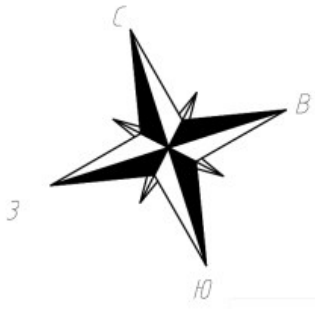

Условные обозначения:

— Часть границы вновь образованного помещения;

 Дверь остекленная (на балкон, лоджию);

 Стена с окном и дверью;

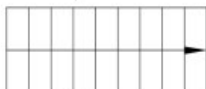
 Лестница;

 Перегородка.

Масштаб 1:200

План этажа (части этажа)

3 этаж
7 секция

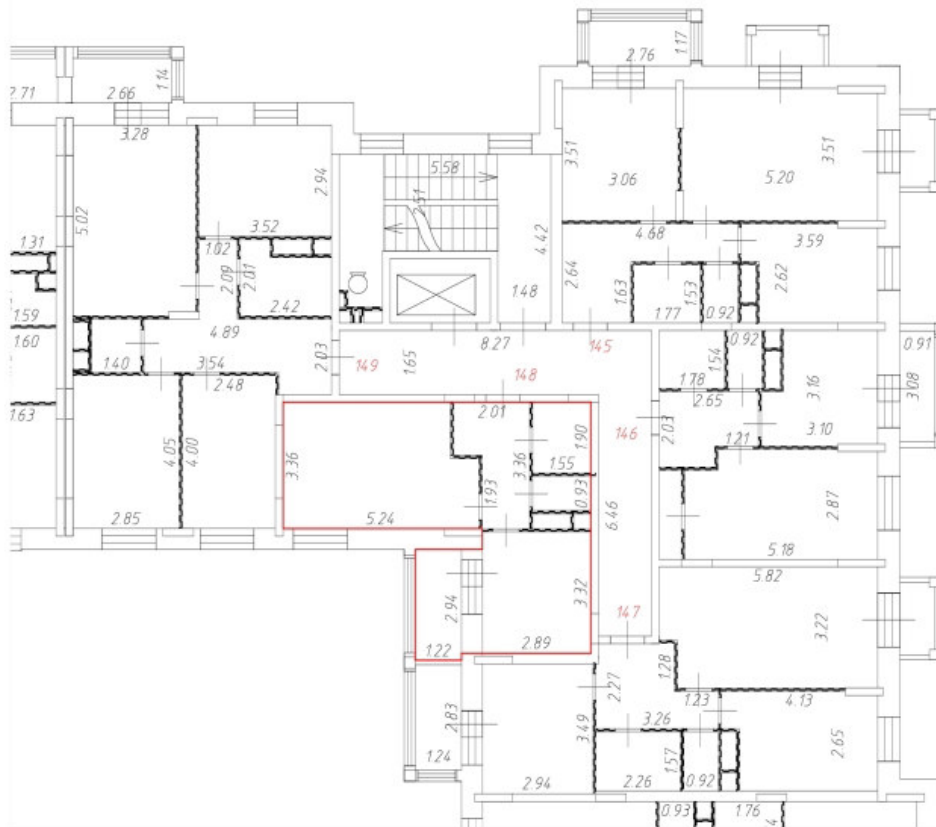

Условные обозначения:

— Часть границы вновь образованного помещения;

 Дверь остекленная (на балкон, лоджию);

 Стена с окном и дверью;

 Лестница;

 Перегородка.

Масштаб 1:200

План этажа (части этажа)

3 этаж
7 секция

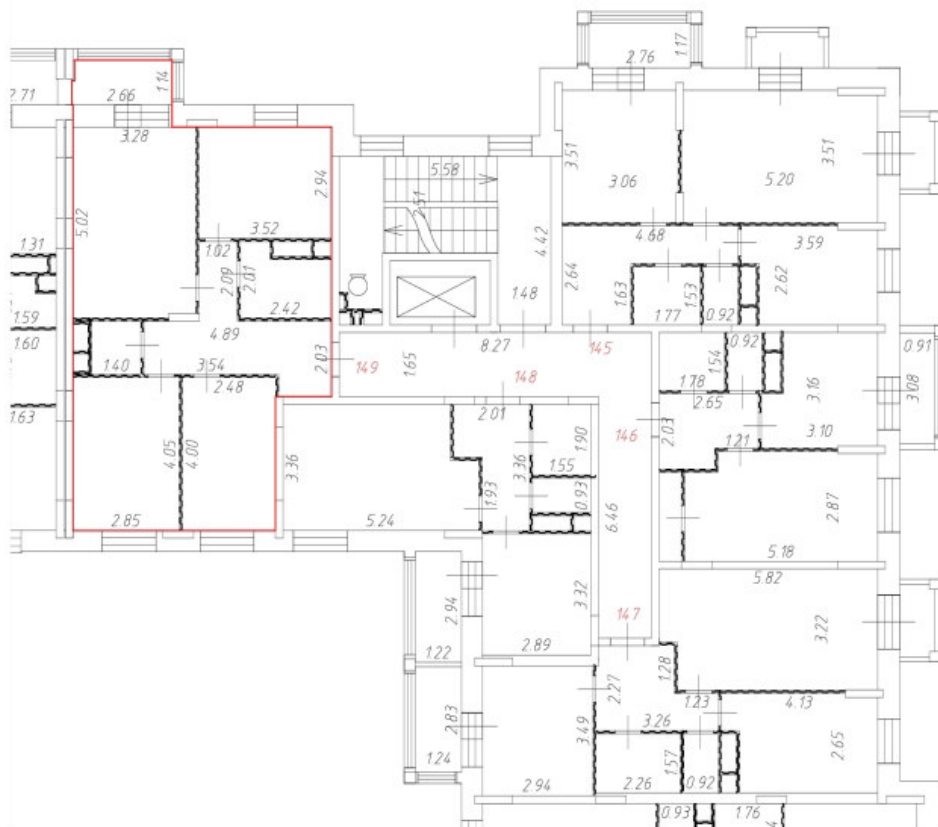
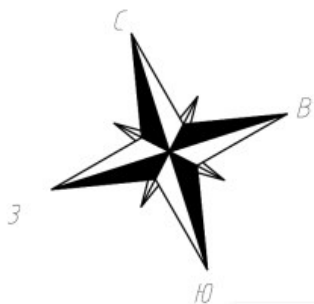

Условные обозначения:

— Часть границы вновь образованного помещения;

 Дверь остекленная (на балкон, лоджию);

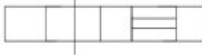
 Стена с окном и дверью;

 Лестница;

 Перегородка.

Масштаб 1:200

План этажа (части этажа)

4 этаж
7 секция

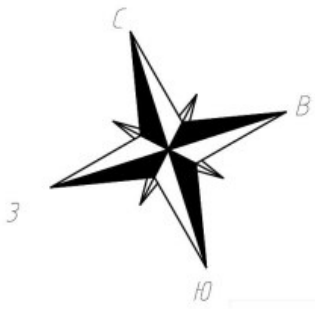

Условные обозначения:

— Часть границы вновь образованного помещения;

 Дверь остекленная (на балкон, лоджию);

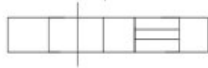
 Стена с окном и дверью;

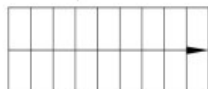
 Лестница;

 Перегородка.

Масштаб 1:200

План этажа (части этажа)

4 этаж
7 секция

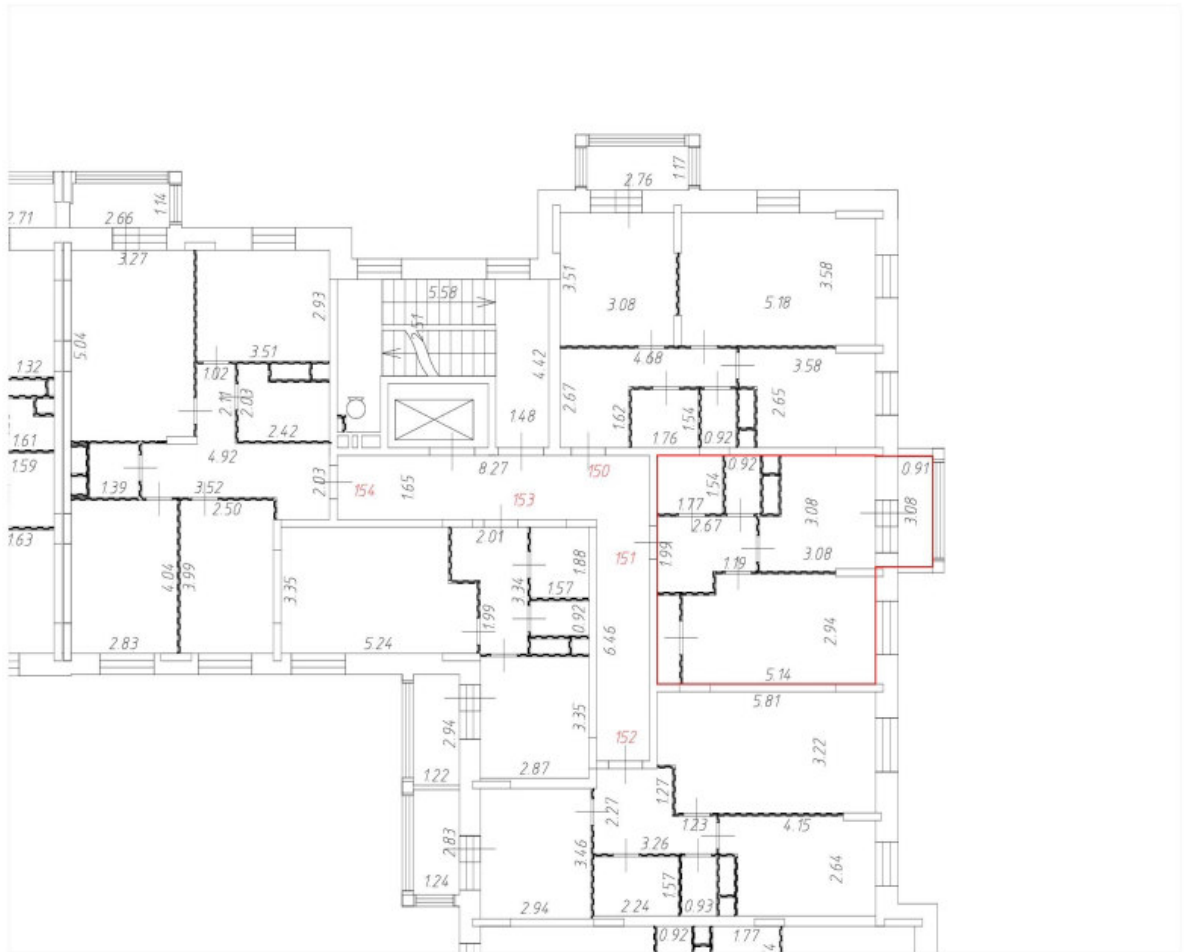

Условные обозначения:

— Часть границы вновь образованного помещения;

 Дверь остекленная (на балкон, лоджию);

 Стена с окном и дверью;

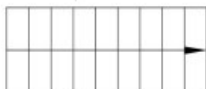
 Лестница;

 Перегородка.

Масштаб 1:200

План этажа (части этажа)

4 этаж
7 секция

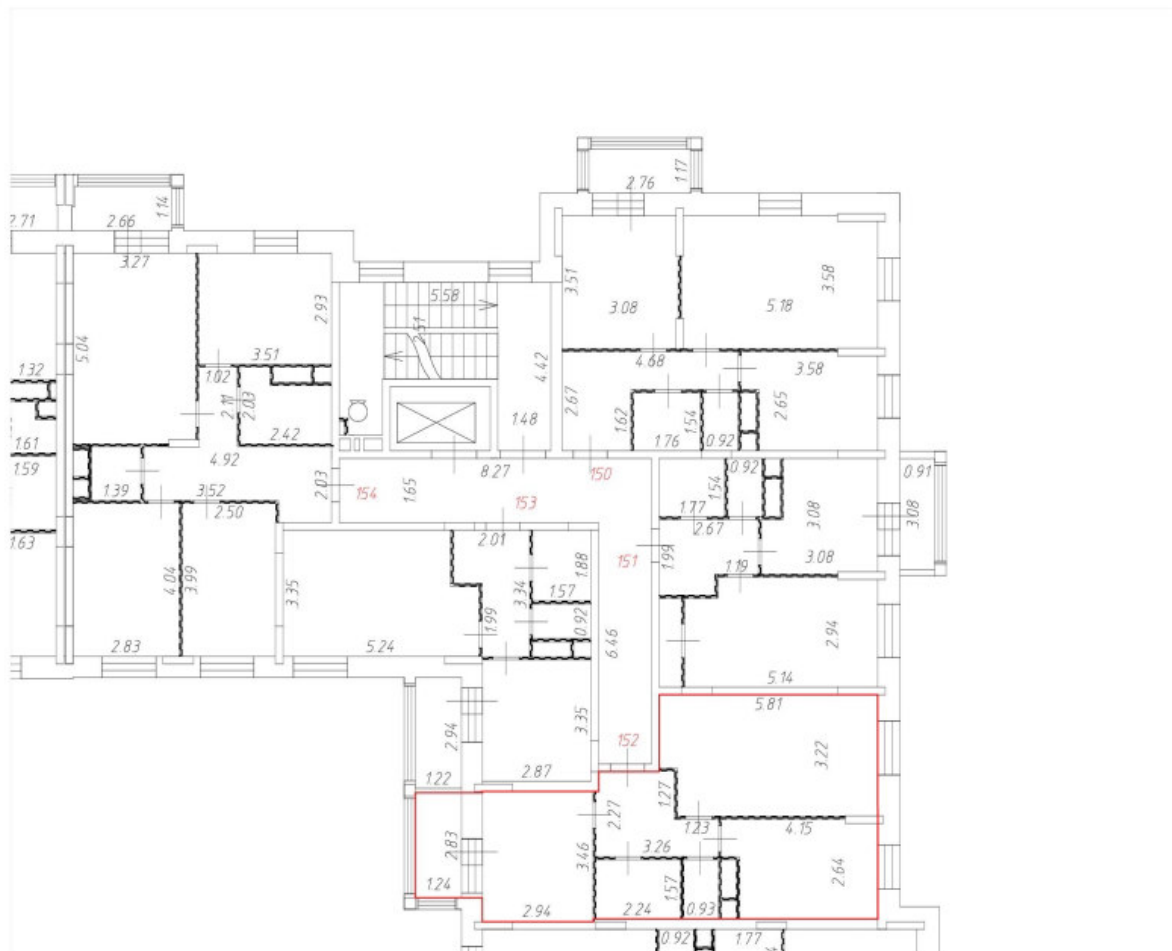
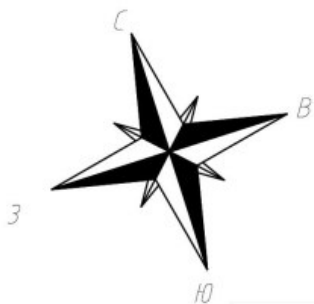

Условные обозначения:

— Часть границы вновь образованного помещения;

 Дверь остекленная (на балкон, лоджию);

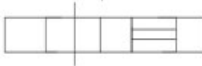
 Стена с окном и дверью;

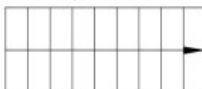
 Лестница;

 Перегородка.

Масштаб 1:200

План этажа (части этажа)

4 этаж
7 секция

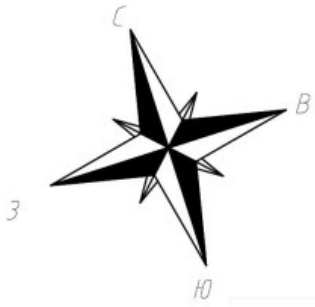

Условные обозначения:

— Часть границы вновь образованного помещения;

 Дверь остекленная (на балкон, лоджию);

 Стена с окном и дверью;

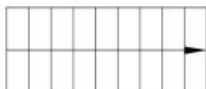
 Лестница;

 Перегородка.



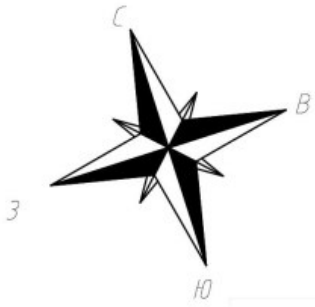

Масштаб 1:200

План этажа (части этажа)

4 этаж
7 секция

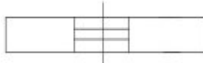

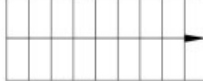
Условные обозначения:

-  Часть границы вновь образованного помещения;
-  Дверь остекленная (на балкон, лоджию);
-  Стена с окном и дверью;
-  Лестница;
-  Перегородка.



Масштаб 1:200

План этажа (части этажа)

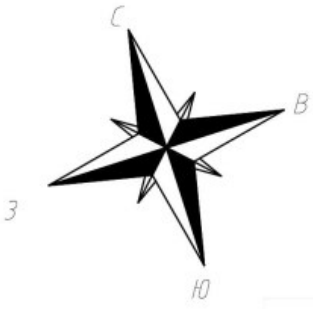
5 этаж
7 секция

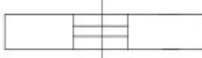
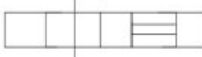
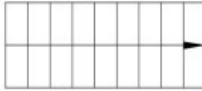

Условные обозначения:

- Часть границы вновь образованного помещения;
-  Дверь остекленная (на балкон, лоджию);
-  Стена с окном и дверью;
-  Лестница;
-  Перегородка.



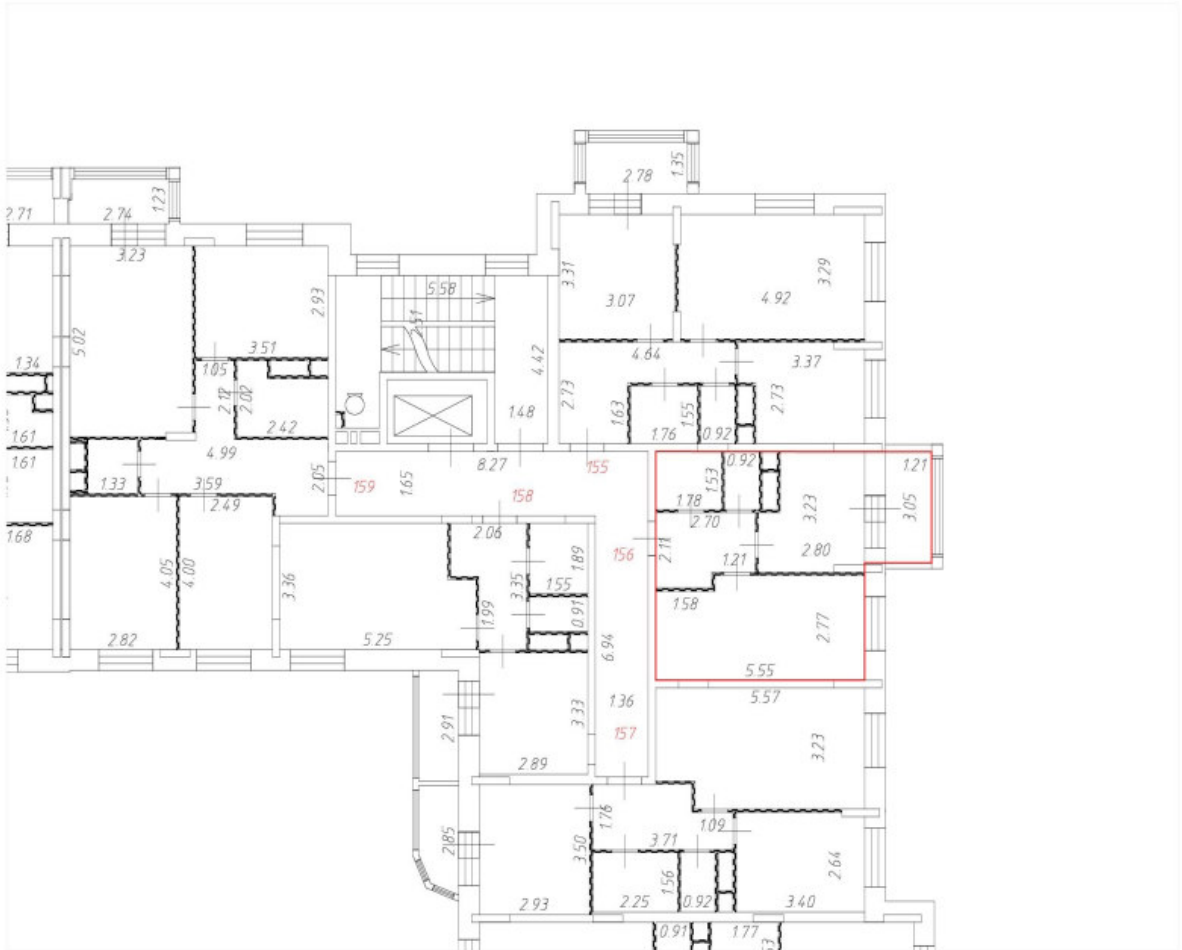
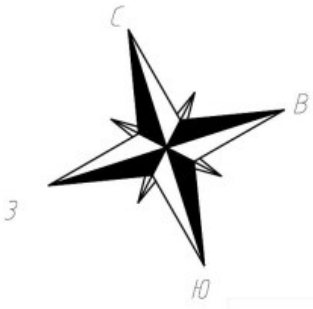

Масштаб 1:200

План этажа (части этажа)

5 этаж
7 секция

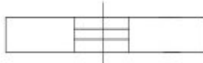

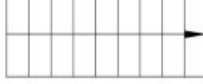
Условные обозначения:

-  Часть границы вновь образованного помещения;
-  Дверь остекленная (на балкон, лоджию);
-  Стена с окном и дверью;
-  Лестница;
-  Перегородка.

Масштаб 1:200

План этажа (части этажа)

5 этаж
7 секция

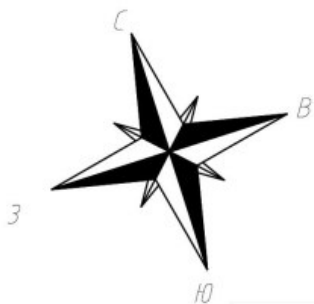

Условные обозначения:

— Часть границы вновь образованного помещения;

 Дверь остекленная (на балкон, лоджию);

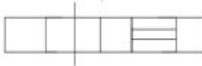
 Стена с окном и дверью;

 Лестница;

 Перегородка.

Масштаб 1:200

План этажа (части этажа)

5 этаж
7 секция

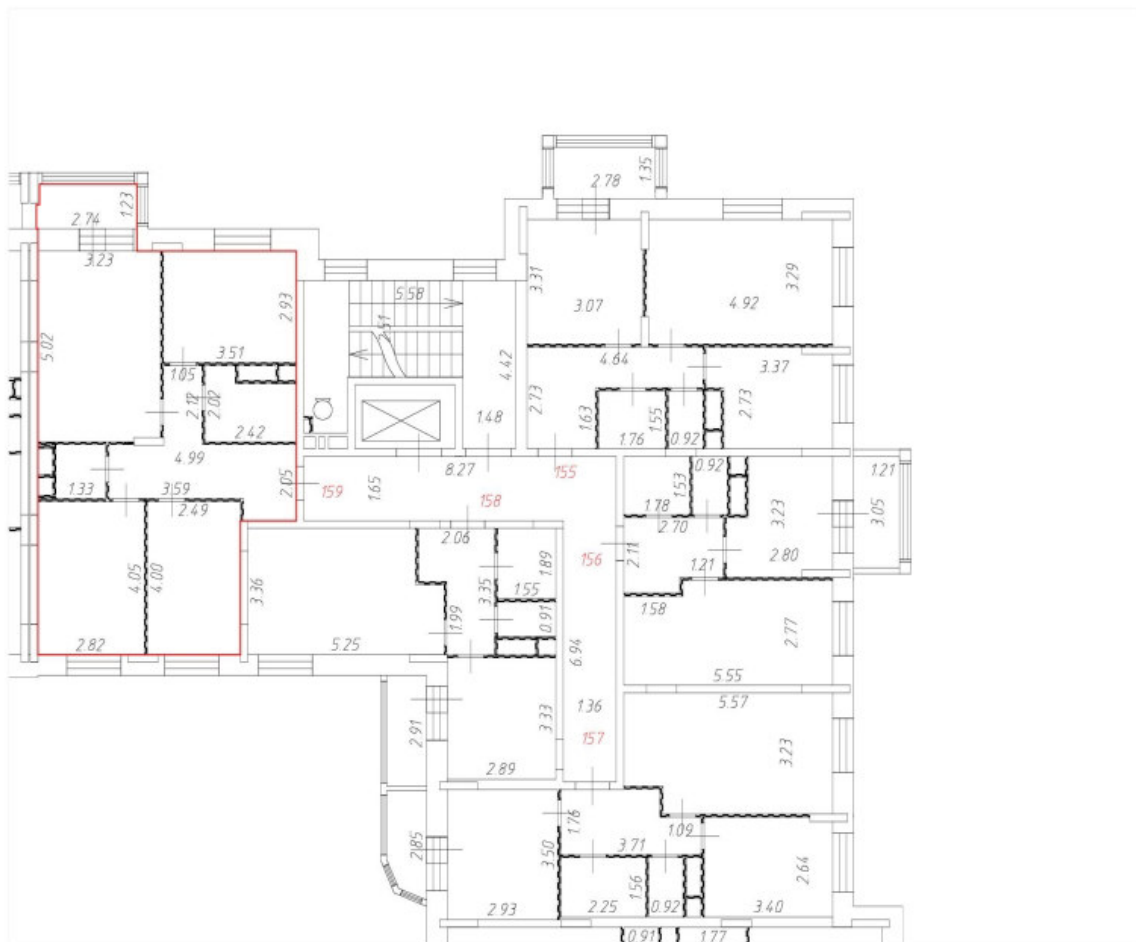
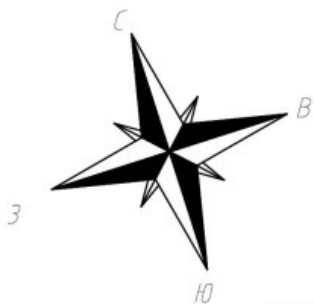

Условные обозначения:

— Часть границы вновь образованного помещения;



Дверь остекленная (на балкон, лоджию);



Стена с окном и дверью;

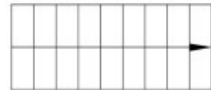

Лестница;



Перегорodka.

Масштаб 1:200

План этажа (части этажа)

6 этаж
7 секция

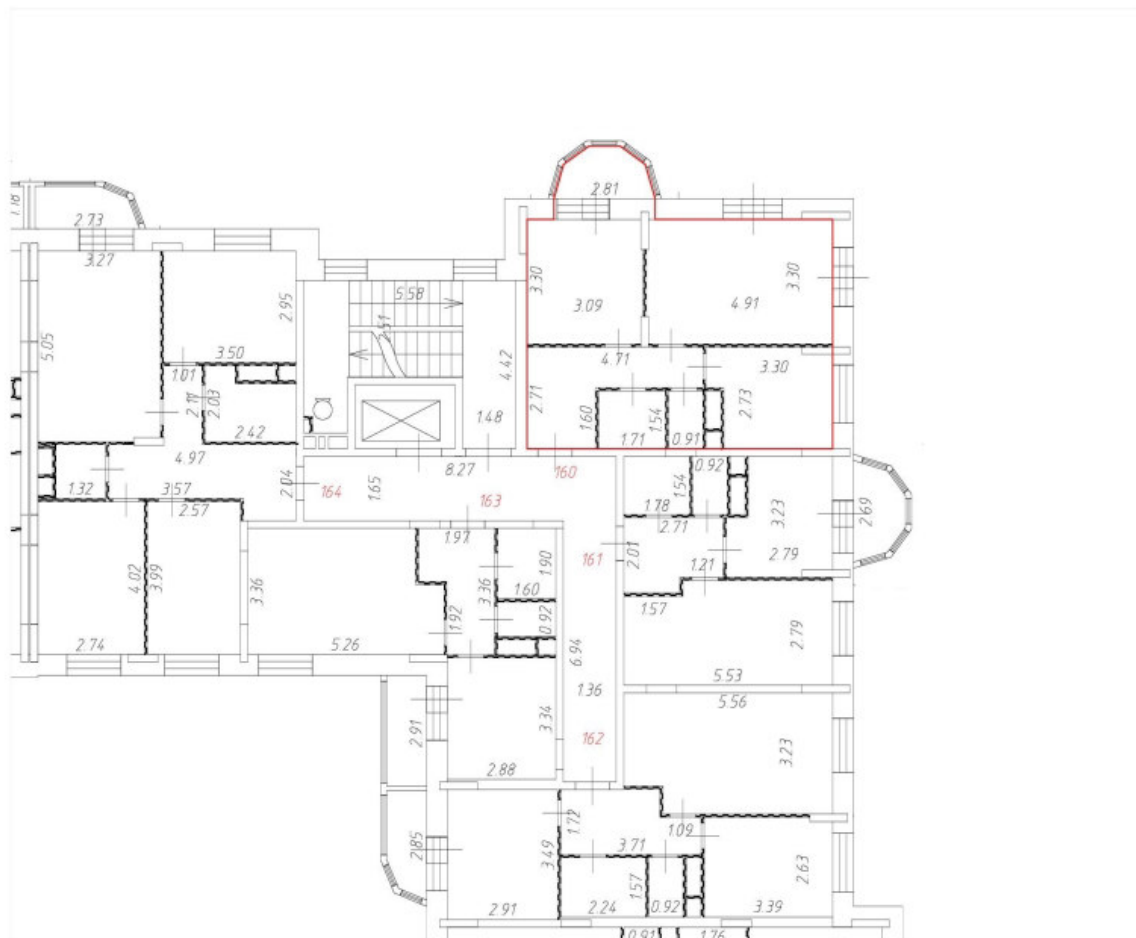
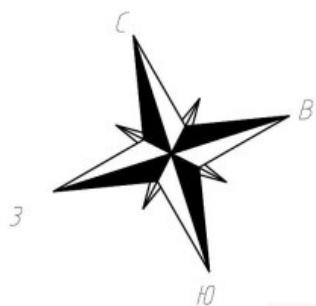

Условные обозначения:

— Часть границы вновь образованного помещения;

 Дверь остекленная (на балкон, лоджию);

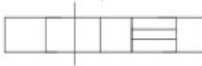
 Стена с окном и дверью;

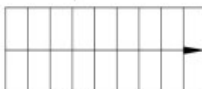
 Лестница;

 Перегородка.

Масштаб 1:200

План этажа (части этажа)

6 этаж
7 секция

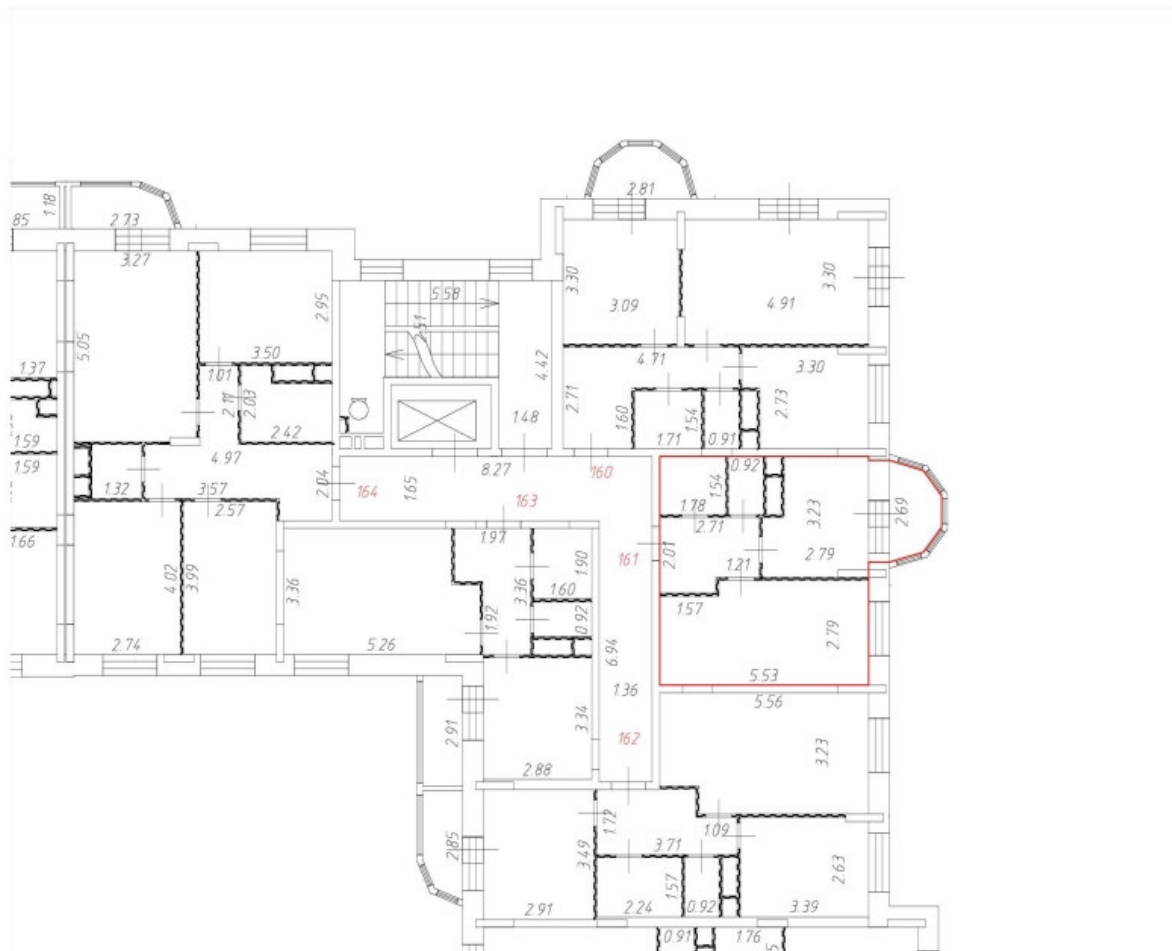
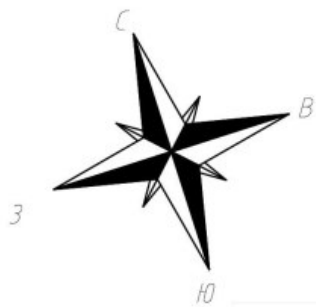

Условные обозначения:

— Часть границы вновь образованного помещения;

 Дверь остекленная (на балкон, лоджию);

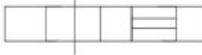
 Стена с окном и дверью;

 Лестница;

 Перегородка.

Масштаб 1:200

План этажа (части этажа)

6 этаж
7 секция

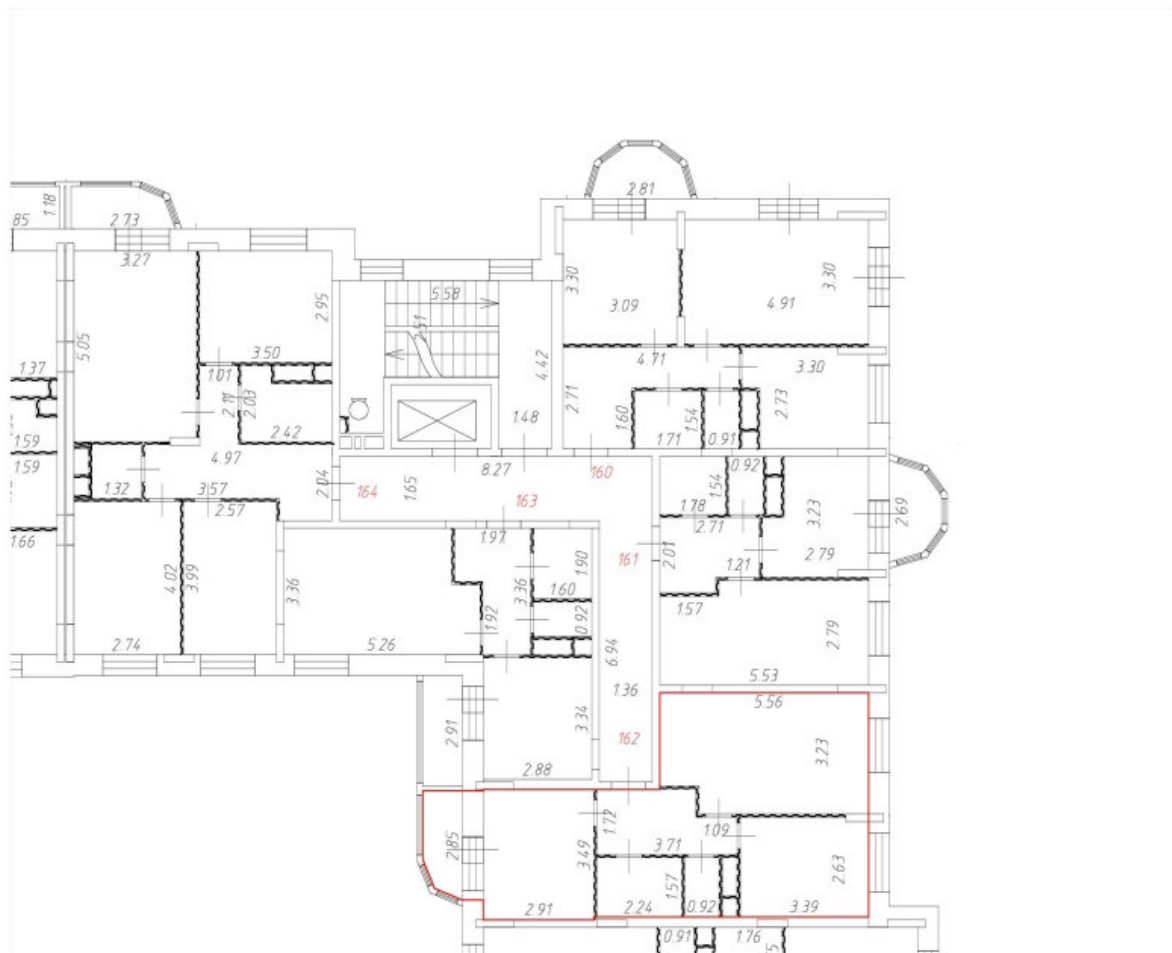
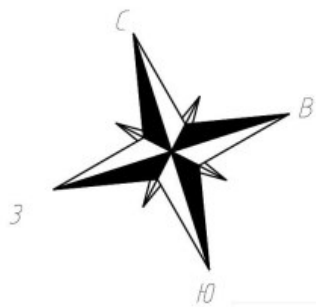

Условные обозначения:

— Часть границы вновь образованного помещения;

 Дверь остекленная (на балкон, лоджию);

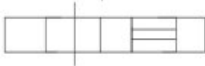
 Стена с окном и дверью;

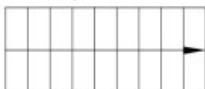
 Лестница;

 Перегородка.



Масштаб 1:200

План этажа (части этажа)

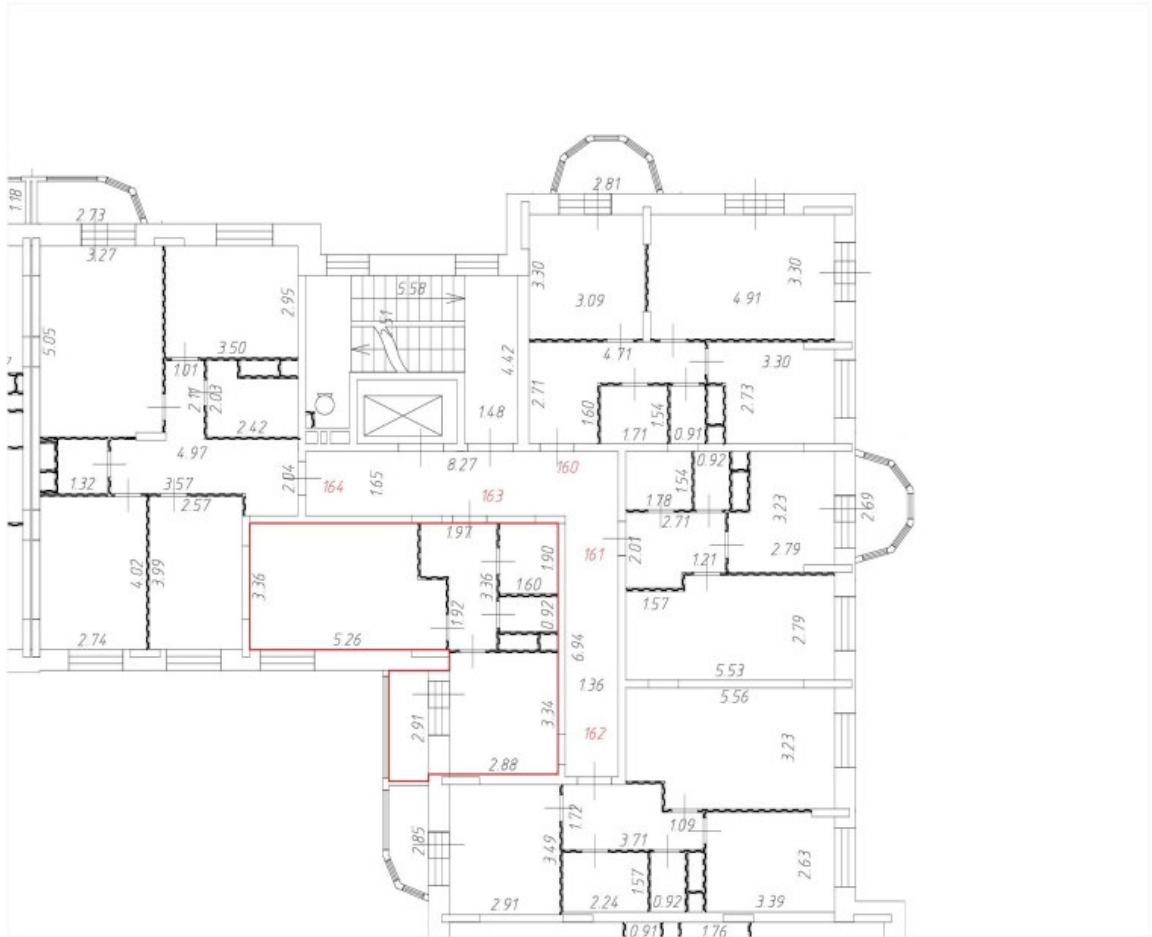
6 этаж
7 секция

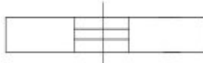
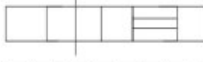
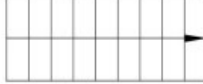

Условные обозначения:

-  Часть границы вновь образованного помещения;
-  Дверь остекленная (на балкон, лоджию);
-  Стена с окном и дверью;
-  Лестница;
-  Перегородка.

Масштаб 1:200

План этажа (части этажа)

6 этаж
7 секция

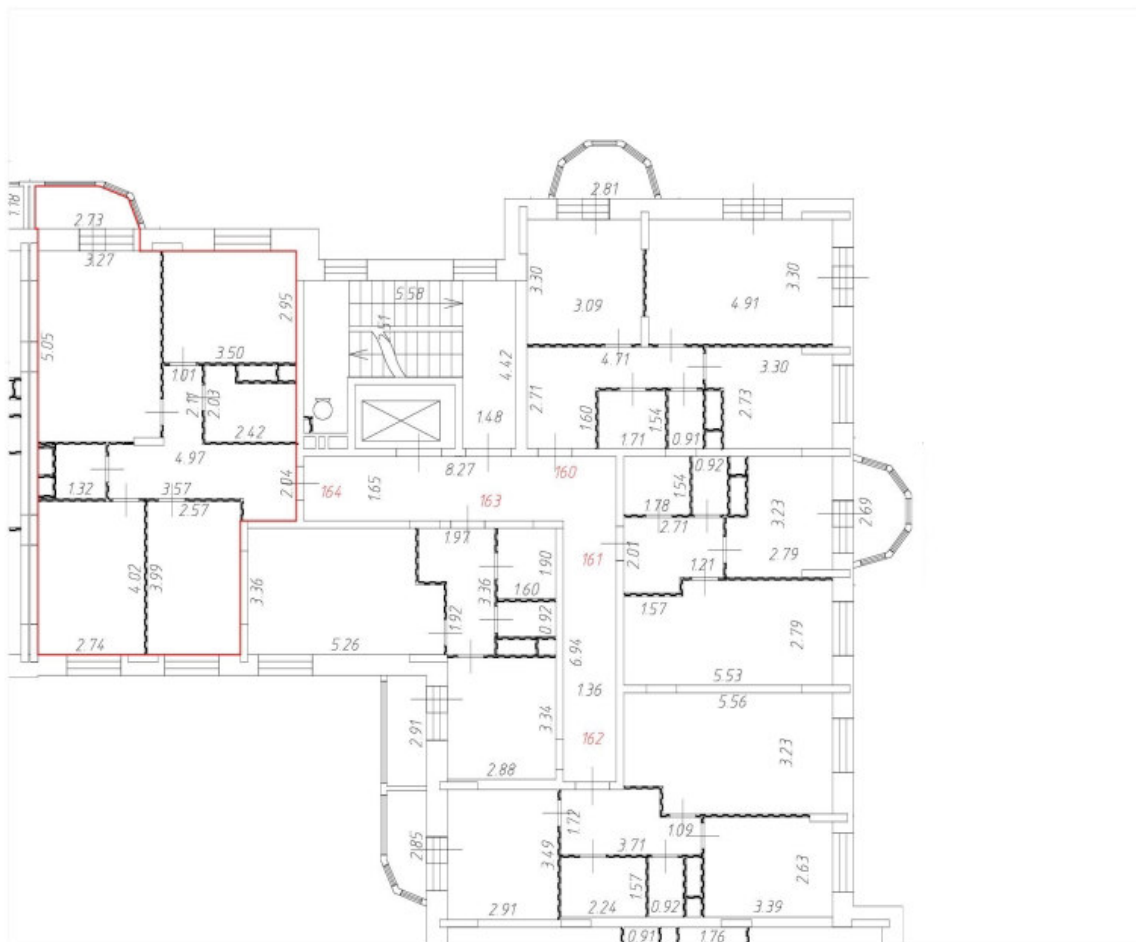
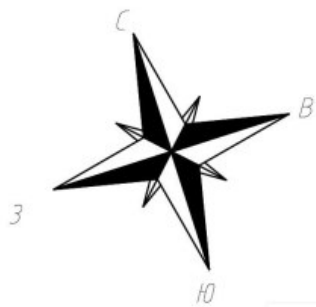

Условные обозначения:

— Часть границы вновь образованного помещения;

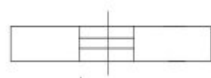

Дверь остекленная (на балкон, лоджию);



Стена с окном и дверью;

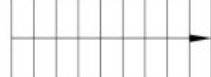

Лестница;



Перегорodka.

Масштаб 1:200

План этажа (части этажа)

7 этаж
7 секция

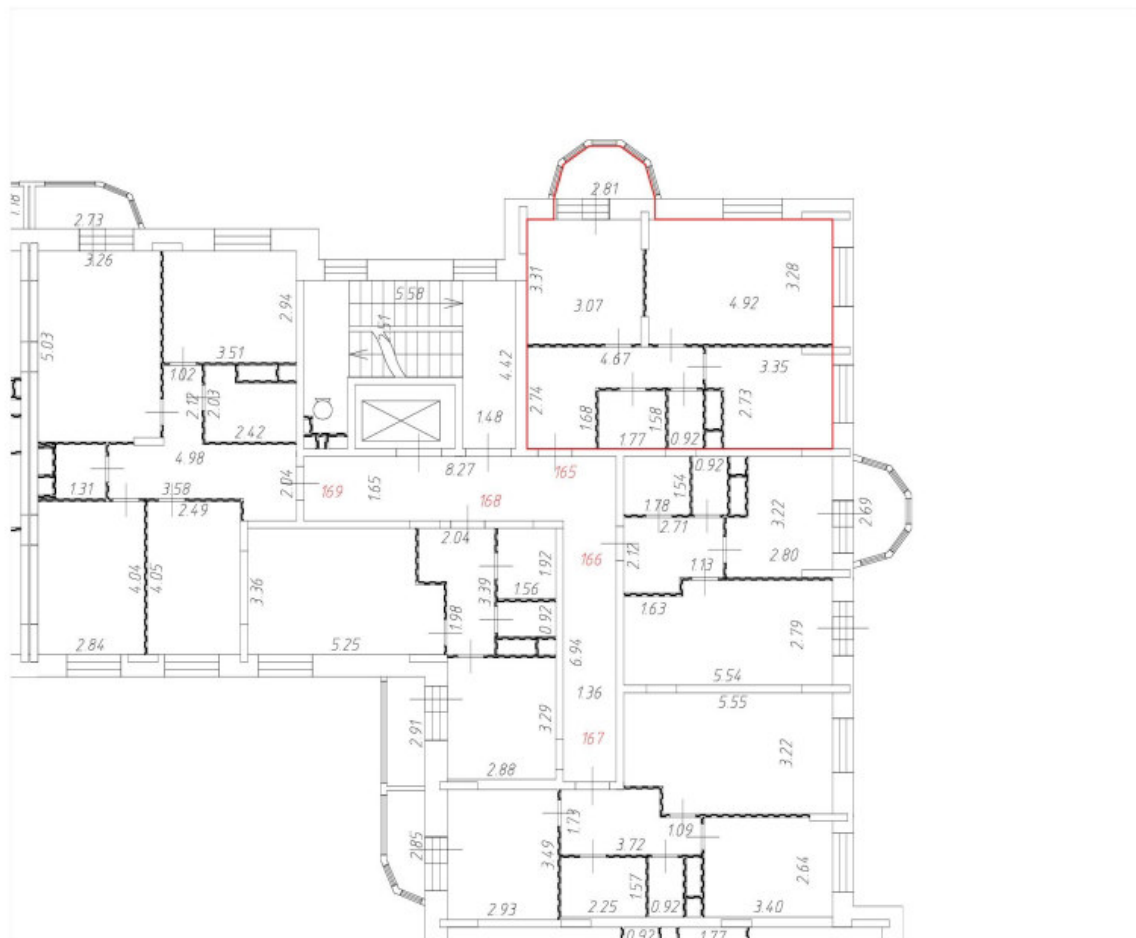
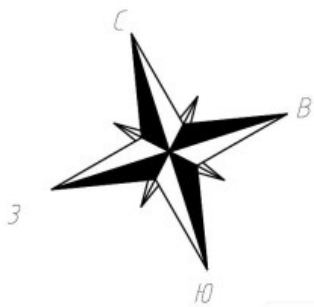

Условные обозначения:

— Часть границы вновь образованного помещения;

 Дверь остекленная (на балкон, лоджию);

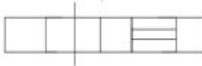
 Стена с окном и дверью;

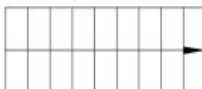
 Лестница;

 Перегородка.

Масштаб 1:200

План этажа (части этажа)

7 этаж
7 секция

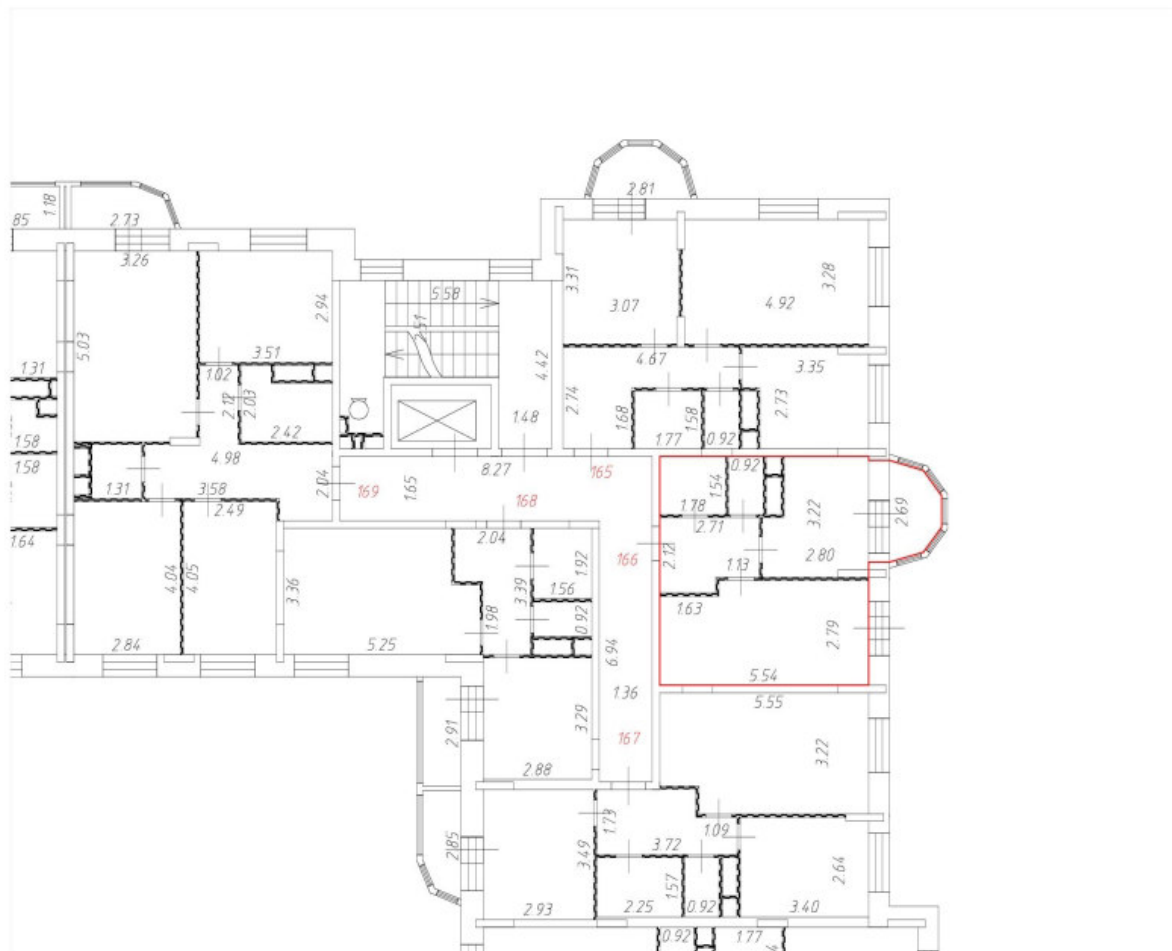
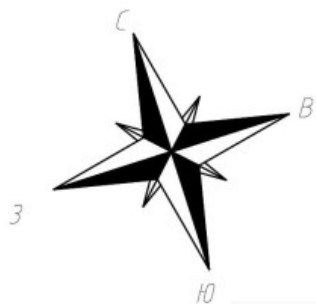

Условные обозначения:

— Часть границы вновь образованного помещения;

 Дверь остекленная (на балкон, лоджию);

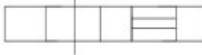
 Стена с окном и дверью;

 Лестница;

 Перегородка.

Масштаб 1:200

План этажа (части этажа)

7 этаж
7 секция

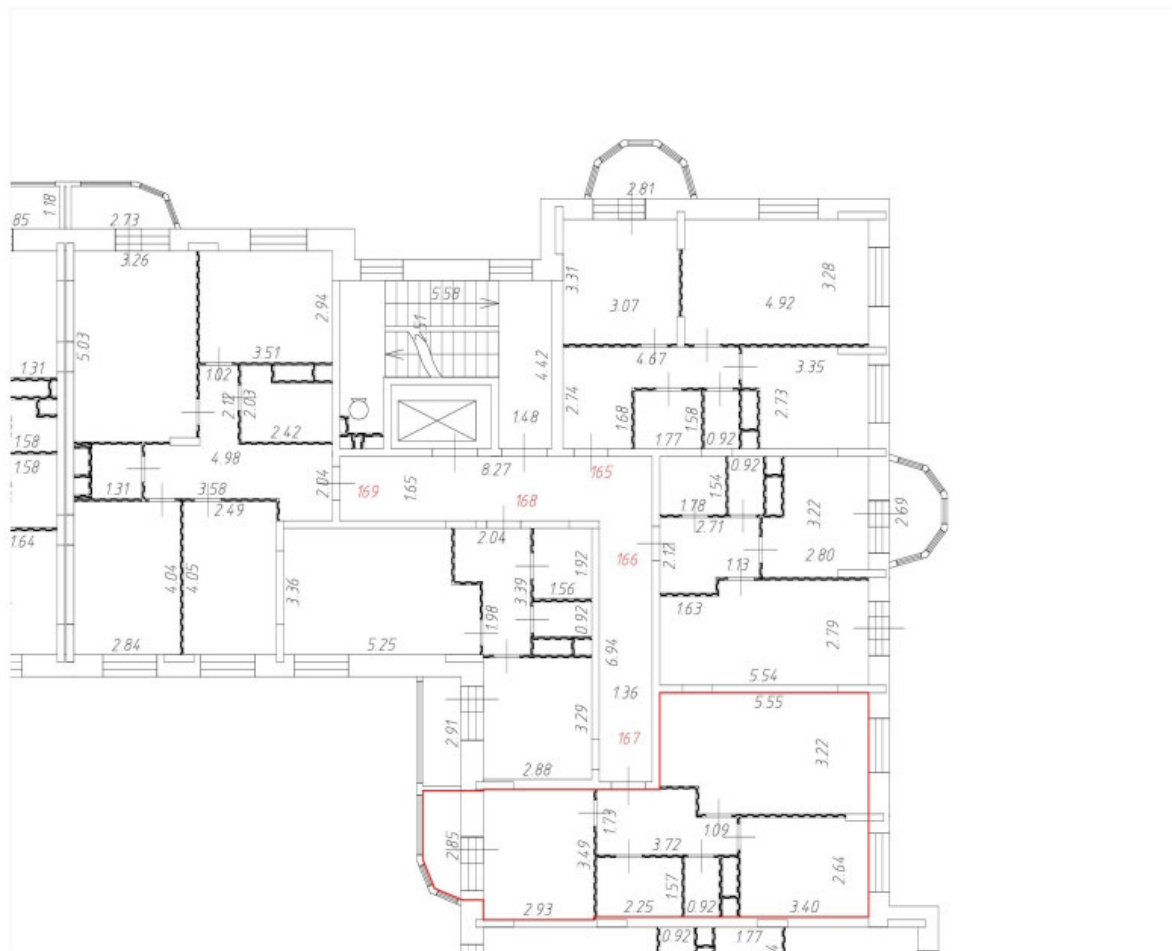
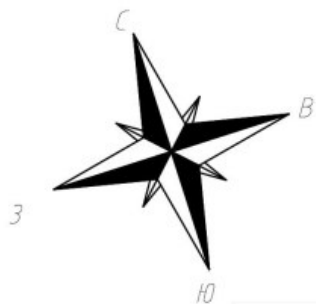

Условные обозначения:

— Часть границы вновь образованного помещения;

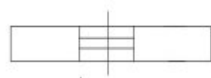

Дверь остекленная (на балкон, лоджию);



Стена с окном и дверью;

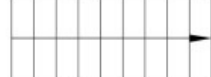

Лестница;



Перегородка.



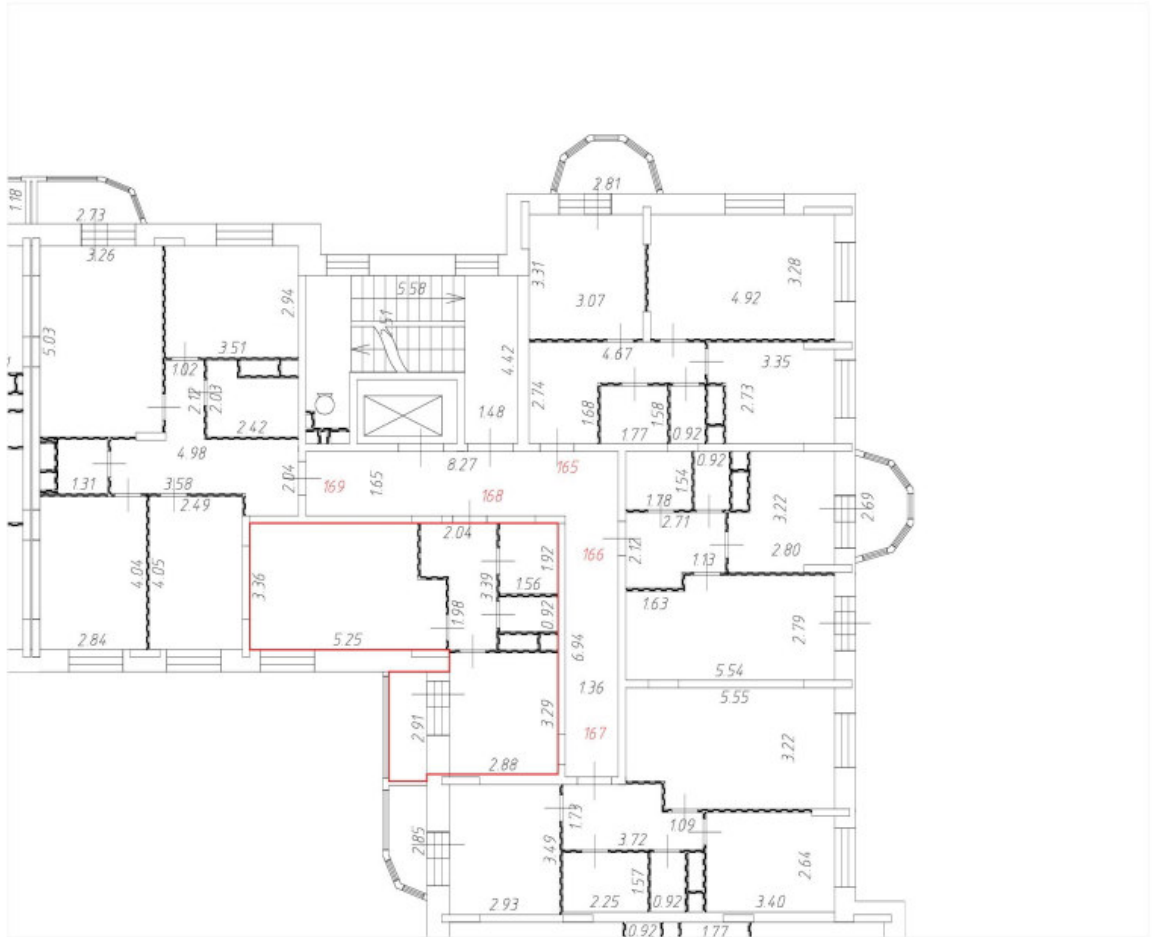

Масштаб 1:200

План этажа (части этажа)

7 этаж
7 секция

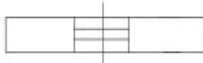

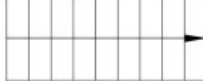
Условные обозначения:

-  Часть границы вновь образованного помещения;
-  Дверь остекленная (на балкон, лоджию);
-  Стена с окном и дверью;
-  Лестница;
-  Перегородка.

Масштаб 1:200

План этажа (части этажа)

7 этаж
7 секция

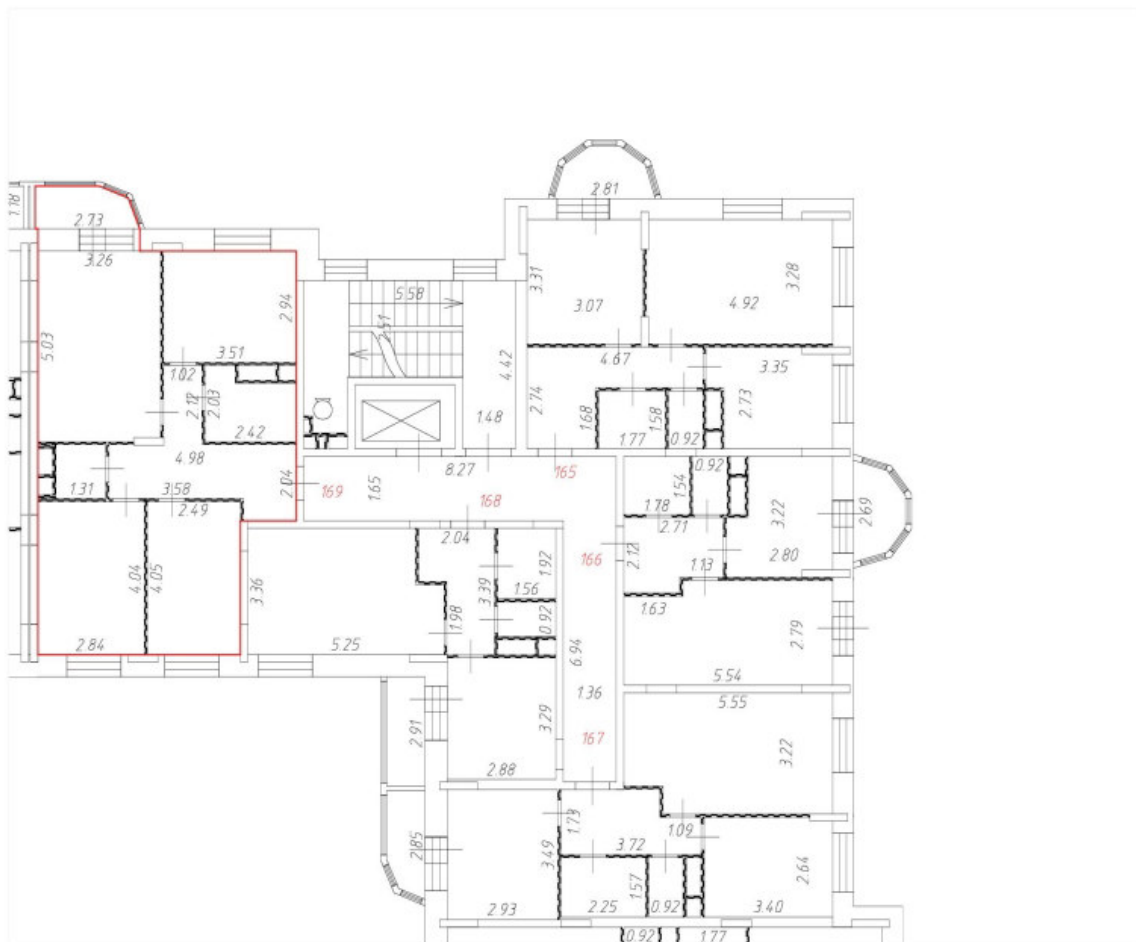
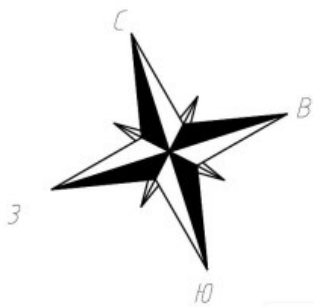

Условные обозначения:

— Часть границы вновь образованного помещения;

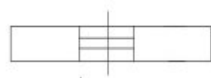

Дверь остекленная (на балкон, лоджию);



Стена с окном и дверью;

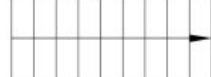

Лестница;



Перегорodka.

Масштаб 1:200

План этажа (части этажа)

8 этаж
7 секция

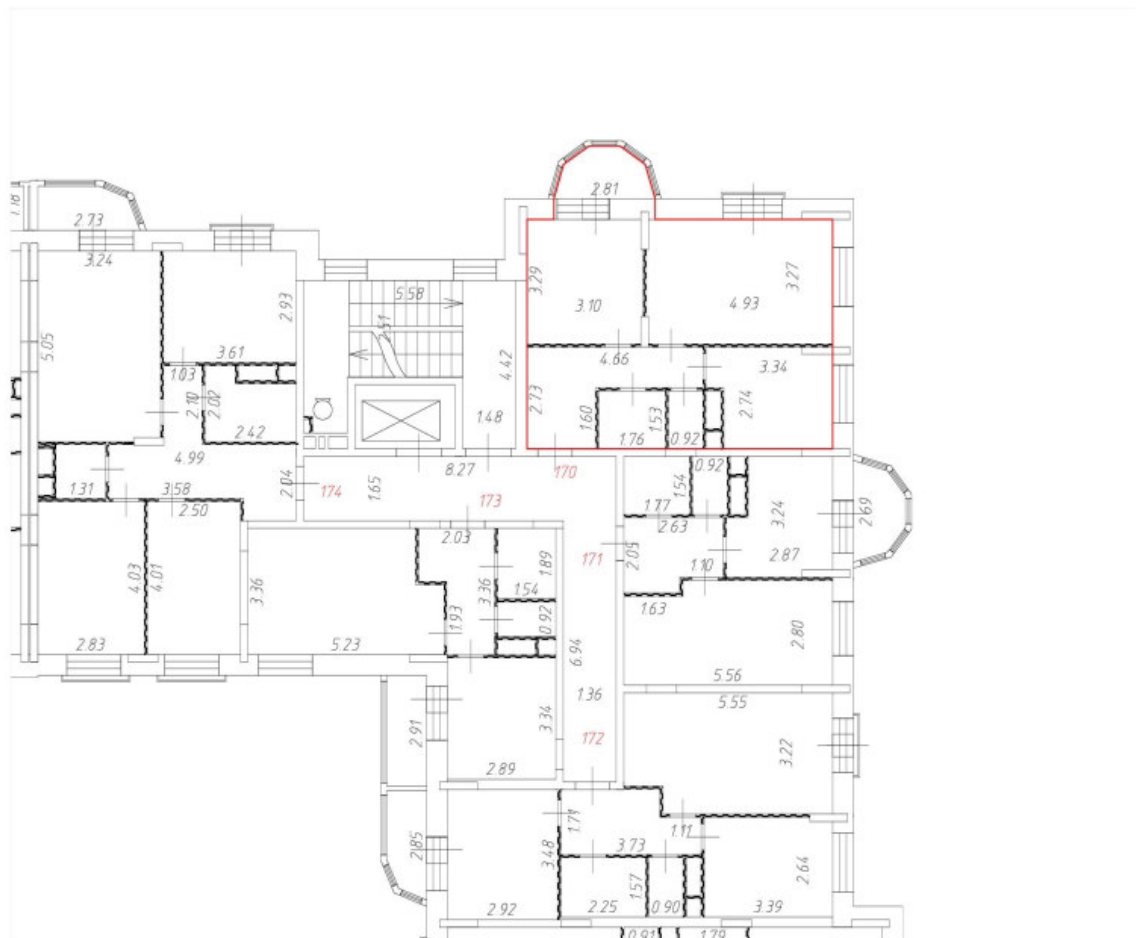
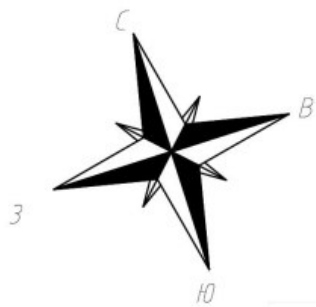

Условные обозначения:

— Часть границы вновь образованного помещения;

Дверь остекленная (на балкон, лоджию);

Стена с окном и дверью;

Лестница;

Перегородка.

Масштаб 1:200

План этажа (части этажа)

8 этаж
7 секция

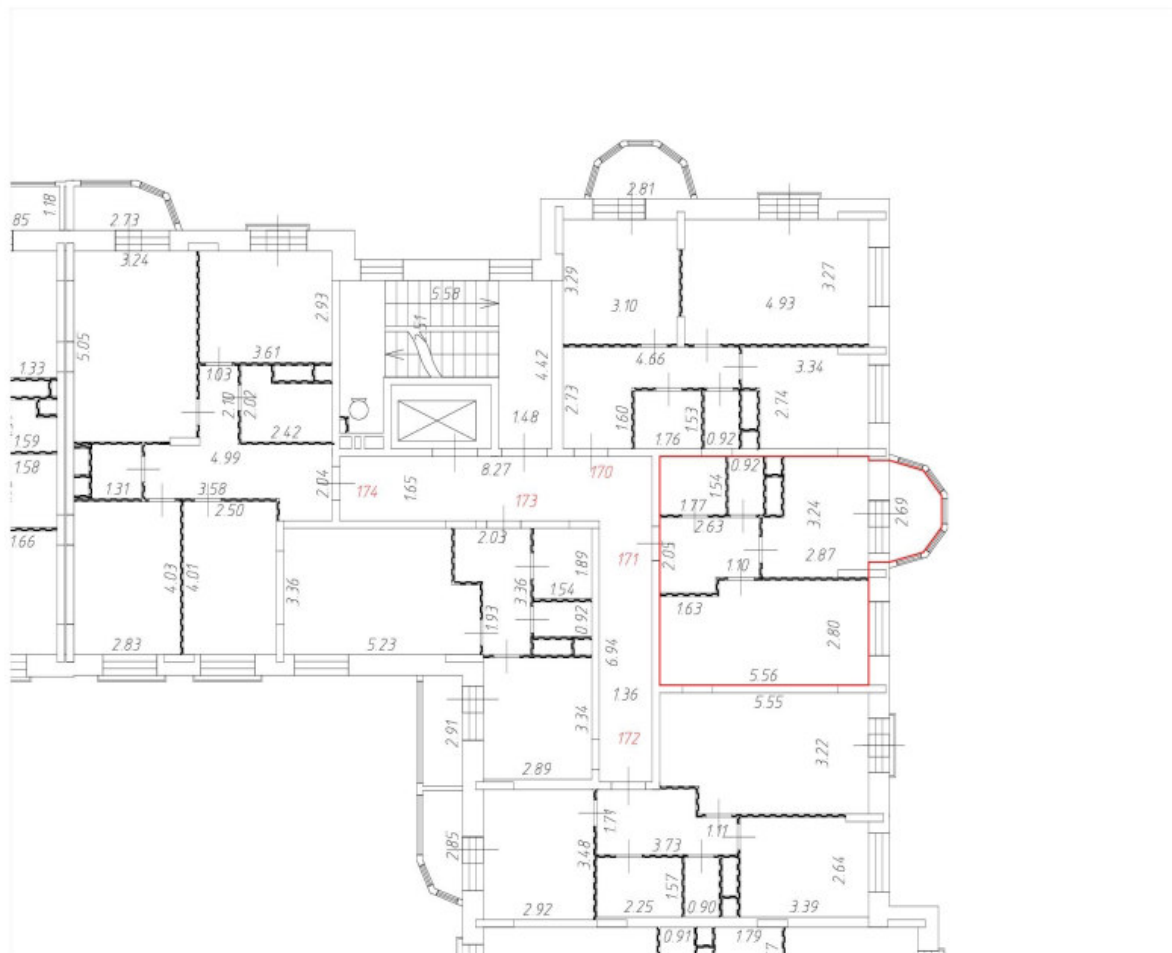
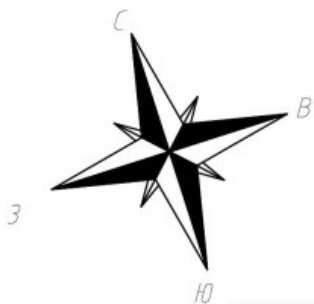

Условные обозначения:

— Часть границы вновь образованного помещения;

 Дверь остекленная (на балкон, лоджию);

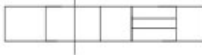
 Стена с окном и дверью;

 Лестница;

 Перегородка.

Масштаб 1:200

План этажа (части этажа)

8 этаж
7 секция

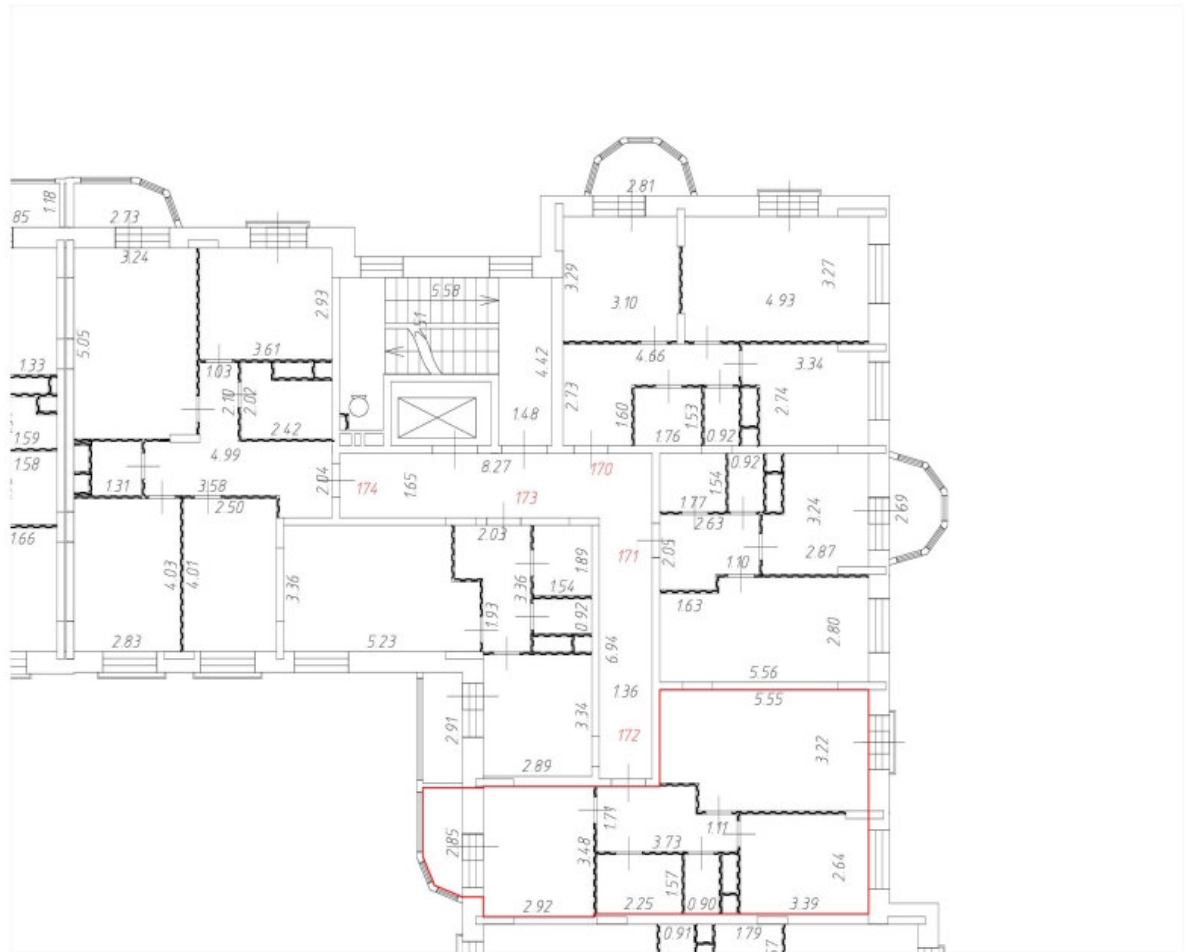

Условные обозначения:

— Часть границы вновь образованного помещения;

 Дверь остекленная (на балкон, лоджию);

 Стена с окном и дверью;

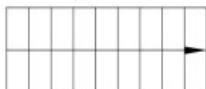
 Лестница;

 Перегородка.

Масштаб 1:200

План этажа (части этажа)

8 этаж
7 секция

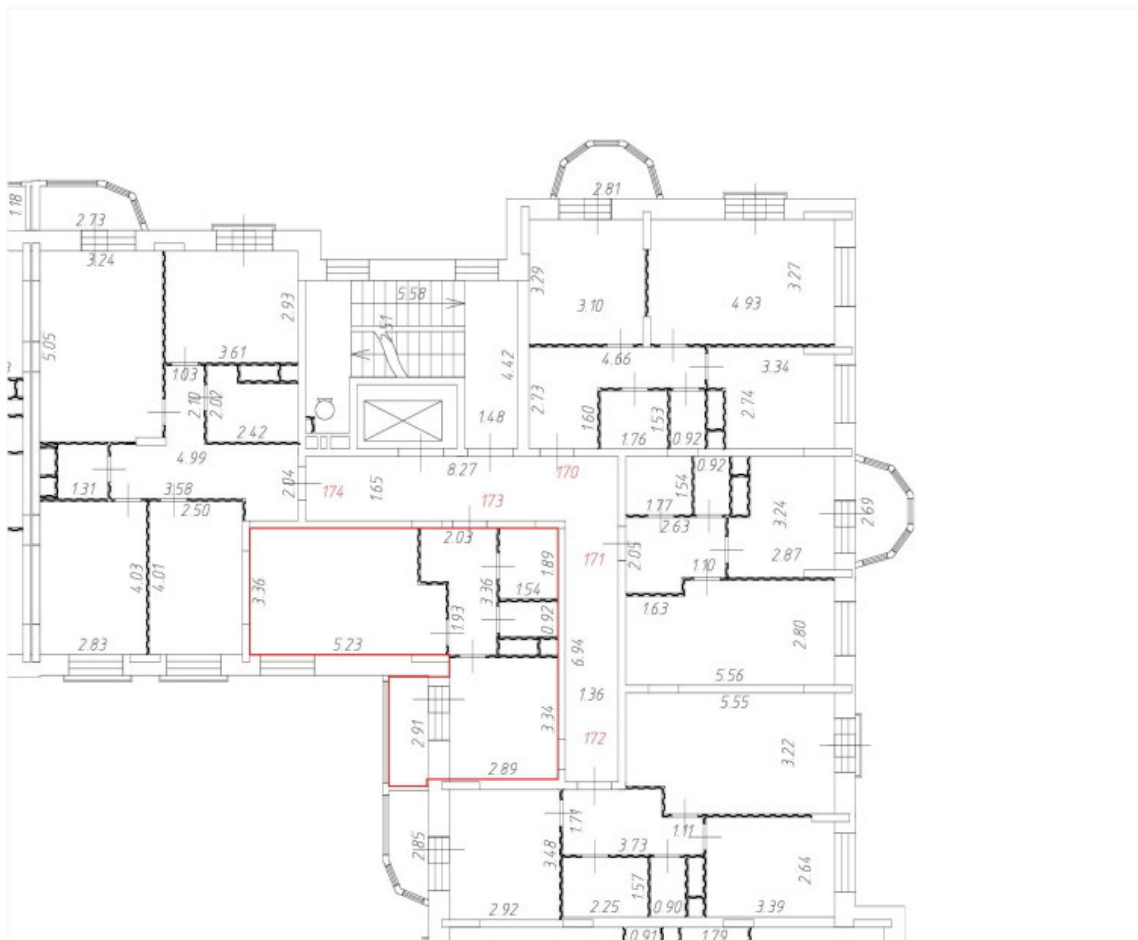
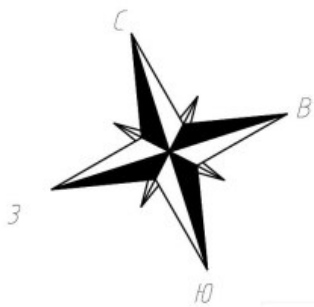

Условные обозначения:

— Часть границы вновь образованного помещения;

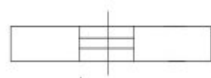

Дверь остекленная (на балкон, лоджию);



Стена с окном и дверью;

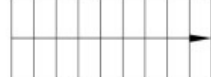

Лестница;



Перегородка.



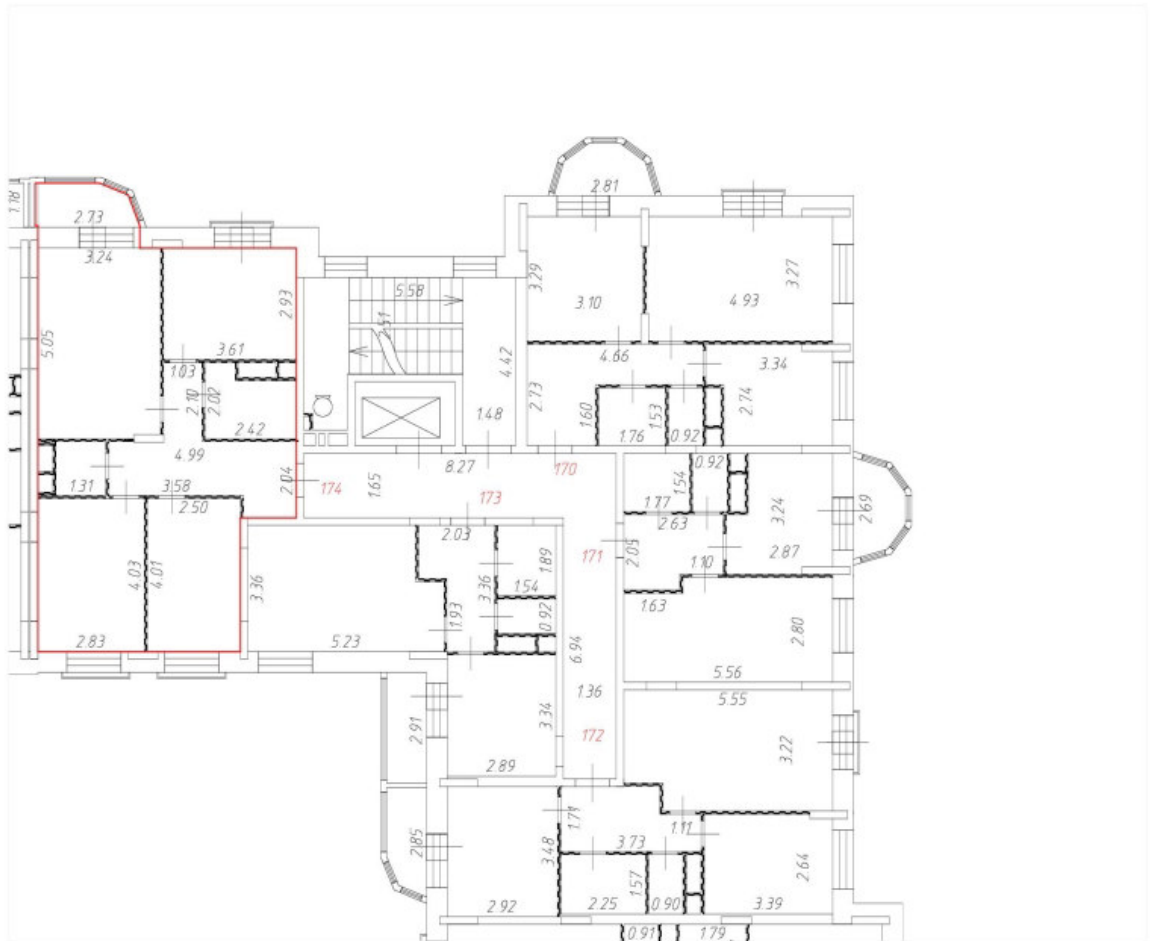
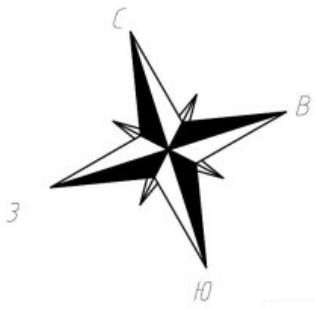

Масштаб 1:200

План этажа (части этажа)

8 этаж
7 секция

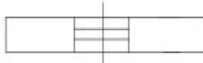

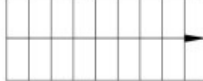
Условные обозначения:

-  Часть границы вновь образованного помещения;
-  Дверь остекленная (на балкон, лоджию);
-  Стена с окном и дверью;
-  Лестница;
-  Перегородка.



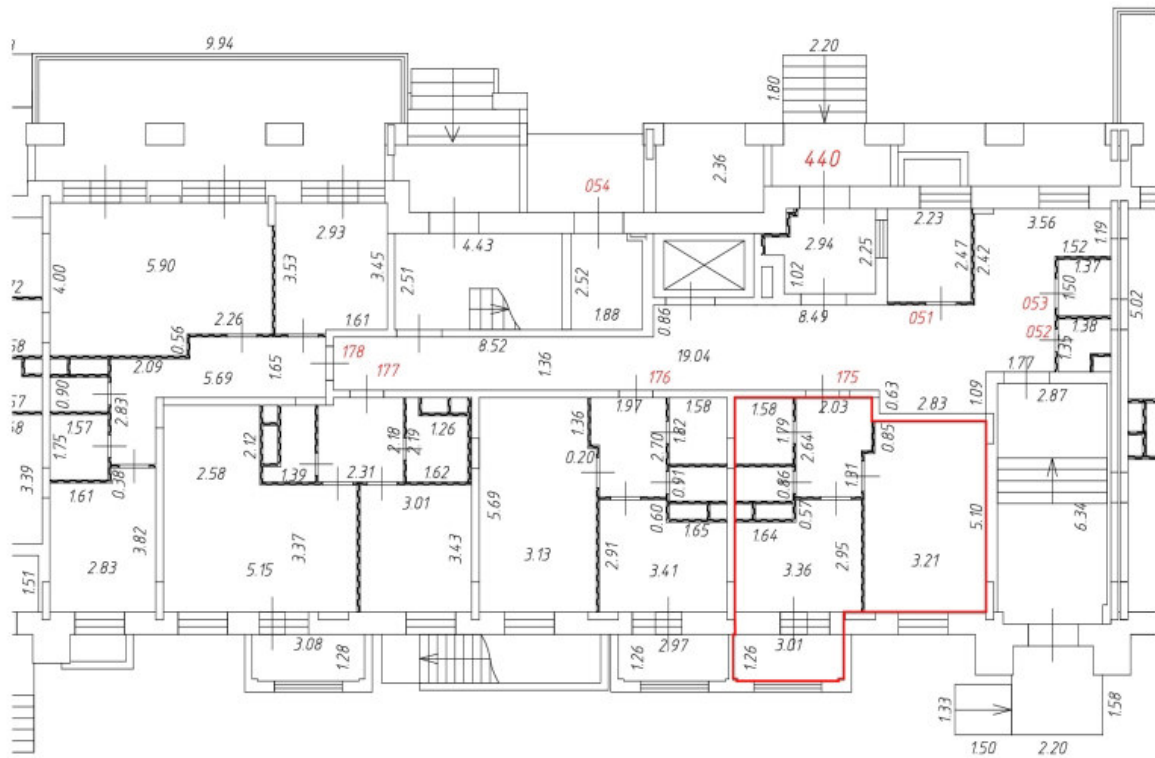
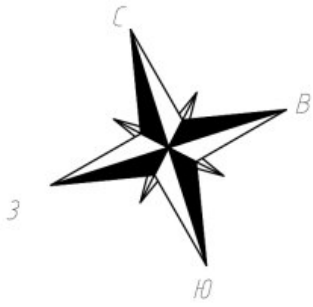

Масштаб 1:200

План этажа (части этажа)

1 этаж
8 секция

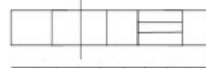

Условные обозначения:

-  Часть границы вновь образованного помещения;
-  Дверь остекленная (на балкон, лоджию);
-  Стена с окном и дверью;
-  Лестница;
-  Перегородка.

Масштаб 1:200

План этажа (части этажа)

1 этаж

8 секция

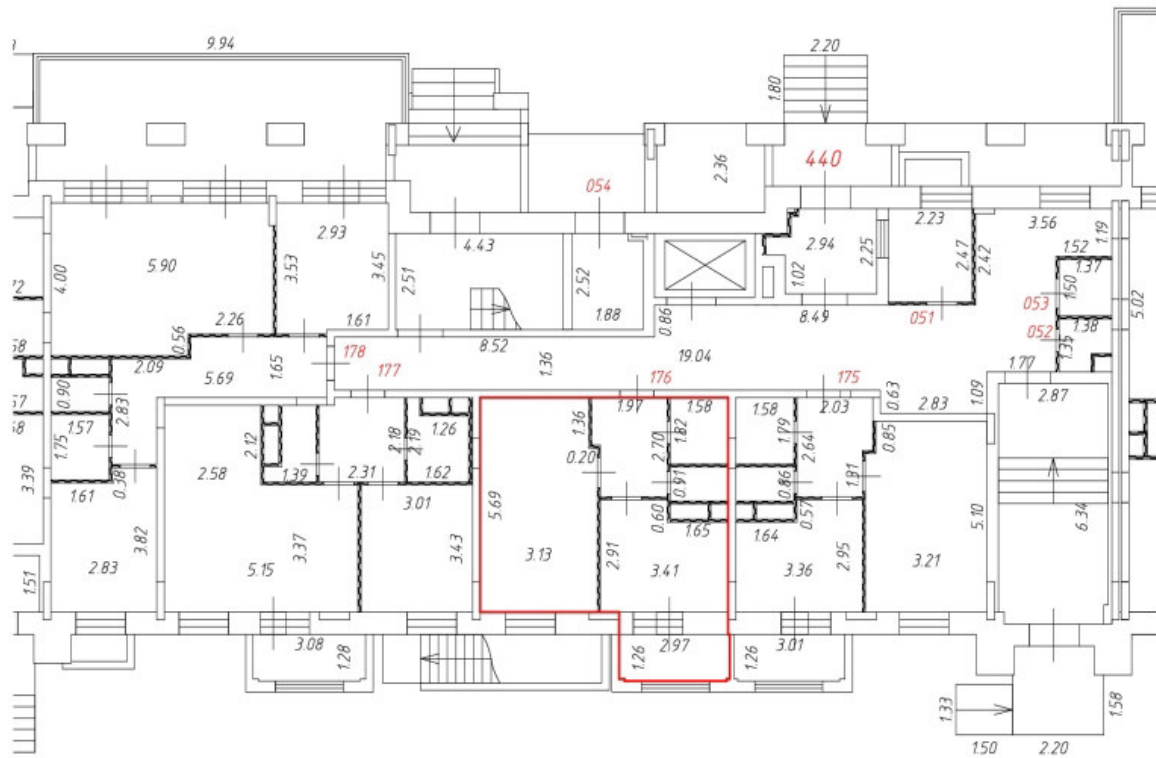
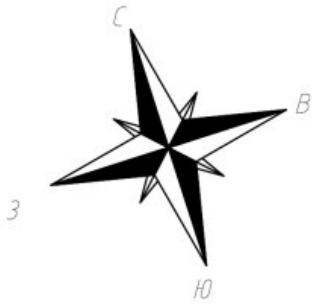

Условные обозначения:

— Часть границы вновь образованного помещения;

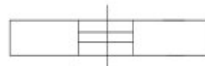
 Дверь остекленная (на балкон, лоджию);

 Стена с окном и дверью;

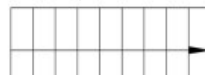
 Лестница;

 Перегородка.

Масштаб 1:200

План этажа (части этажа)

1 этаж

8 секция

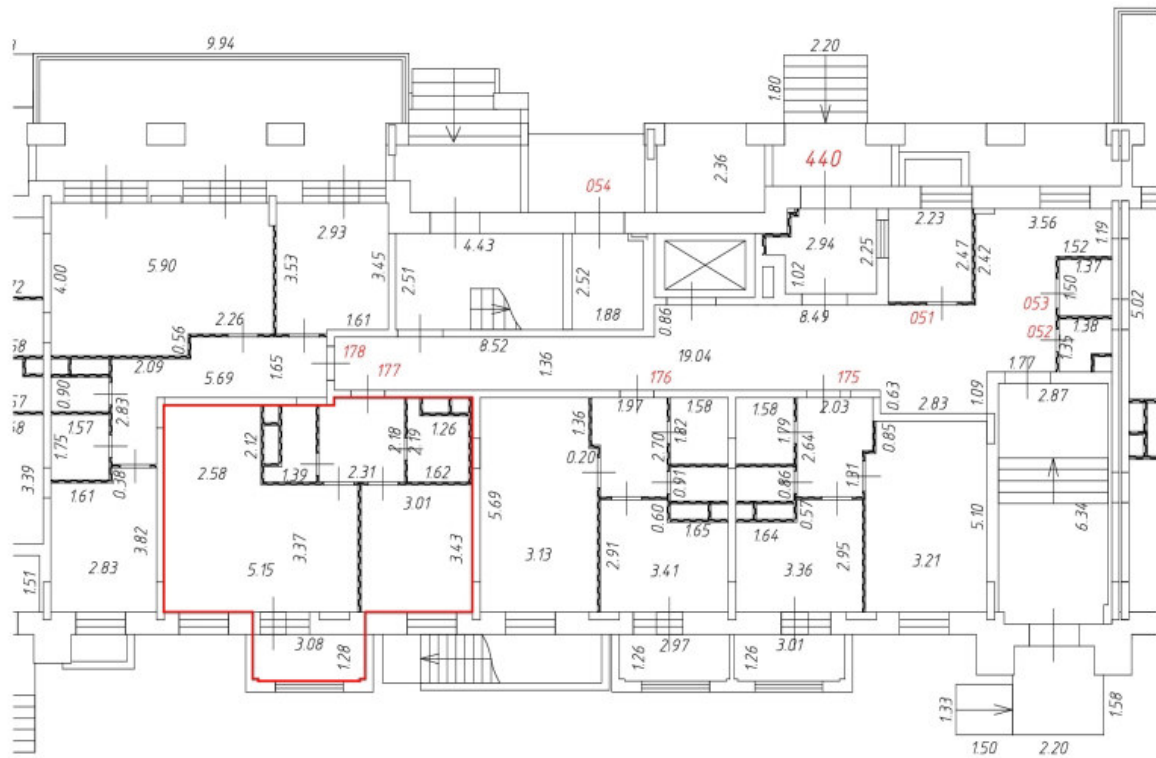
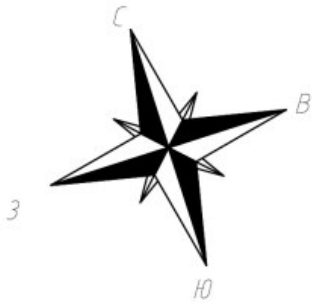

Условные обозначения:

— Часть границы вновь образованного помещения;

 Дверь остекленная (на балкон, лоджию);

 Стена с окном и дверью;

 Лестница;

 Перегородка.

Масштаб 1:200

План этажа (части этажа)

1 этаж

8 секция

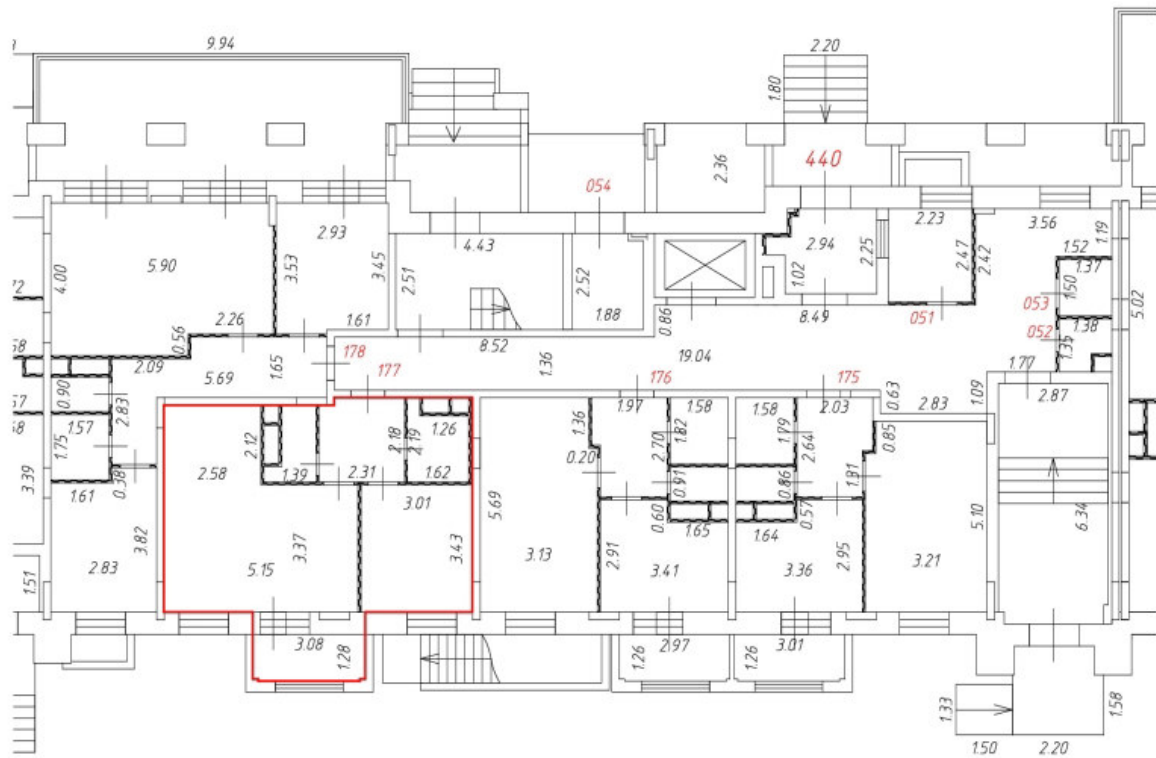
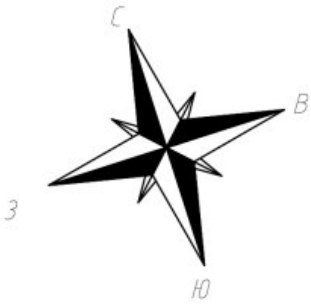

Условные обозначения:

— Часть границы вновь образованного помещения;

Дверь остекленная (на балкон, лоджию);

Стена с окном и дверью;

Лестница;

Перегородка.

Масштаб 1:200

План этажа (части этажа)

2 этаж
8 секция

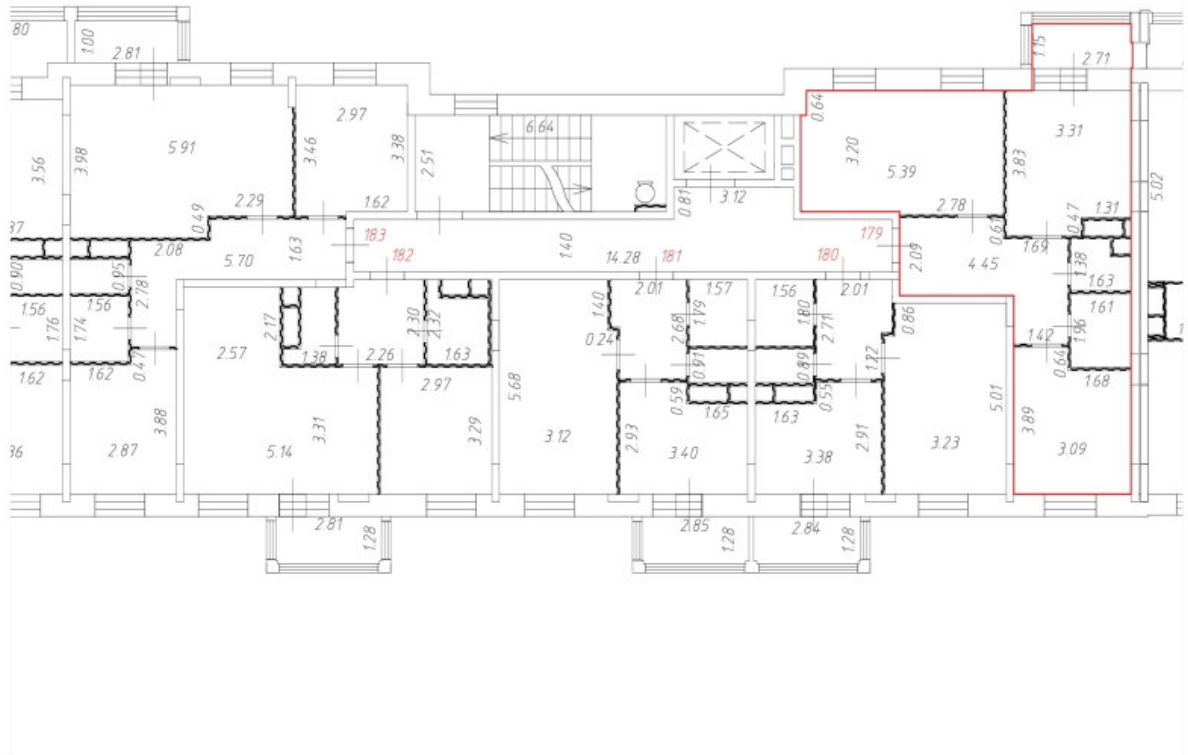
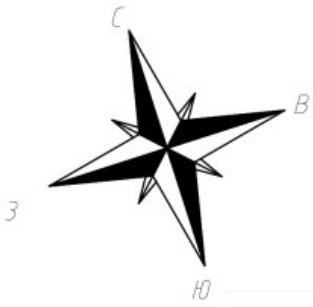

Условные обозначения:

— Часть границы вновь образованного помещения;

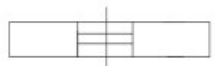
 Дверь остекленная (на балкон, лоджию);

 Стена с окном и дверью;

 Лестница;

 Перегородка.

Масштаб 1:200

План этажа (части этажа)

2 этаж
8 секция

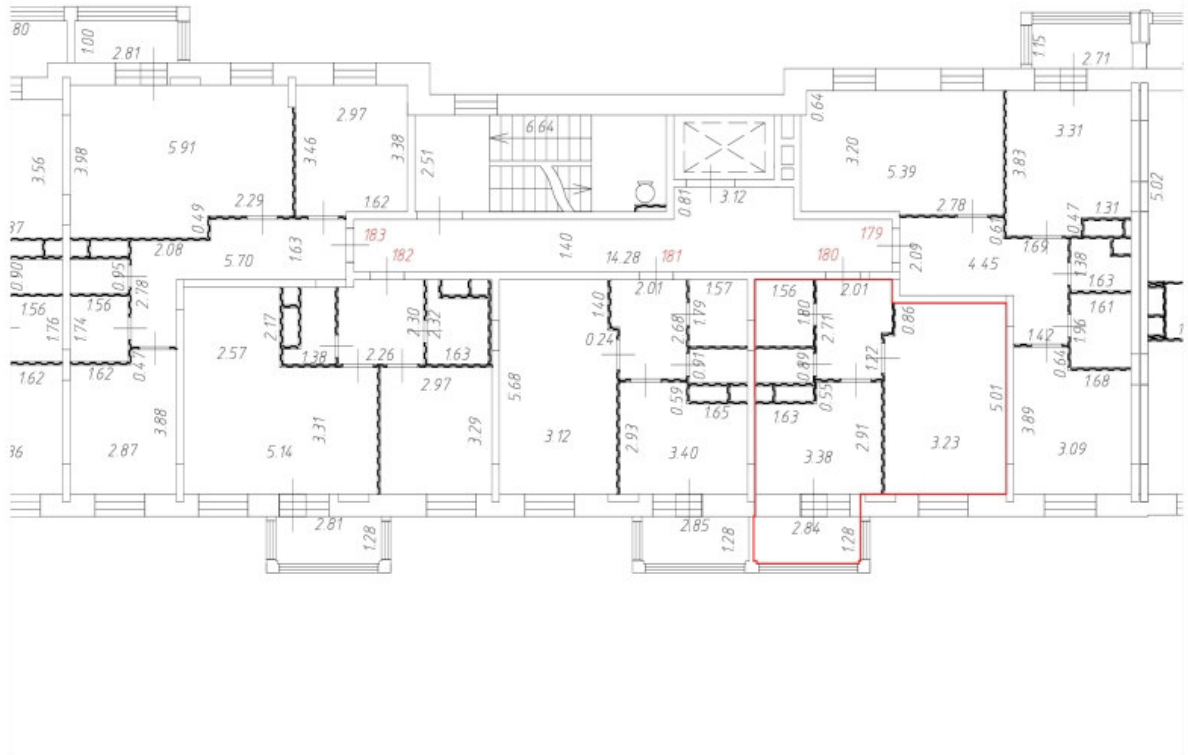
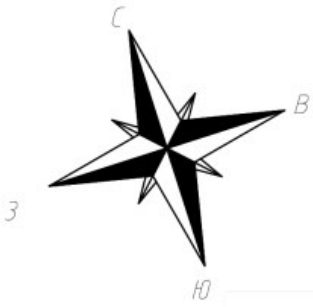

Условные обозначения:

— Часть границы вновь образованного помещения;

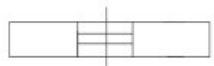
 Дверь остекленная (на балкон, лоджию);

 Стена с окном и дверью;

 Лестница;

 Перегородка.

Масштаб 1:200

План этажа (части этажа)

2 этаж
8 секция

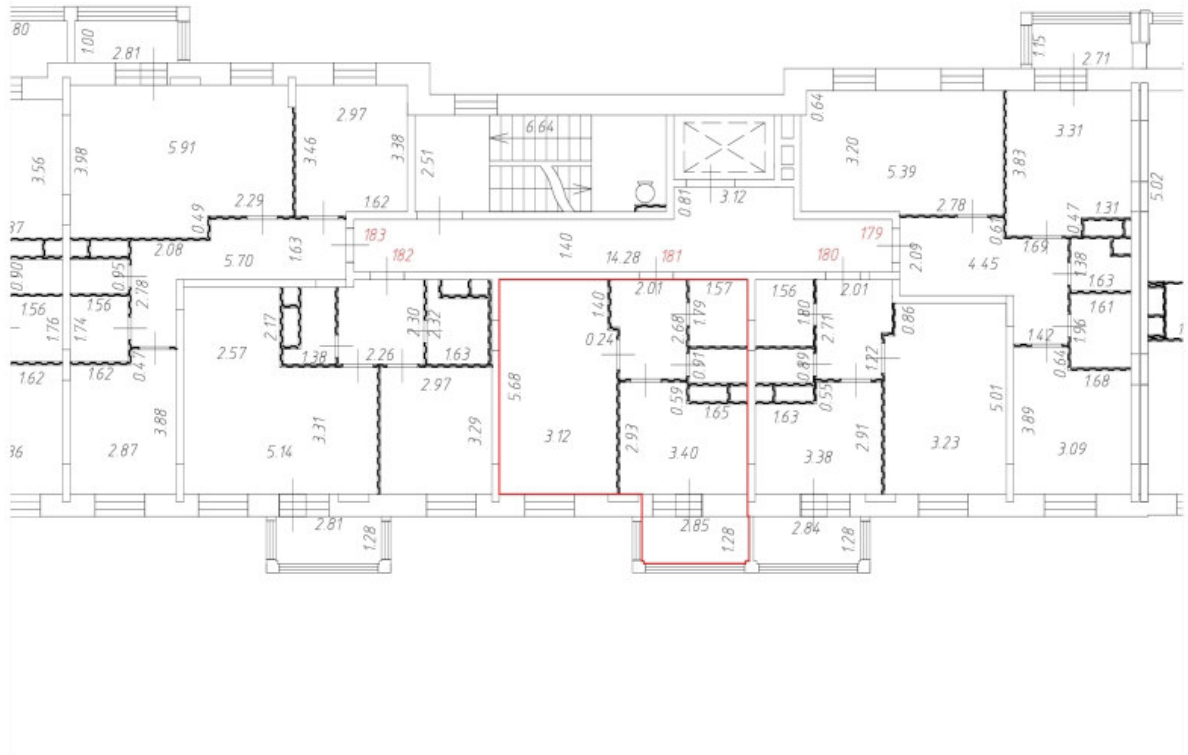
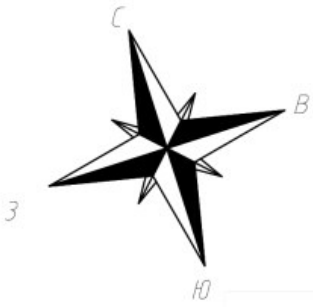

Условные обозначения:

— Часть границы вновь образованного помещения;

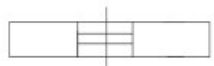
 Дверь остекленная (на балкон, лоджию);

 Стена с окном и дверью;

 Лестница;

 Перегородка.

Масштаб 1:200

План этажа (части этажа)

2 этаж
8 секция

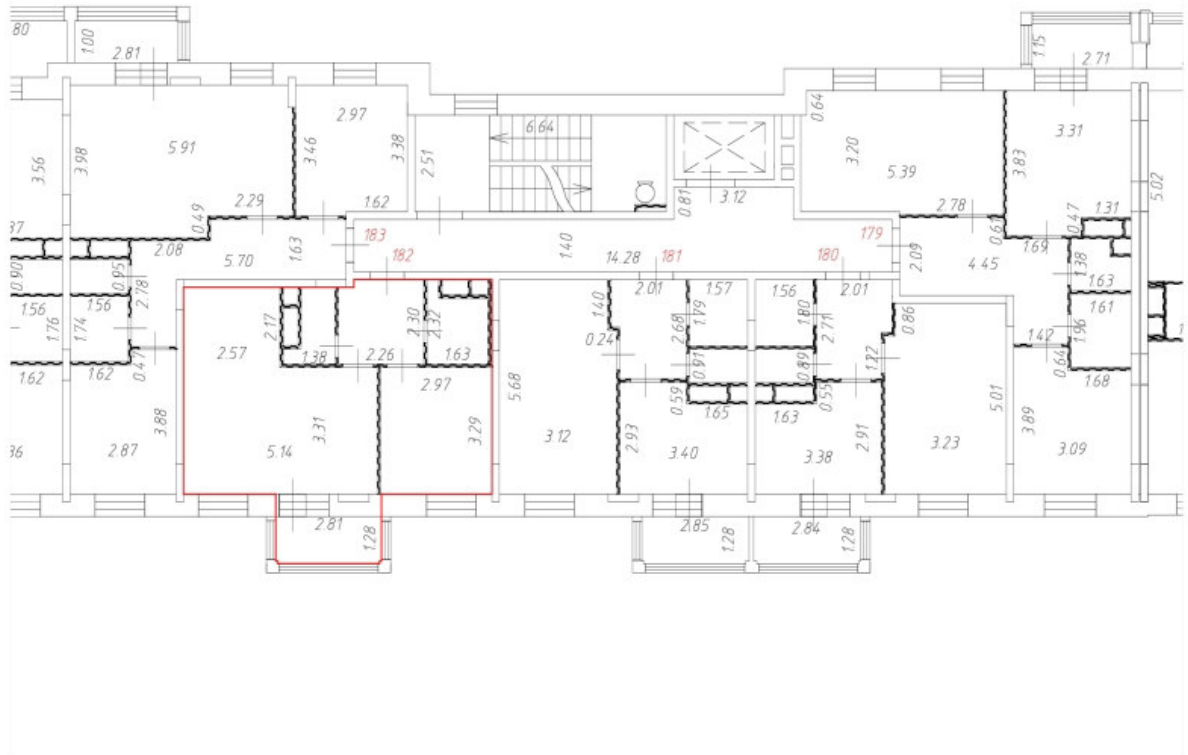
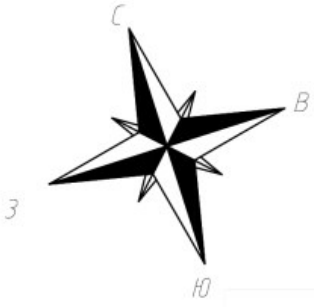

Условные обозначения:

— Часть границы вновь образованного помещения;

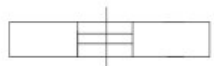
 Дверь остекленная (на балкон, лоджию);

 Стена с окном и дверью;

 Лестница;

 Перегородка.

Масштаб 1:200

План этажа (части этажа)

2 этаж
8 секция

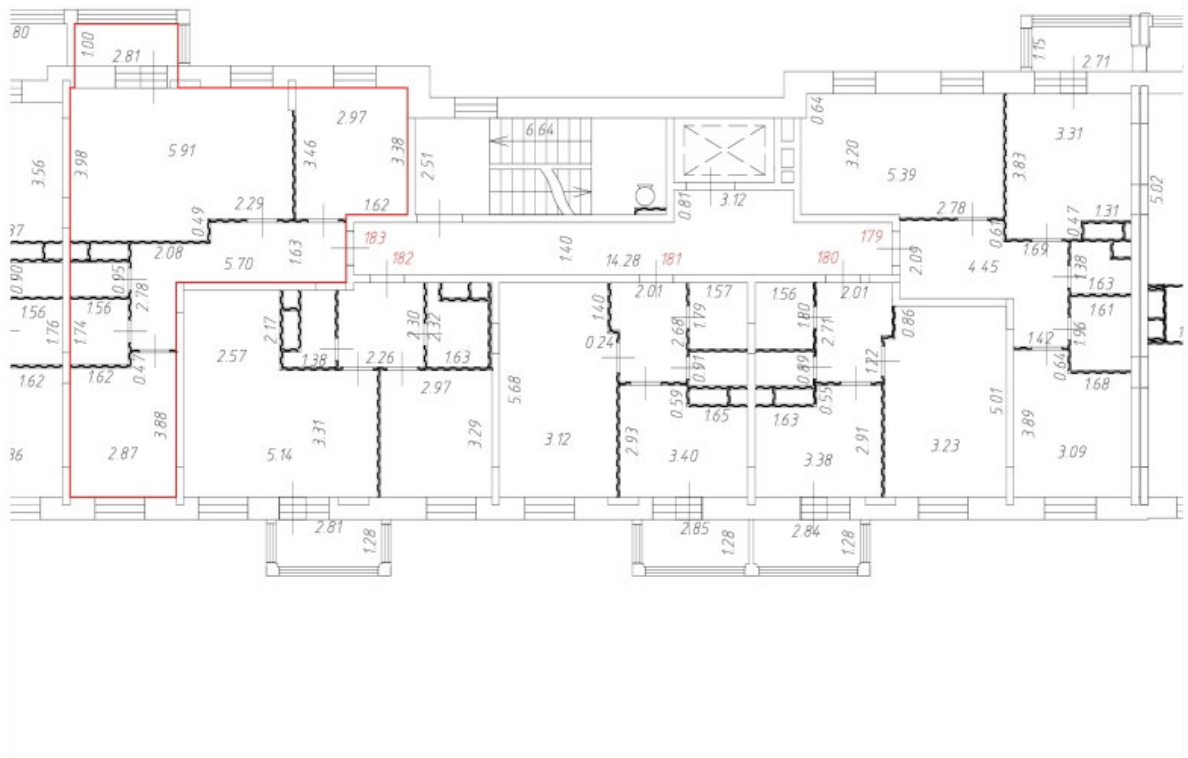
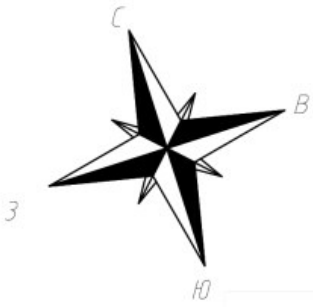

Условные обозначения:

— Часть границы вновь образованного помещения;

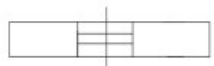
 Дверь остекленная (на балкон, лоджию);

 Стена с окном и дверью;

 Лестница;

 Перегородка.



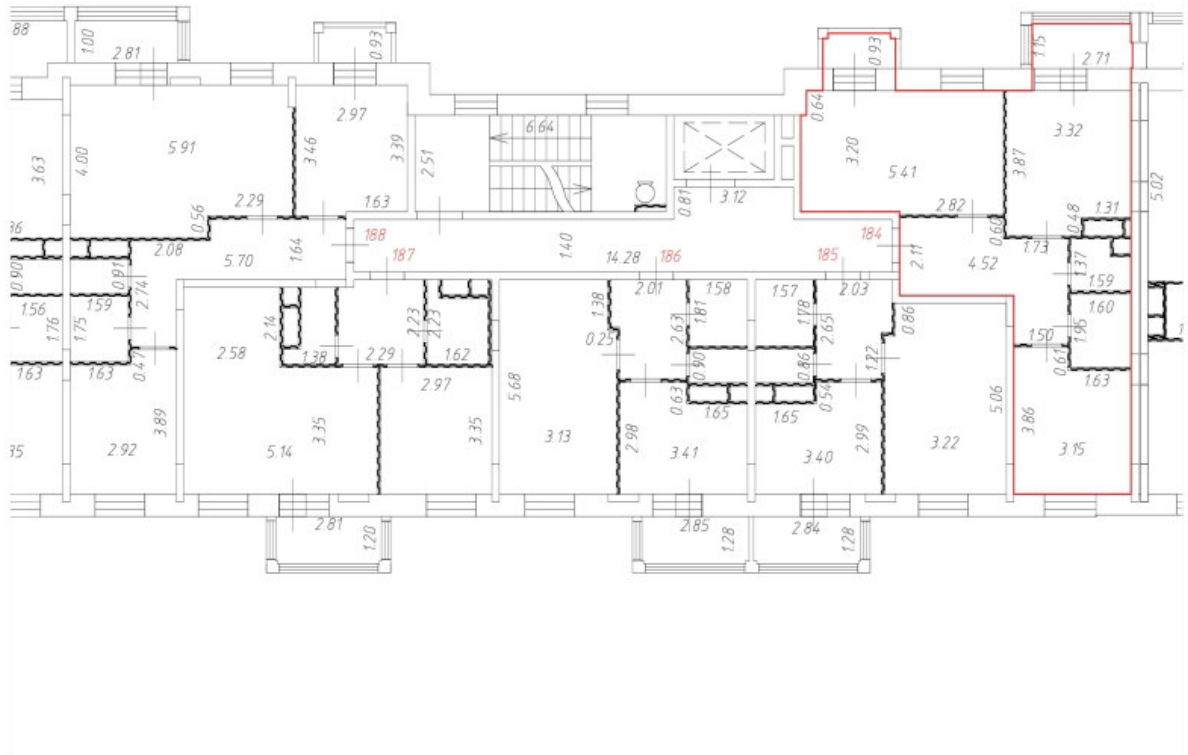
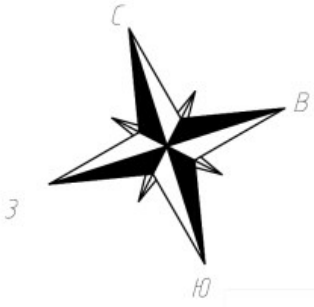

Масштаб 1:200

План этажа (части этажа)

3 этаж
8 секция

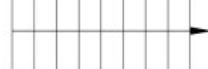

Условные обозначения:

-  Часть границы вновь образованного помещения;
-  Дверь остекленная (на балкон, лоджию);
-  Стена с окном и дверью;
-  Лестница;
-  Перегородка.



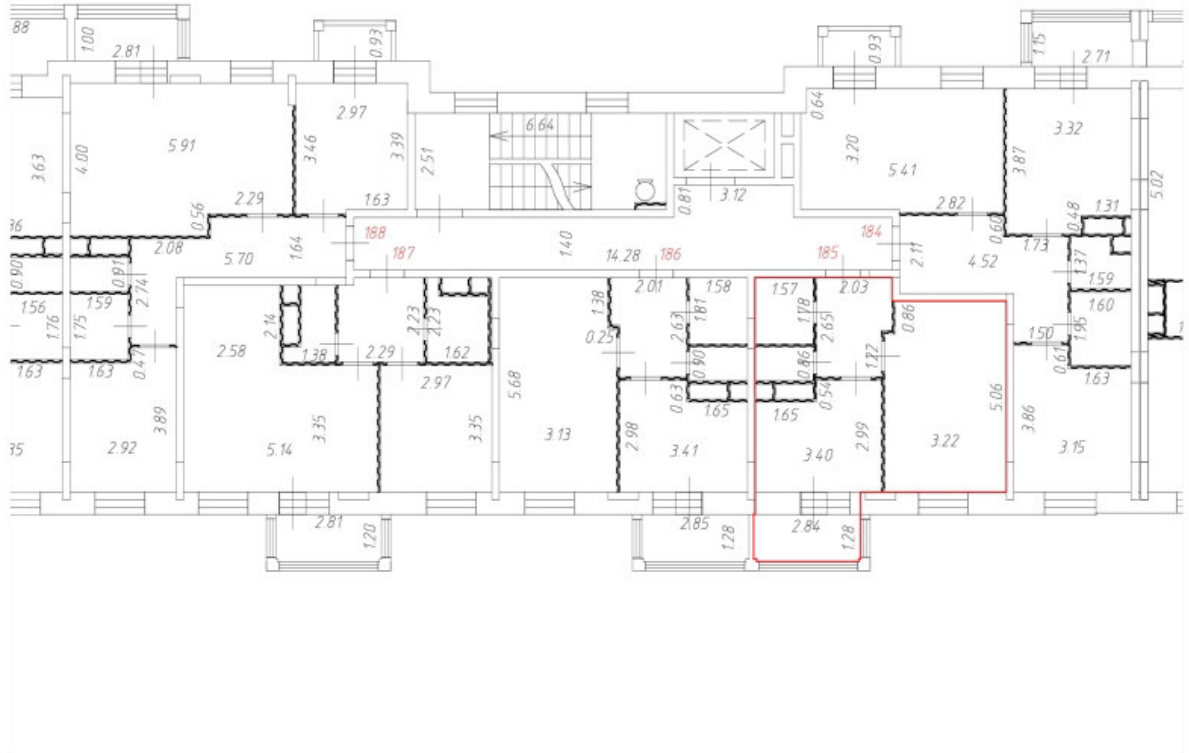
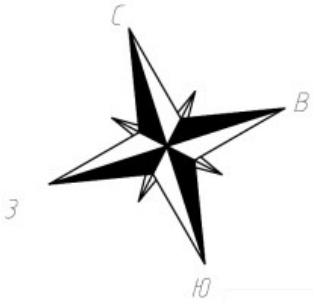

Масштаб 1:200

План этажа (части этажа)

3 этаж
8 секция

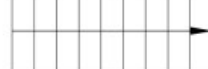

Условные обозначения:

-  Часть границы вновь образованного помещения;
-  Дверь остекленная (на балкон, лоджию);
-  Стена с окном и дверью;
-  Лестница;
-  Перегородка.



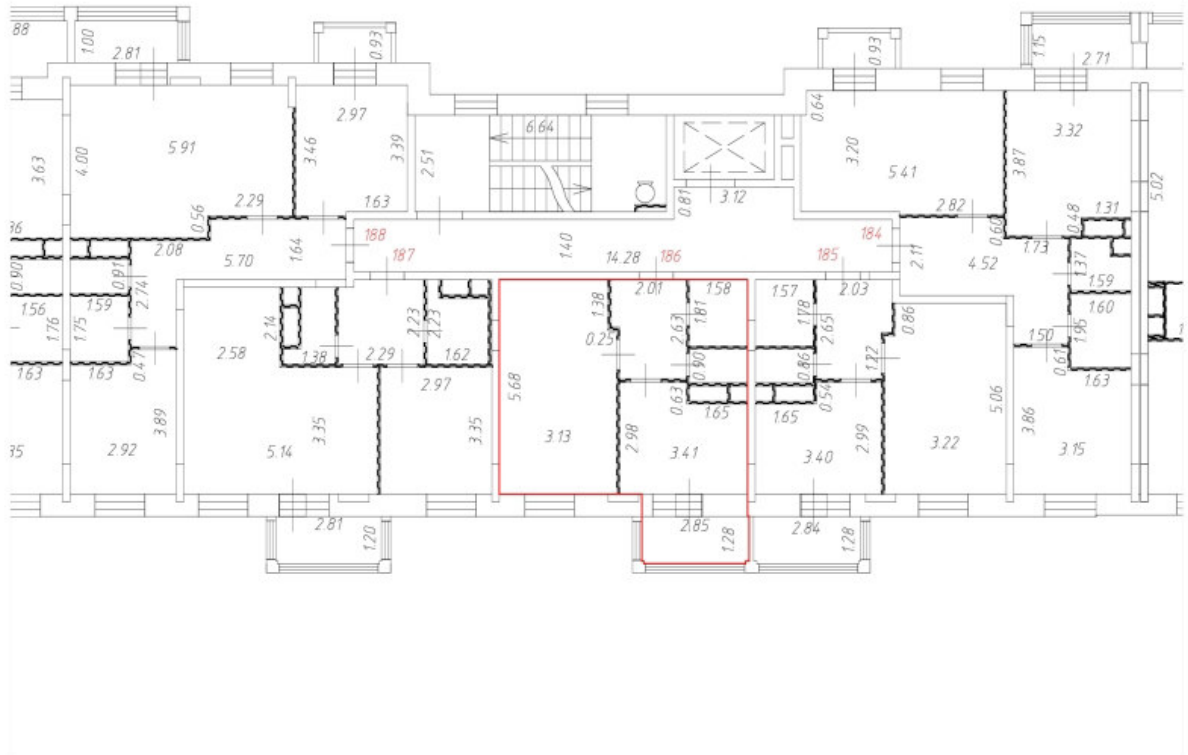
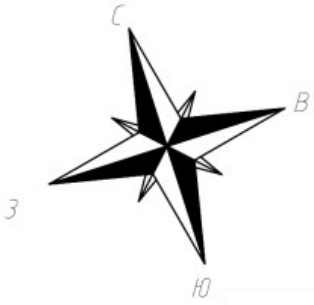

Масштаб 1:200

План этажа (части этажа)

3 этаж
8 секция

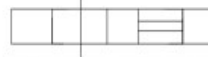
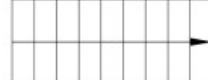

Условные обозначения:

-  Часть границы вновь образованного помещения;
-  Дверь остекленная (на балкон, лоджию);
-  Стена с окном и дверью;
-  Лестница;
-  Перегородка.

Масштаб 1:200

План этажа (части этажа)

3 этаж
8 секция

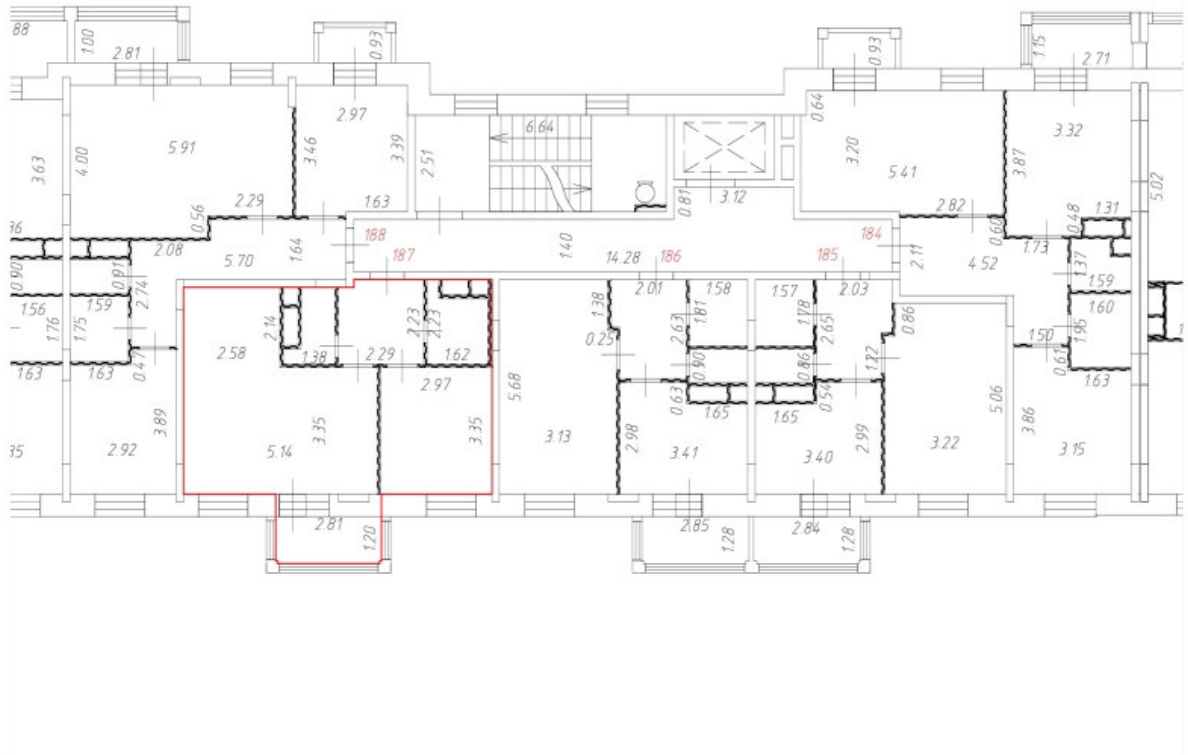
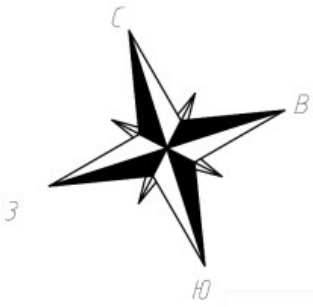

Условные обозначения:

— Часть границы вновь образованного помещения;

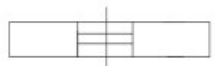
 Дверь остекленная (на балкон, лоджию);

 Стена с окном и дверью;

 Лестница;

 Перегородка.

Масштаб 1:200

План этажа (части этажа)

3 этаж
8 секция

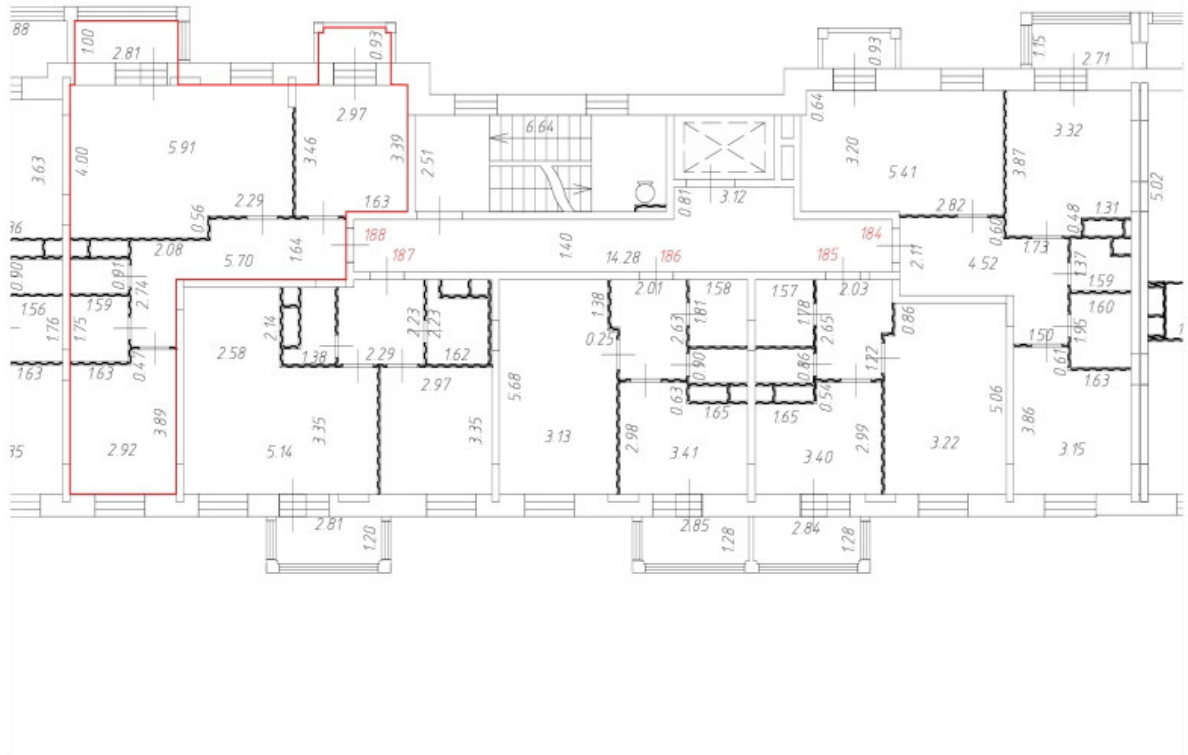
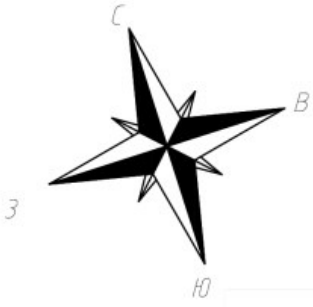

Условные обозначения:

— Часть границы вновь образованного помещения;

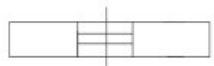
 Дверь остекленная (на балкон, лоджию);

 Стена с окном и дверью;

 Лестница;

 Перегородка.

Масштаб 1:200

План этажа (части этажа)

4 этаж
8 секция

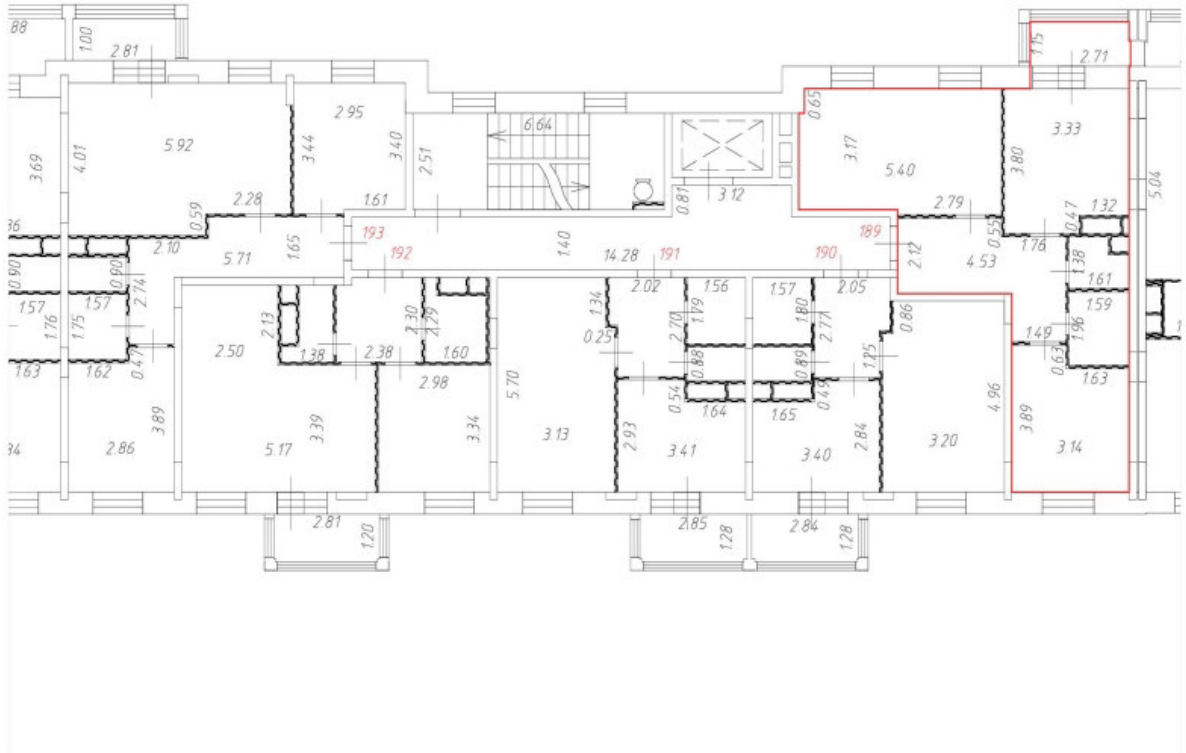
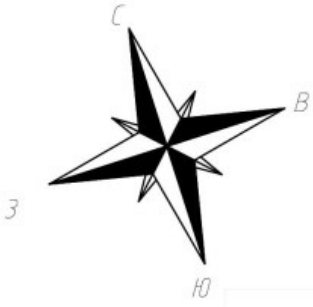

Условные обозначения:

— Часть границы вновь образованного помещения;

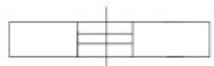
 Дверь остекленная (на балкон, лоджию);

 Стена с окном и дверью;

 Лестница;

 Перегородка.

Масштаб 1:200

План этажа (части этажа)

4 этаж
8 секция

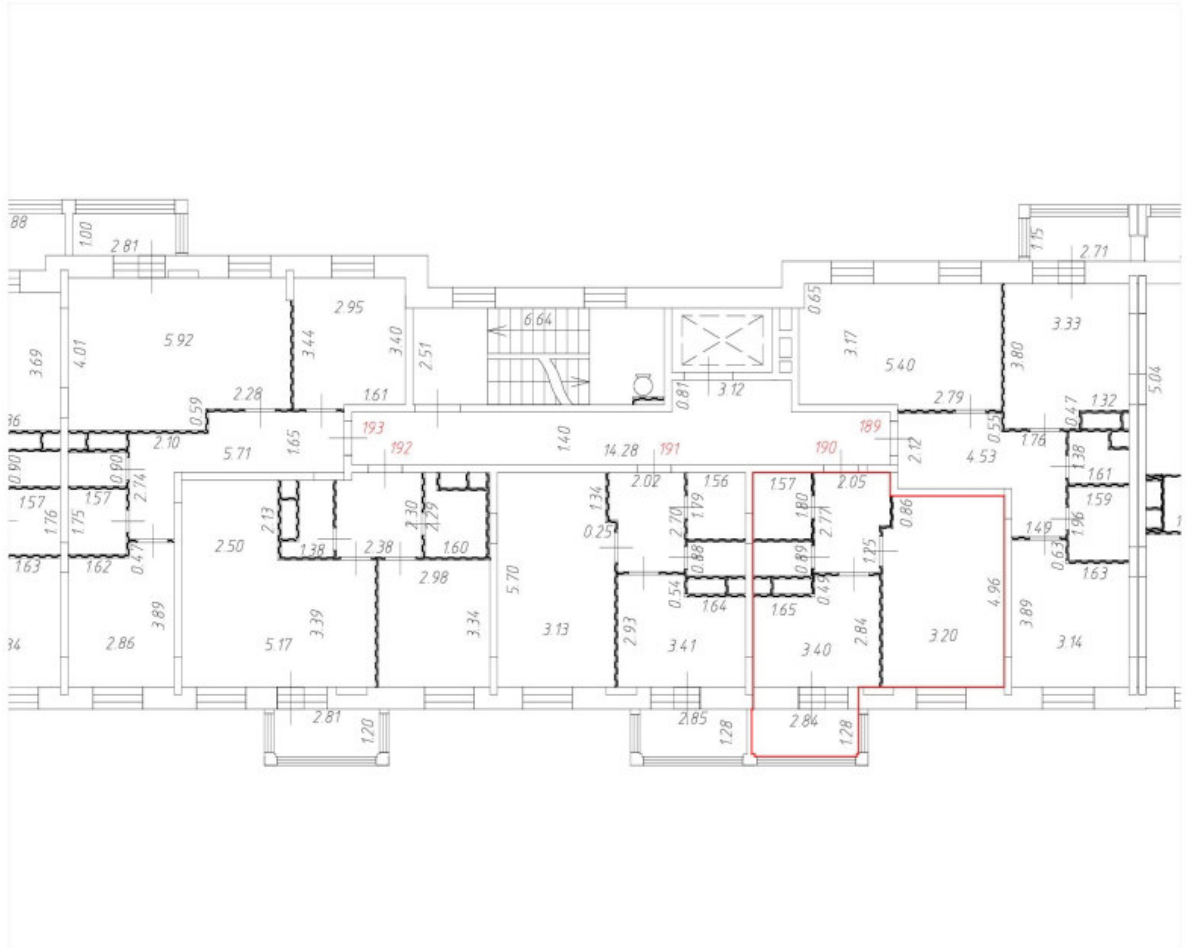
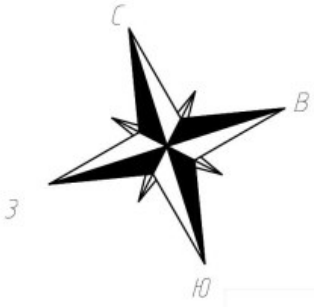

Условные обозначения:

— Часть границы вновь образованного помещения;

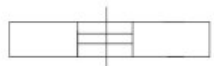
 Дверь остекленная (на балкон, лоджию);

 Стена с окном и дверью;

 Лестница;

 Перегородка.

Масштаб 1:200

План этажа (части этажа)

4 этаж
8 секция

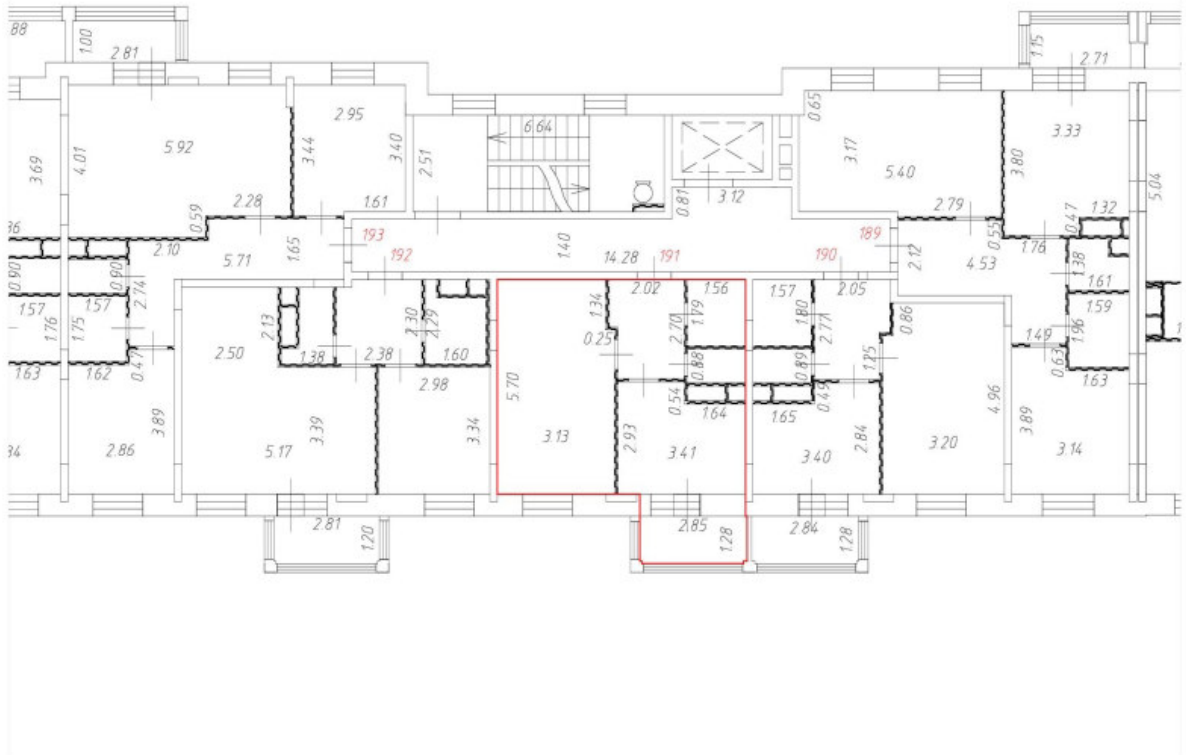
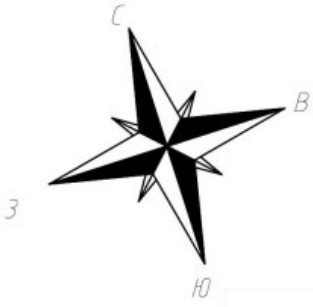

Условные обозначения:

 Часть границы вновь образованного помещения;

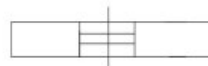
 Дверь остекленная (на балкон, лоджию);

 Стена с окном и дверью;

 Лестница;

 Перегородка.



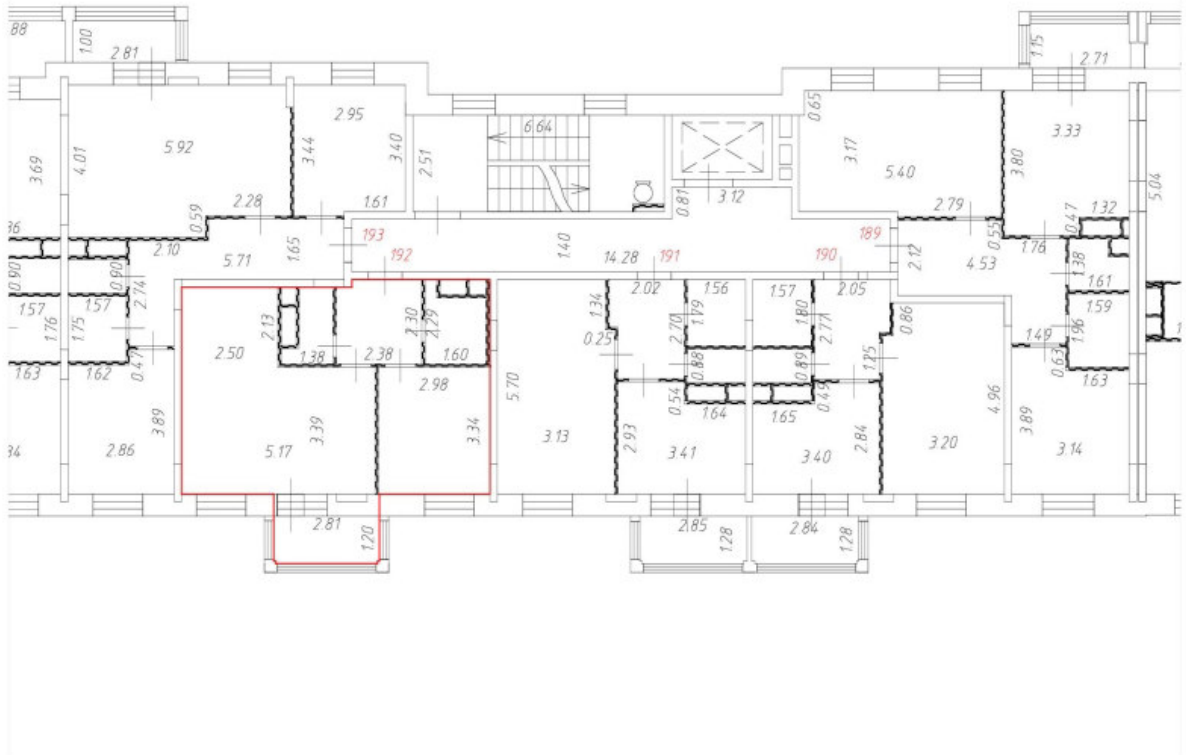
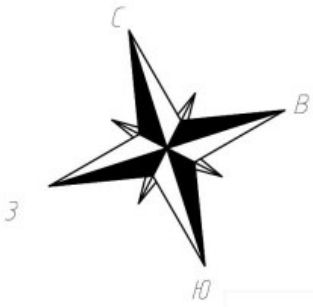

Масштаб 1:200

План этажа (части этажа)

4 этаж
8 секция

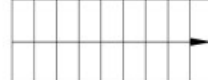

Условные обозначения:

-  Часть границы вновь образованного помещения;
-  Дверь остекленная (на балкон, лоджию);
-  Стена с окном и дверью;
-  Лестница;
-  Перегородка.

Масштаб 1:200

План этажа (части этажа)

4 этаж
8 секция

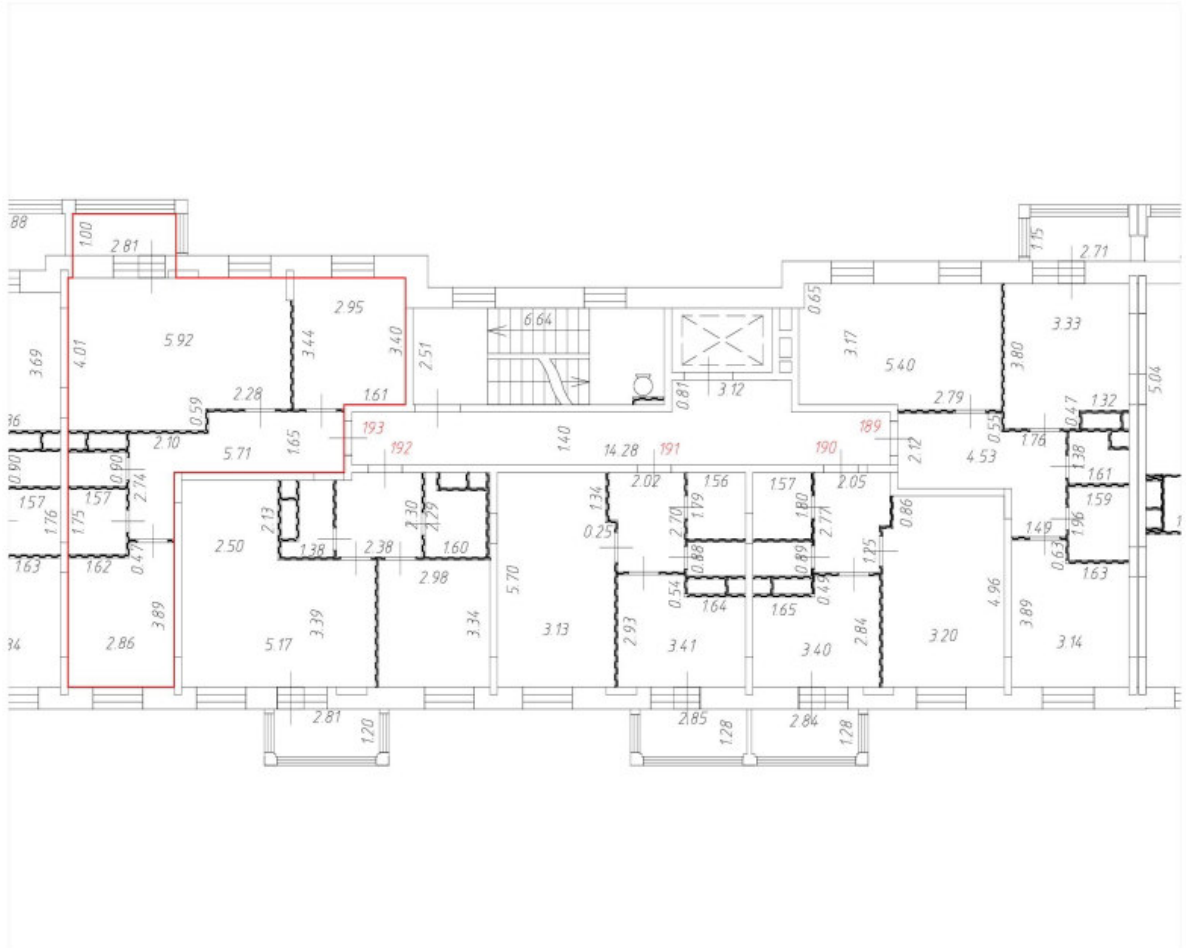
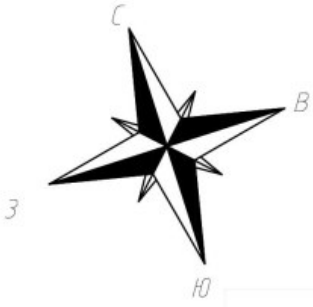

Условные обозначения:

— Часть границы вновь образованного помещения;

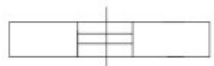
 Дверь остекленная (на балкон, лоджию);

 Стена с окном и дверью;

 Лестница;

 Перегородка.

Масштаб 1:200

План этажа (части этажа)

5 этаж
8 секция

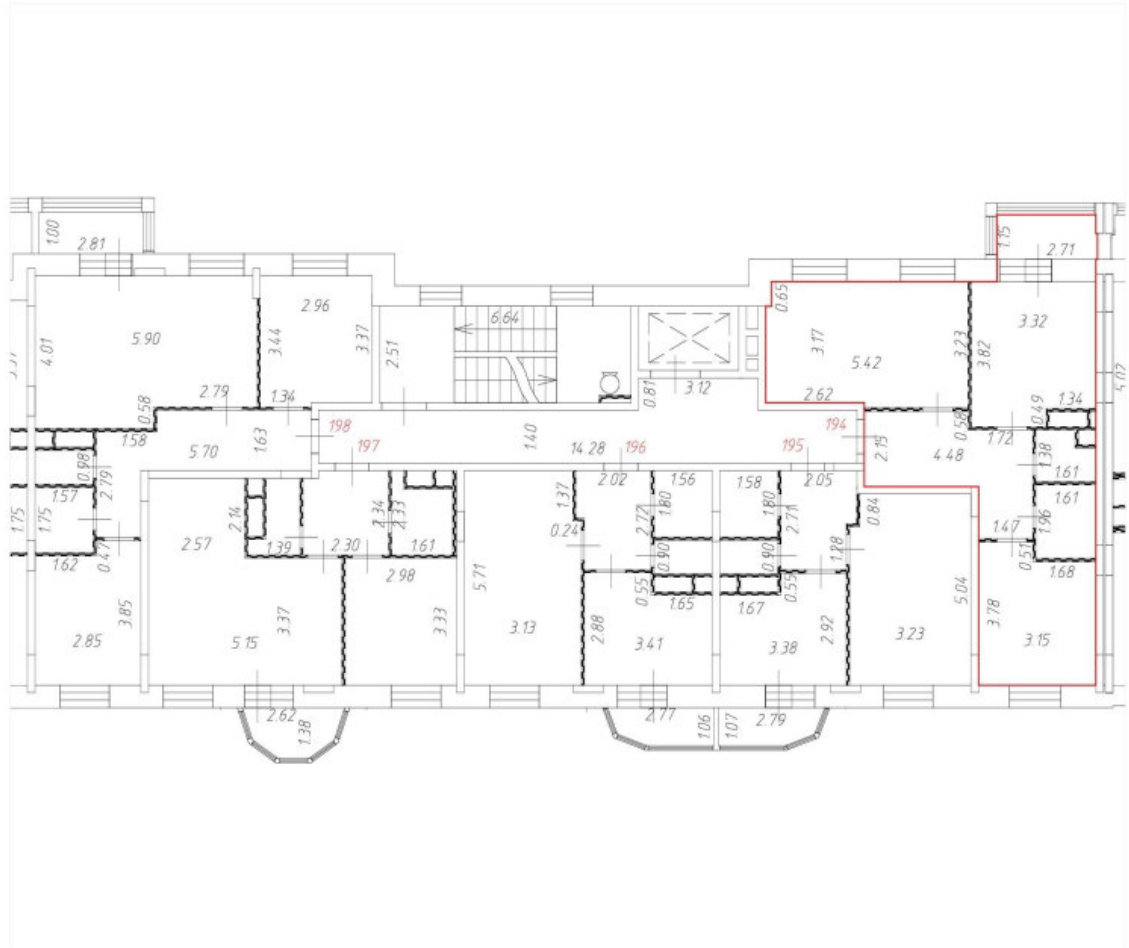
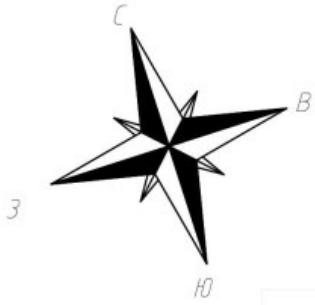

Условные обозначения:

— Часть границы вновь образованного помещения;

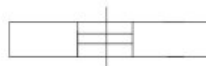
 Дверь остекленная (на балкон, лоджию);

 Стена с окном и дверью;

 Лестница;

 Перегородка.

Масштаб 1:200

План этажа (части этажа)

5 этаж
8 секция

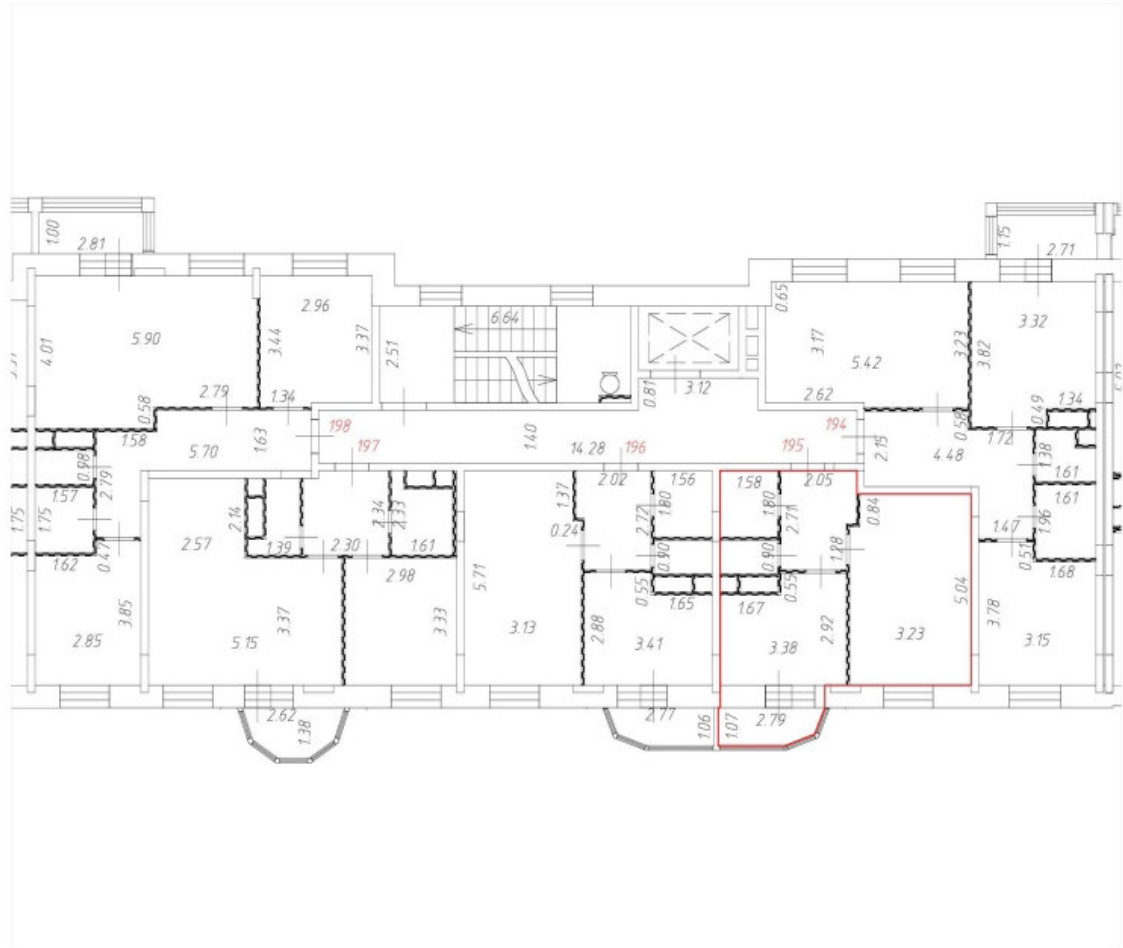
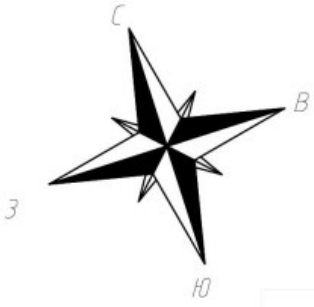

Условные обозначения:

— Часть границы вновь образованного помещения;

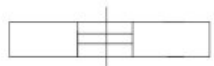
 Дверь остекленная (на балкон, лоджию);

 Стена с окном и дверью;

 Лестница;

 Перегородка.

Масштаб 1:200

План этажа (части этажа)

5 этаж
8 секция

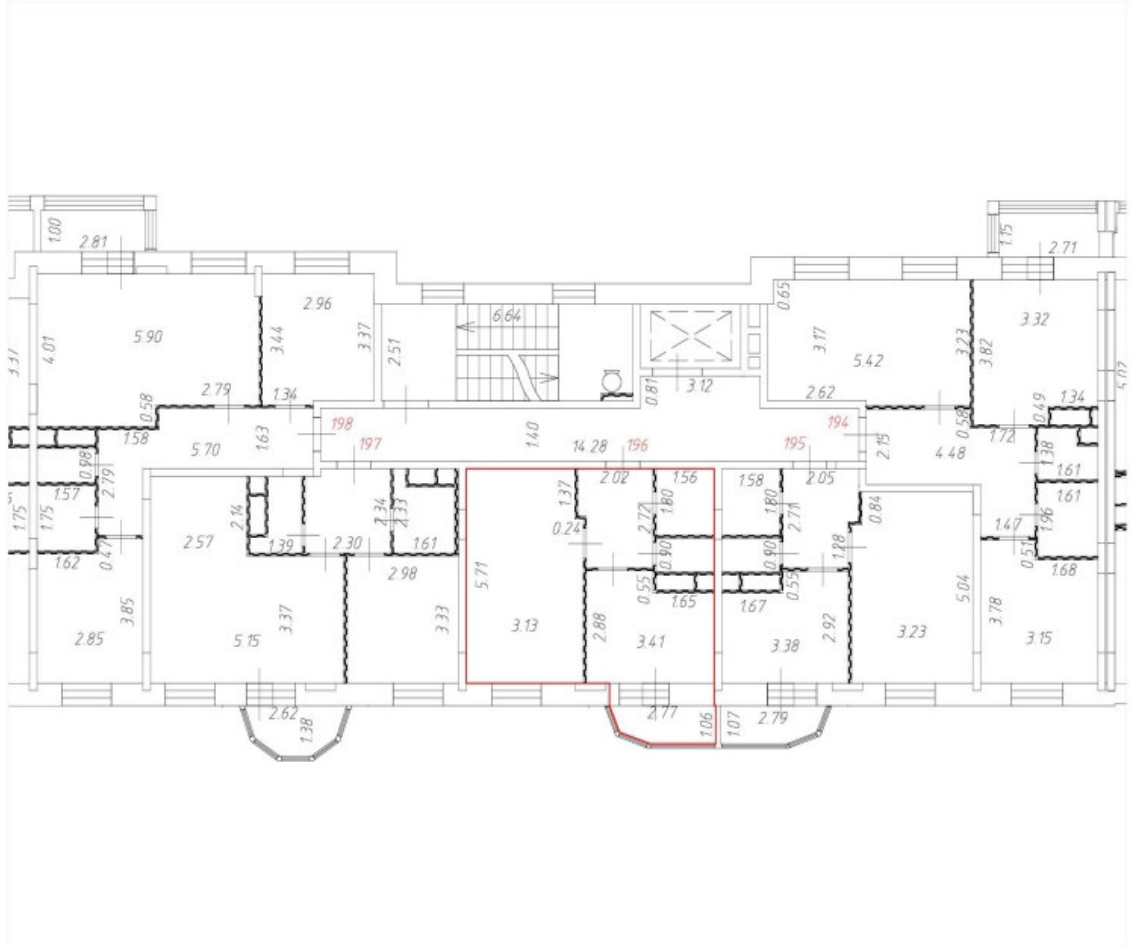
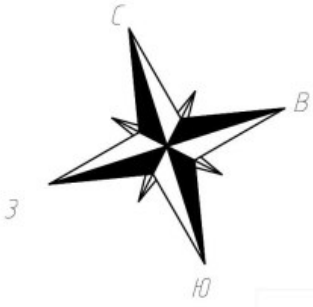

Условные обозначения:

— Часть границы вновь образованного помещения;

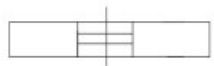
 Дверь остекленная (на балкон, лоджию);

 Стена с окном и дверью;

 Лестница;

 Перегородка.

Масштаб 1:200

План этажа (части этажа)

5 этаж
8 секция

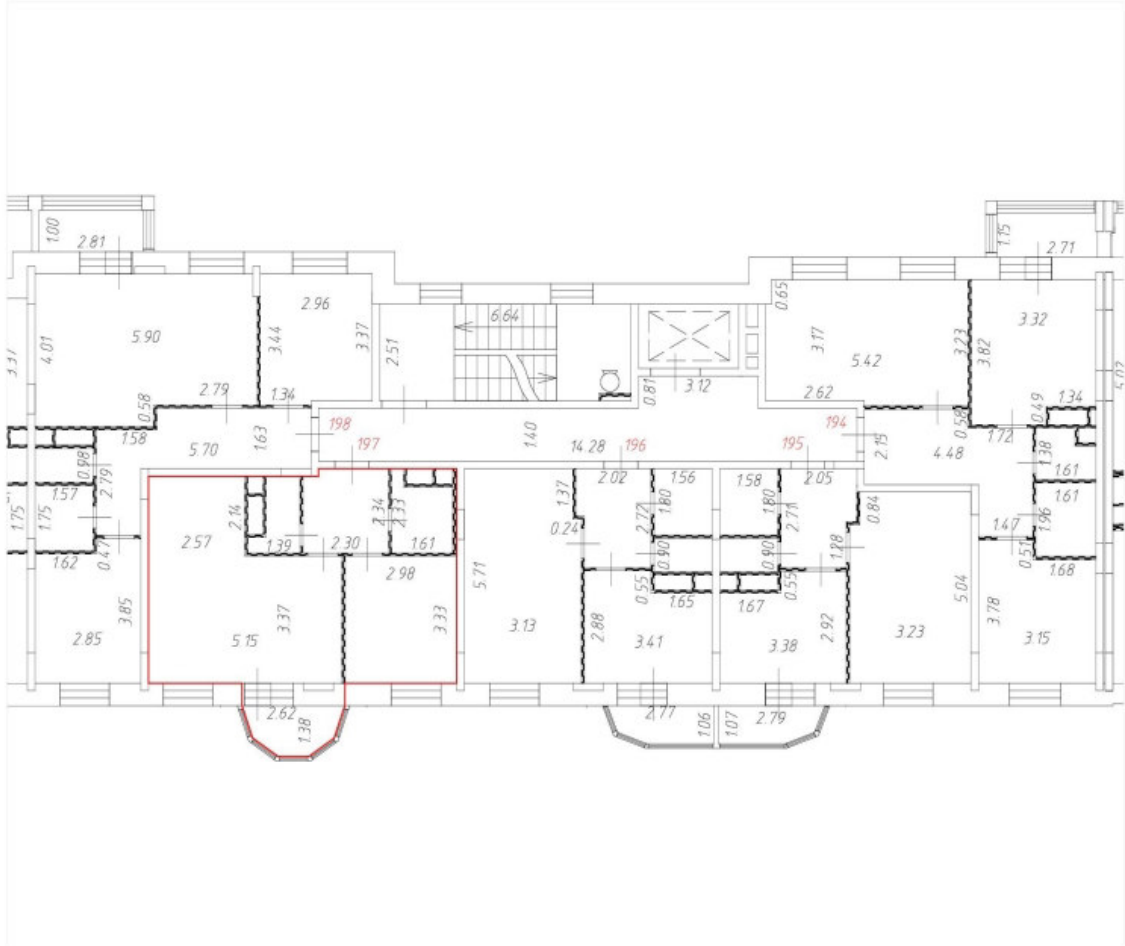
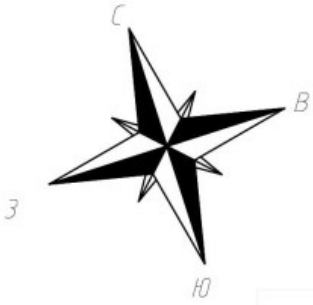

Условные обозначения:

— Часть границы вновь образованного помещения;

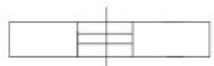
 Дверь остекленная (на балкон, лоджию);

 Стена с окном и дверью;

 Лестница;

 Перегородка.

Масштаб 1:200

План этажа (части этажа)

5 этаж
8 секция

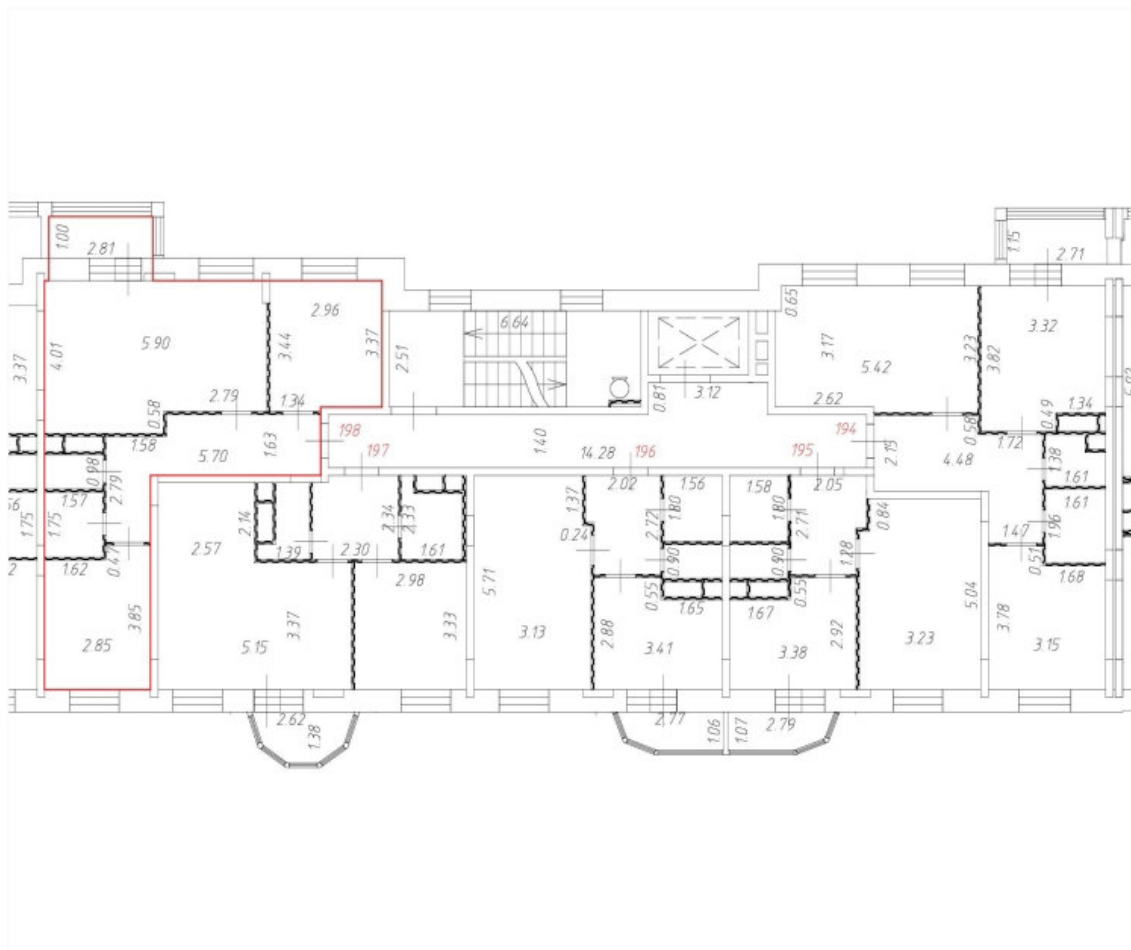
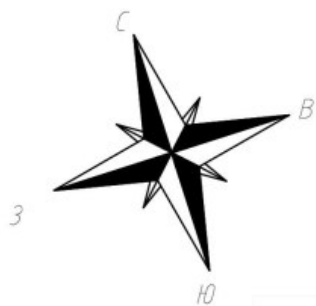

Условные обозначения:

— Часть границы вновь образованного помещения;

 Дверь остекленная (на балкон, лоджию);

 Стена с окном и дверью;

 Лестница;

 Перегородка.



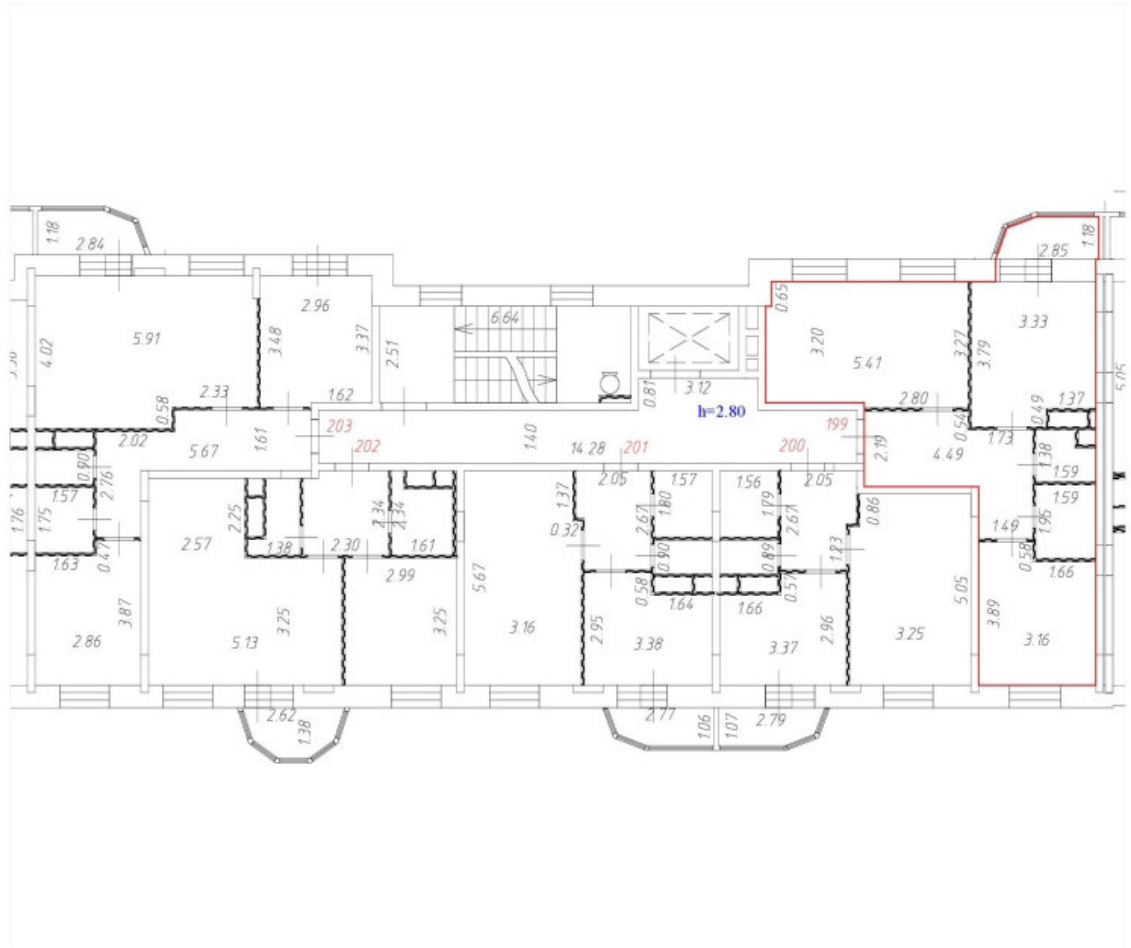
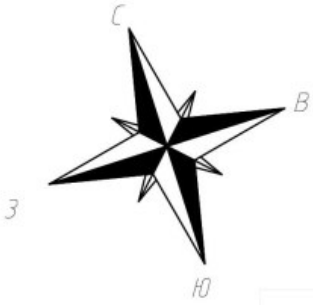

Масштаб 1:200

План этажа (части этажа)

6 этаж
8 секция

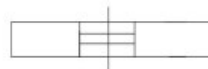

Условные обозначения:

-  Часть границы вновь образованного помещения;
-  Дверь остекленная (на балкон, лоджию);
-  Стена с окном и дверью;
-  Лестница;
-  Перегородка.

Масштаб 1:200

План этажа (части этажа)

6 этаж
8 секция

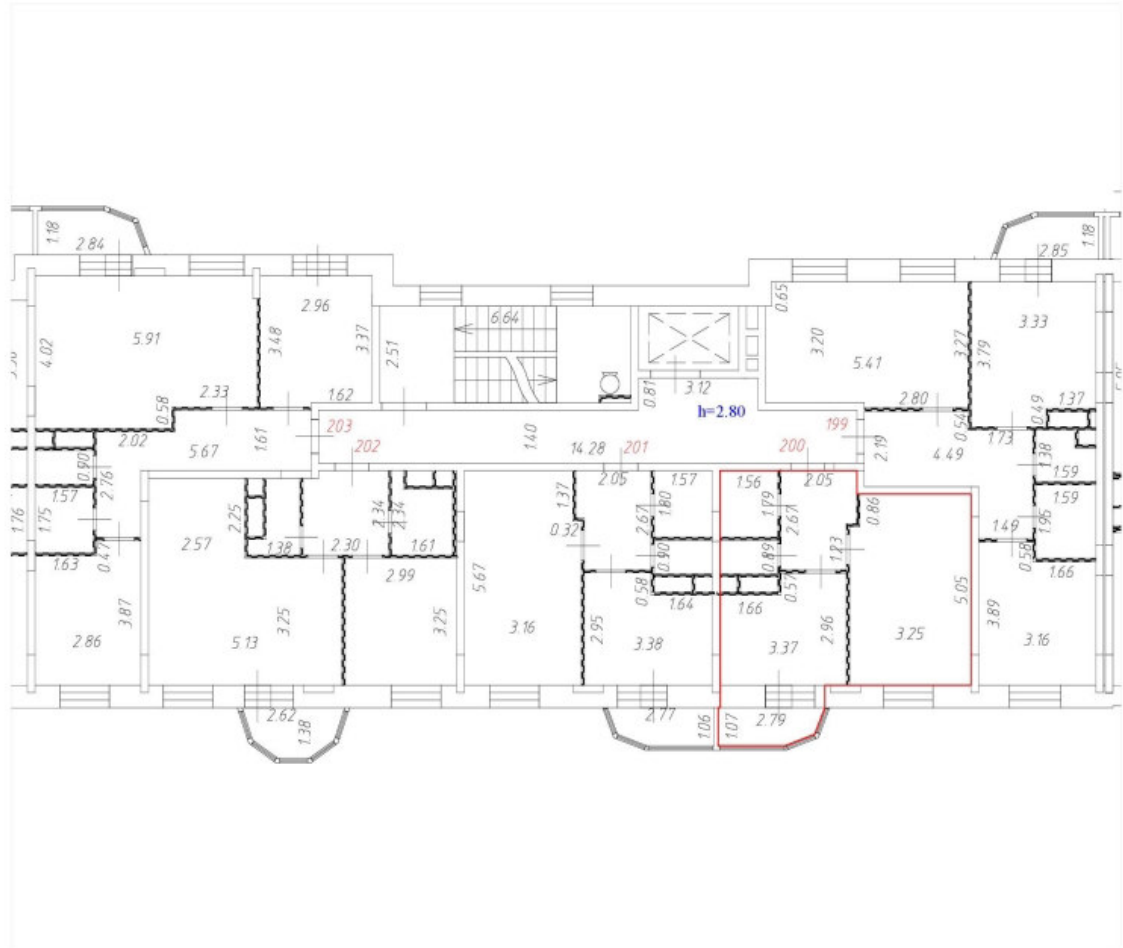
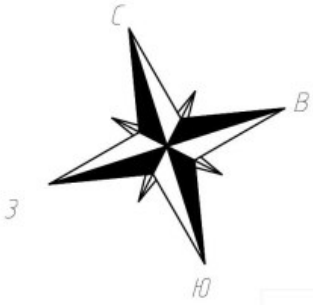

Условные обозначения:

— Часть границы вновь образованного помещения;

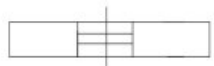
 Дверь остекленная (на балкон, лоджию);

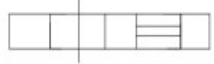
 Стена с окном и дверью;

 Лестница;

 Перегородка.

Масштаб 1:200

План этажа (части этажа)

6 этаж
8 секция

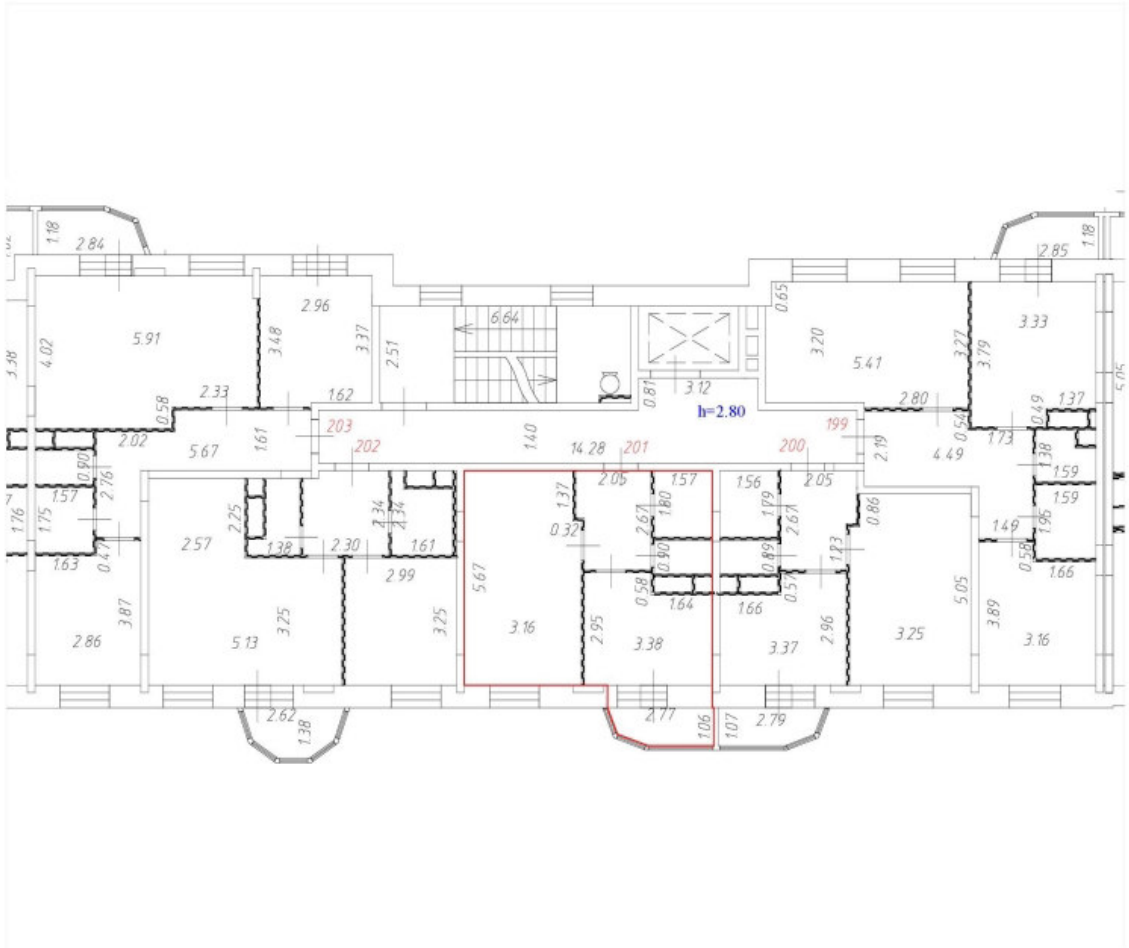
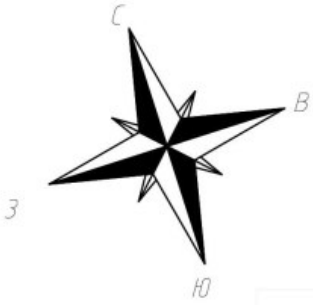

Условные обозначения:

— Часть границы вновь образованного помещения;

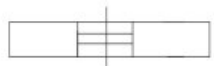
 Дверь остекленная (на балкон, лоджию);

 Стена с окном и дверью;

 Лестница;

 Перегородка.



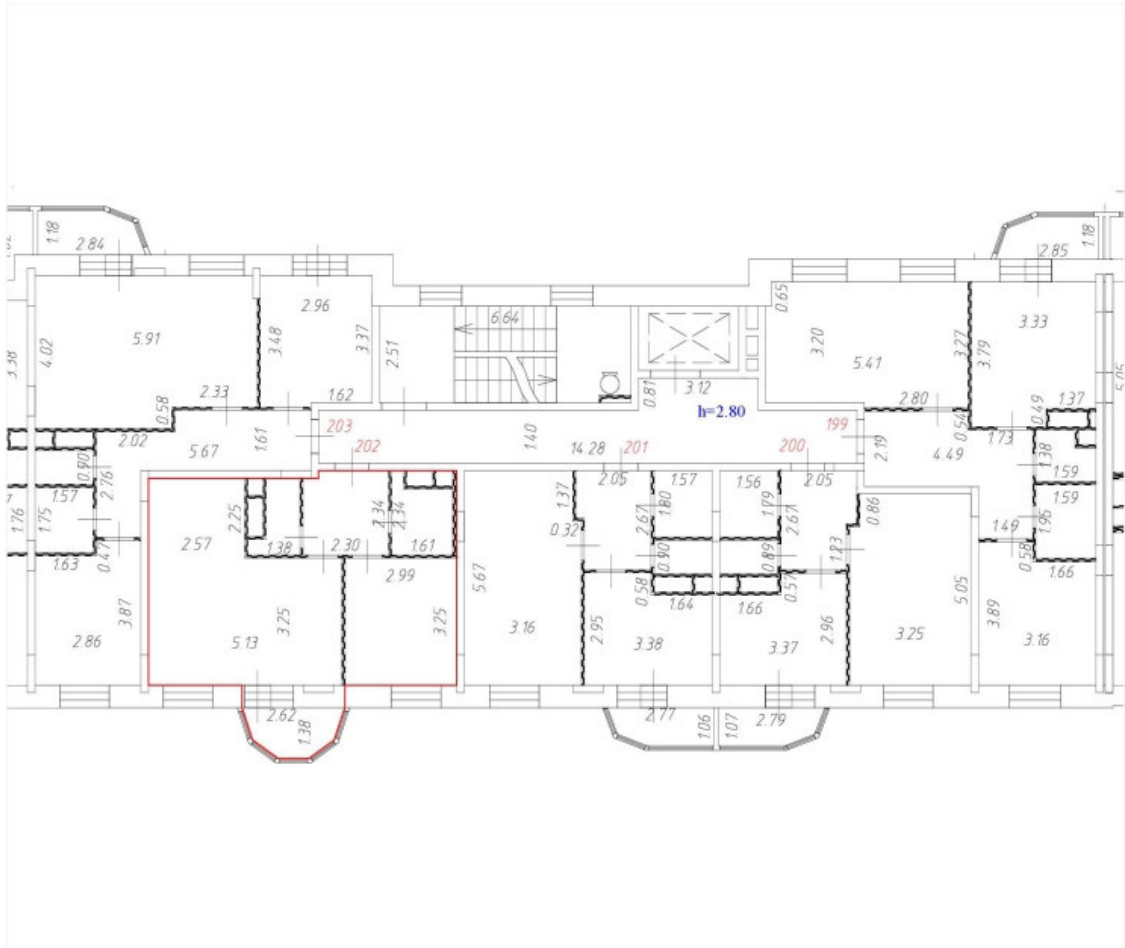
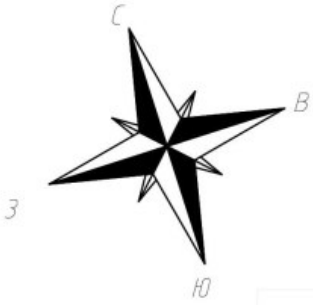

Масштаб 1:200

План этажа (части этажа)

6 этаж
8 секция

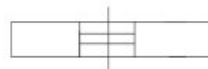

Условные обозначения:

-  Часть границы вновь образованного помещения;
-  Дверь остекленная (на балкон, лоджию);
-  Стена с окном и дверью;
-  Лестница;
-  Перегородка.

Масштаб 1:200

План этажа (части этажа)

6 этаж
8 секция

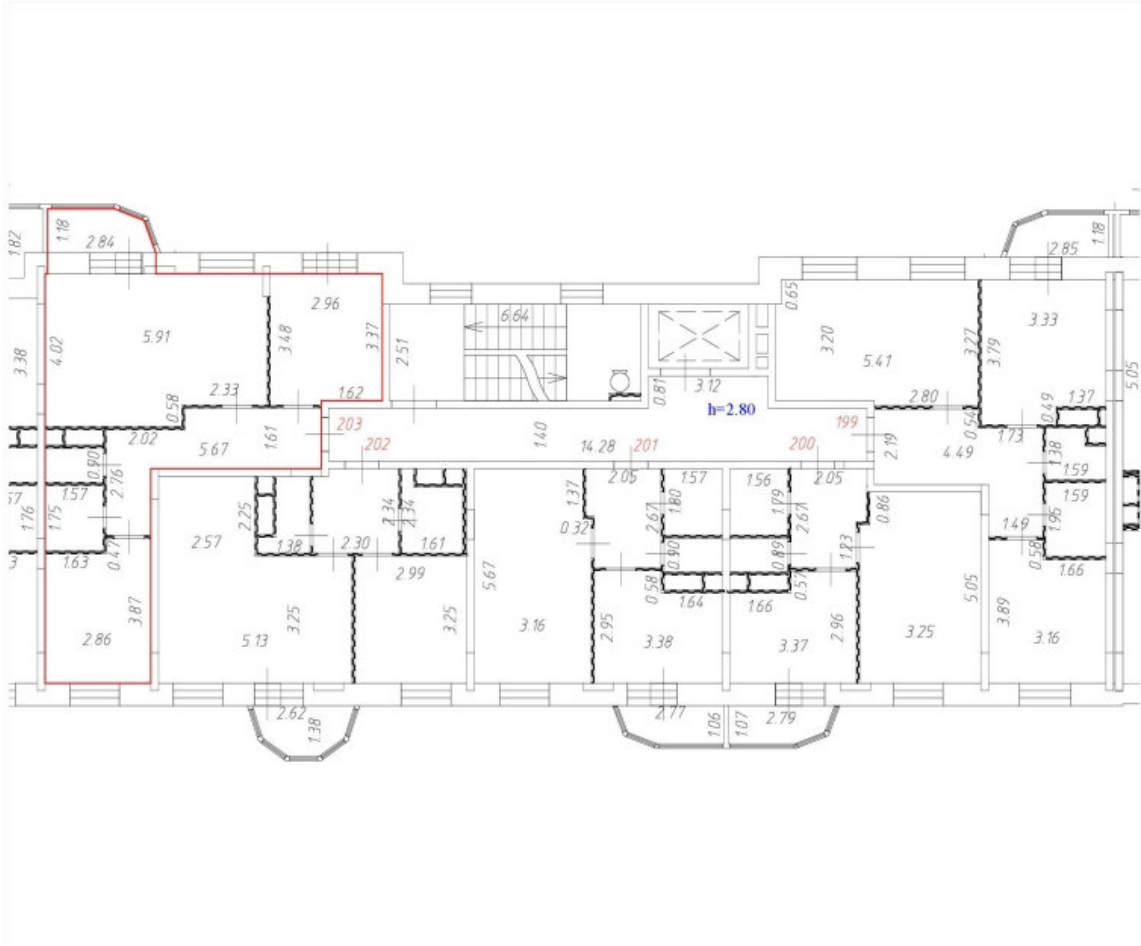
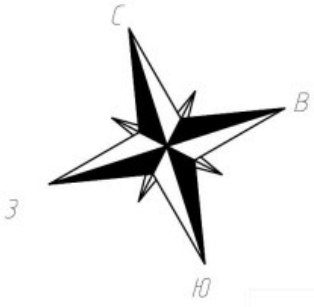

Условные обозначения:

— Часть границы вновь образованного помещения;

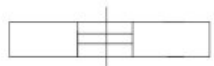
 Дверь остекленная (на балкон, лоджию);

 Стена с окном и дверью;

 Лестница;

 Перегородка.

Масштаб 1:200

План этажа (части этажа)

7 этаж
8 секция

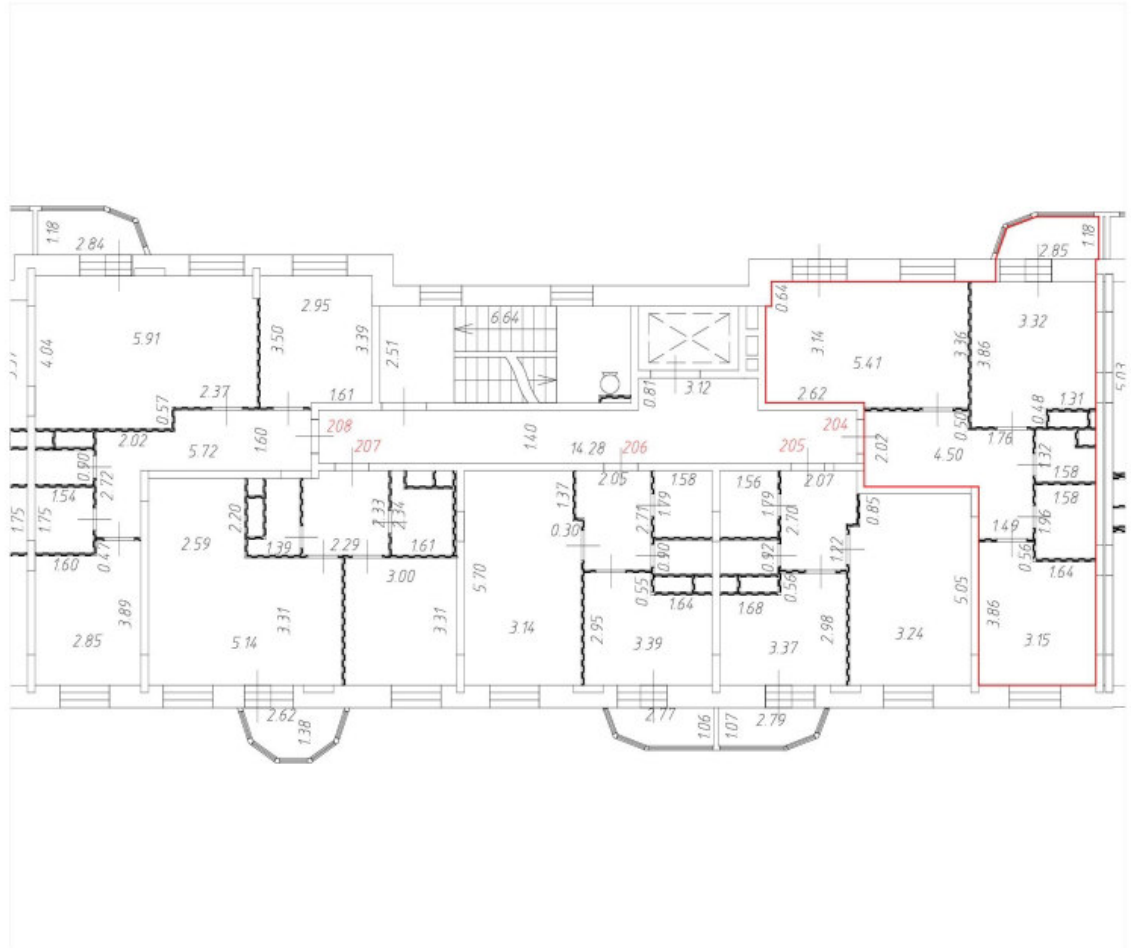
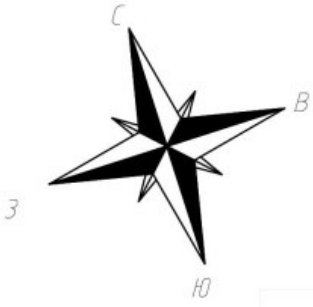

Условные обозначения:

— Часть границы вновь образованного помещения;

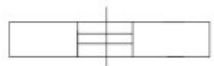
 Дверь остекленная (на балкон, лоджию);

 Стена с окном и дверью;

 Лестница;

 Перегородка.



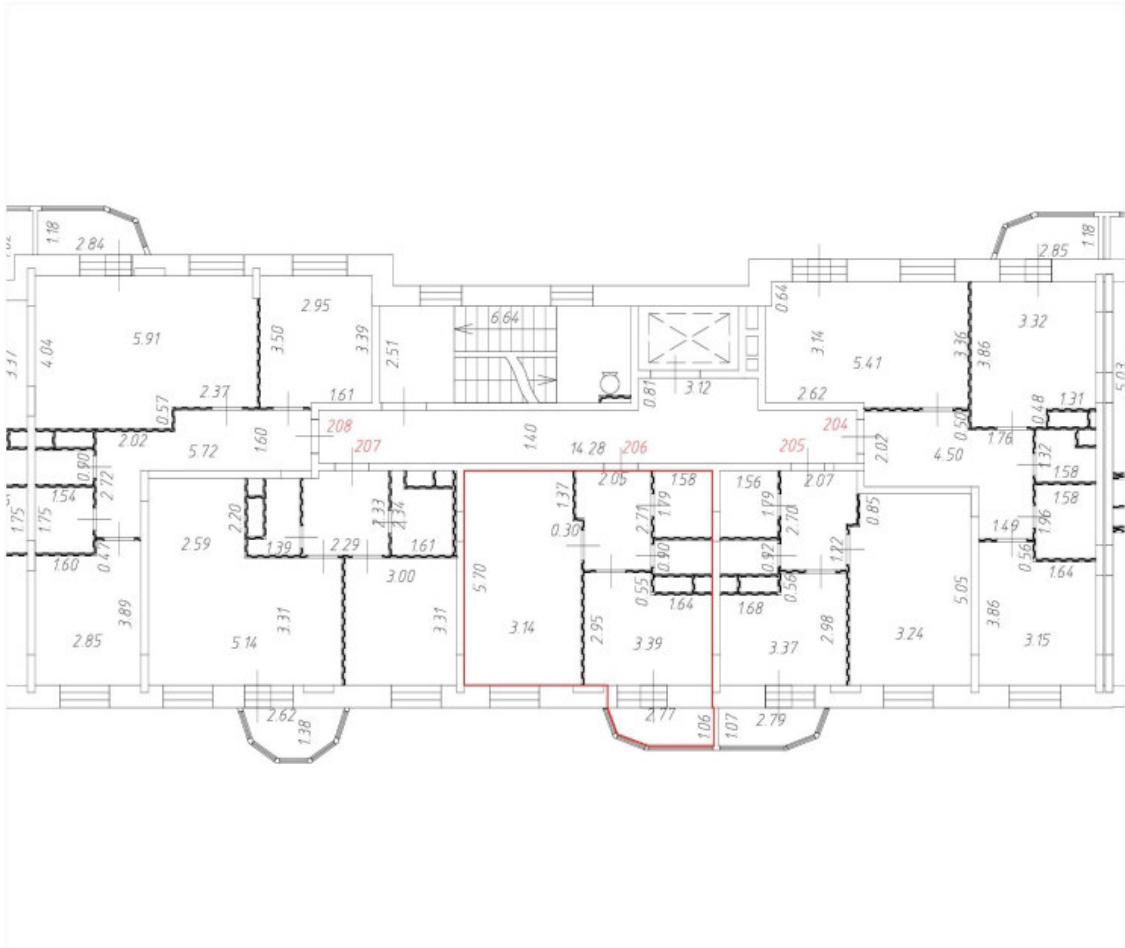
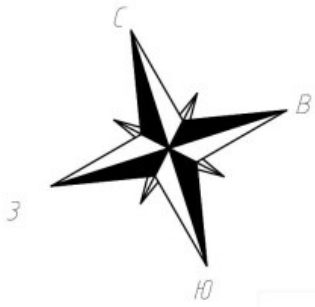

Масштаб 1:200

План этажа (части этажа)

7 этаж
8 секция



Условные обозначения:

-  Часть границы вновь образованного помещения;
-  Дверь остекленная (на балкон, лоджию);
-  Стена с окном и дверью;
-  Лестница;
-  Перегородка.

Масштаб 1:200

План этажа (части этажа)

7 этаж
8 секция

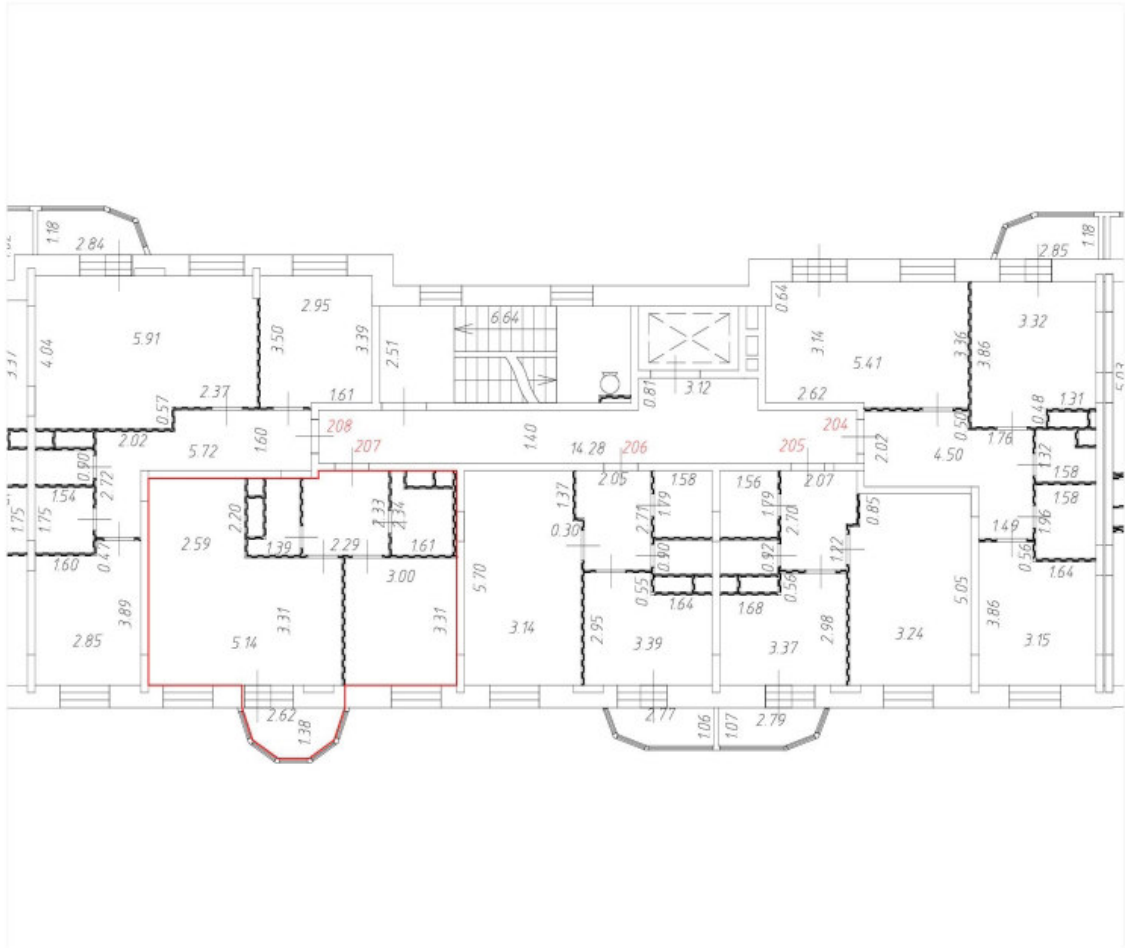
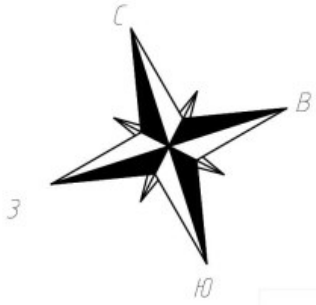

Условные обозначения:

 Часть границы вновь образованного помещения;

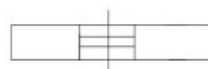
 Дверь остекленная (на балкон, лоджию);

 Стена с окном и дверью;

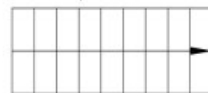
 Лестница;

 Перегородка.

Масштаб 1:200

План этажа (части этажа)

7 этаж
8 секция

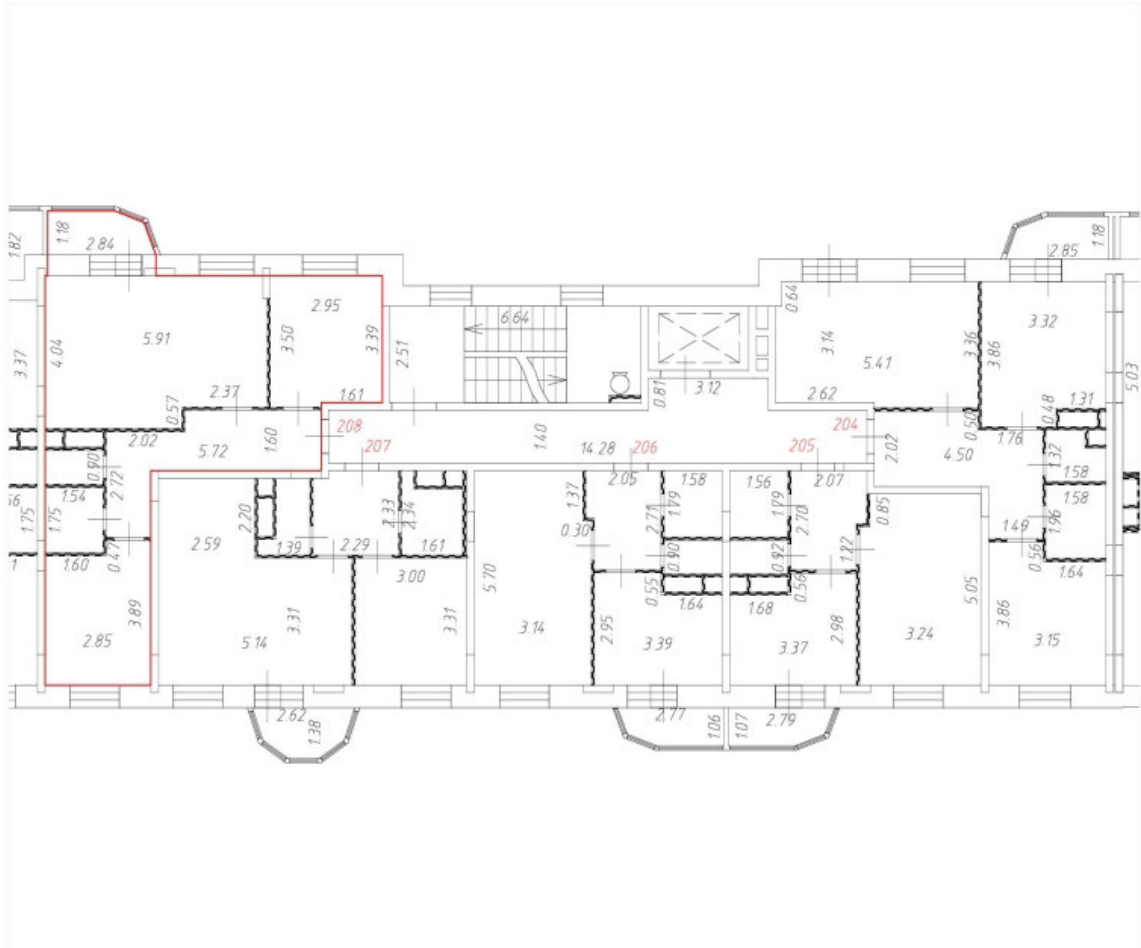
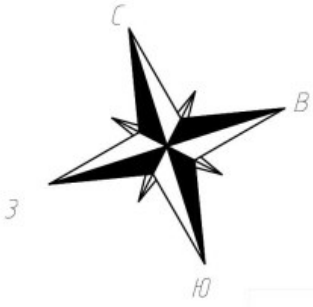

Условные обозначения:

— Часть границы вновь образованного помещения;

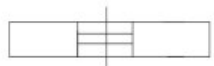
 Дверь остекленная (на балкон, лоджию);

 Стена с окном и дверью;

 Лестница;

 Перегородка.

Масштаб 1:200

План этажа (части этажа)

8 этаж
8 секция

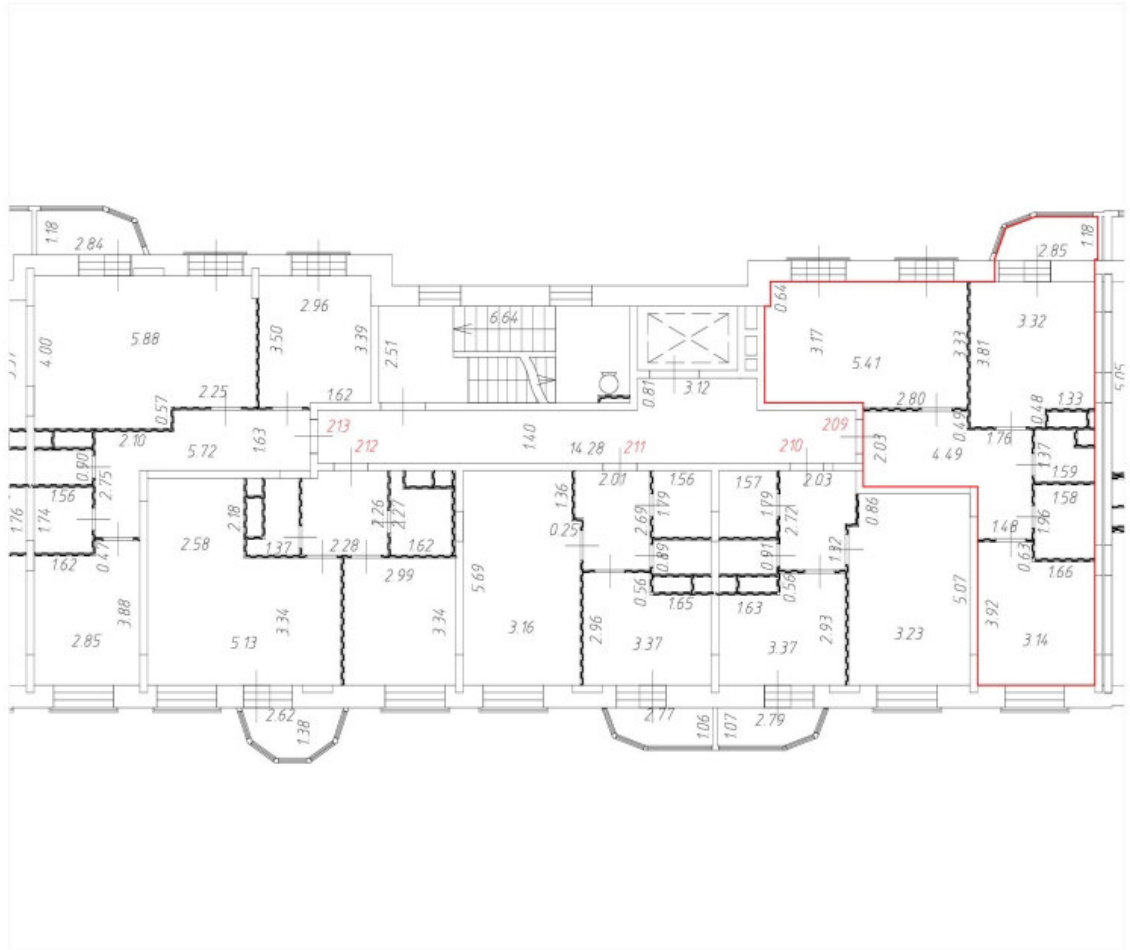
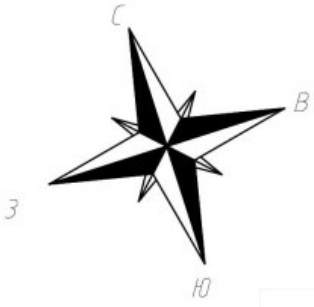

Условные обозначения:

— Часть границы вновь образованного помещения;

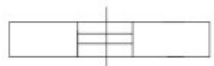
 Дверь остекленная (на балкон, лоджию);

 Стена с окном и дверью;

 Лестница;

 Перегородка.

Масштаб 1:200

План этажа (части этажа)

8 этаж
8 секция

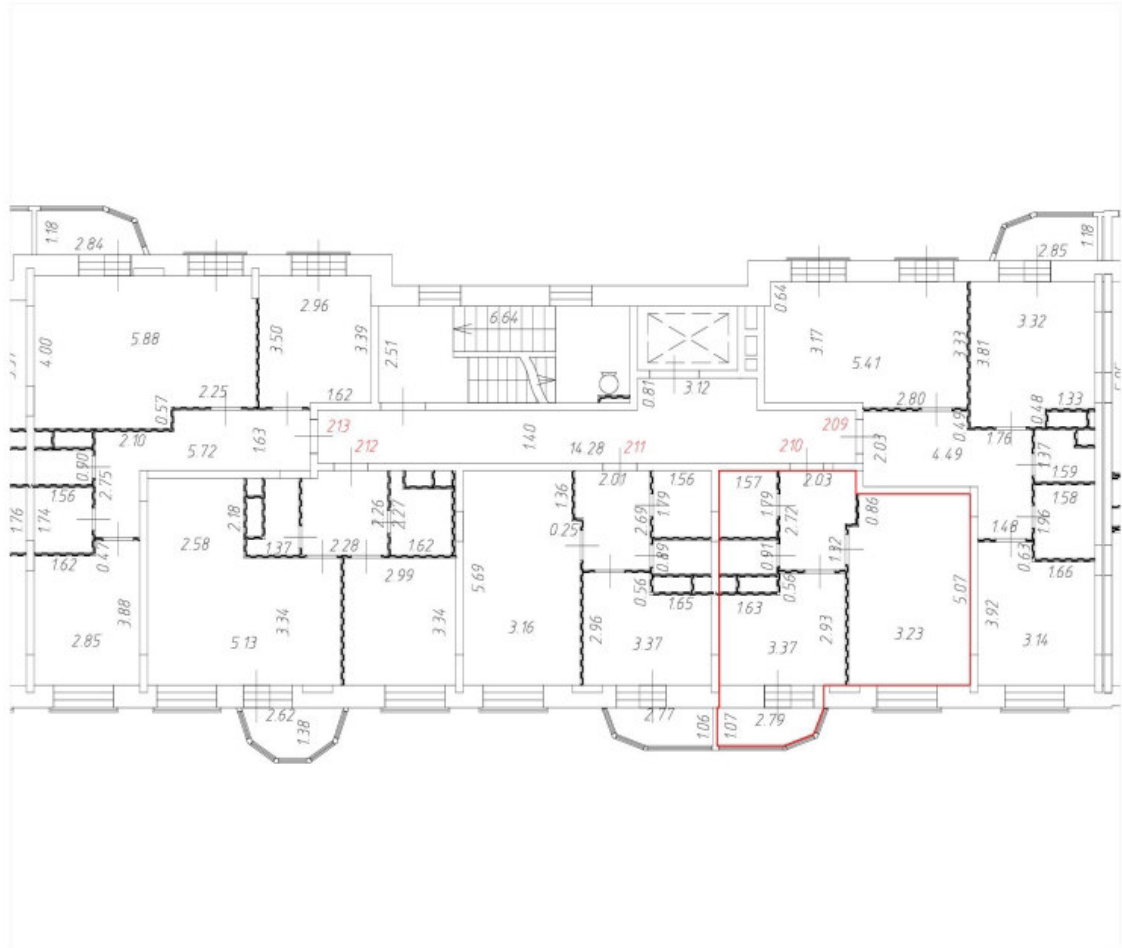
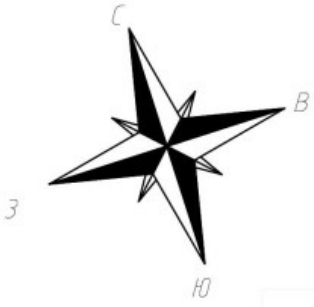

Условные обозначения:

— Часть границы вновь образованного помещения;

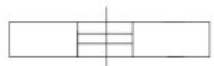
 Дверь остекленная (на балкон, лоджию);

 Стена с окном и дверью;

 Лестница;

 Перегородка.



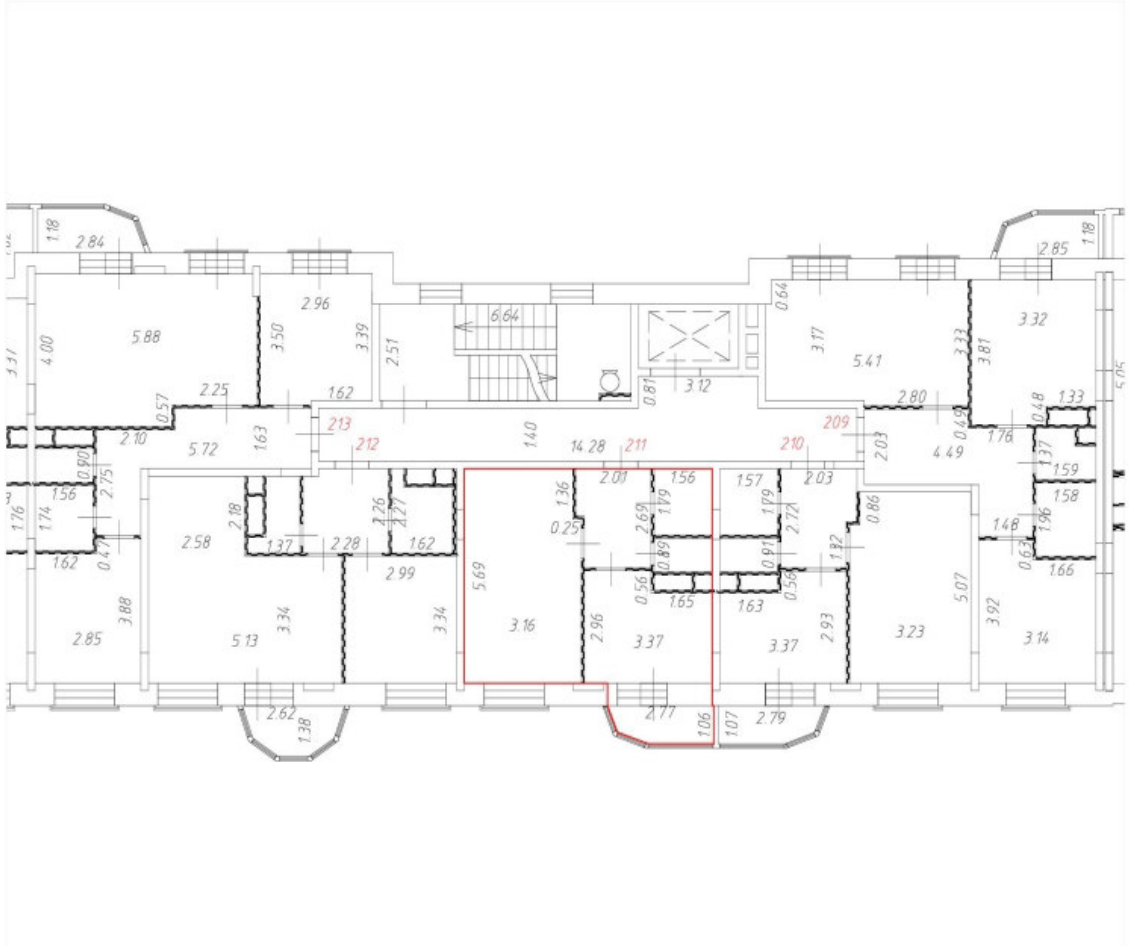
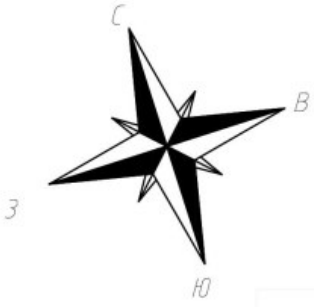

Масштаб 1:200

План этажа (части этажа)

8 этаж
8 секция



Условные обозначения:

-  Часть границы вновь образованного помещения;
-  Дверь остекленная (на балкон, лоджию);
-  Стена с окном и дверью;
-  Лестница;
-  Перегородка.

Масштаб 1:200

План этажа (части этажа)

8 этаж
8 секция

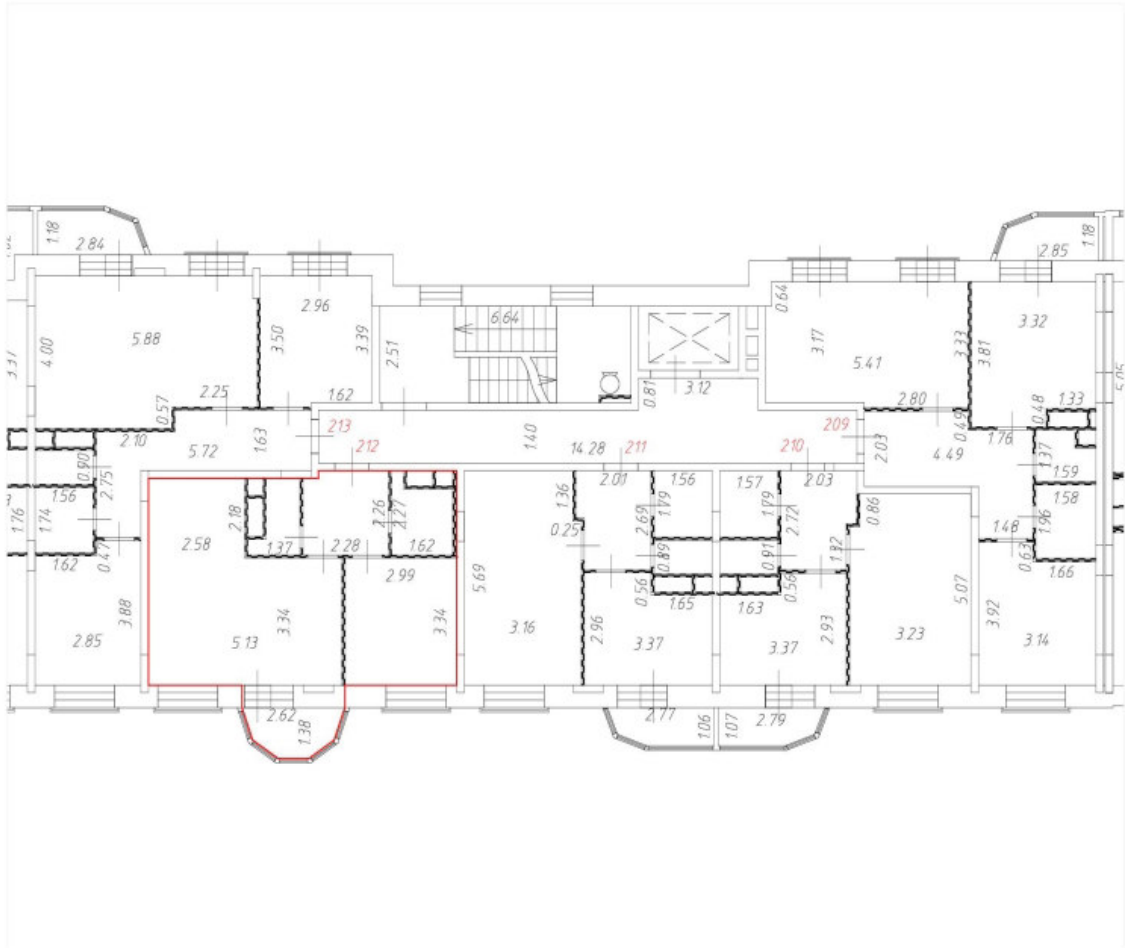
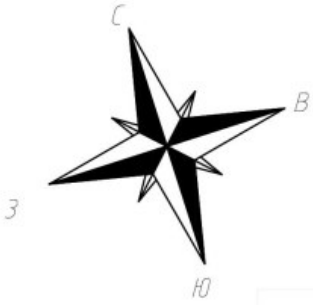

Условные обозначения:

 Часть границы вновь образованного помещения;

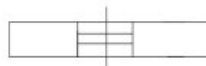
 Дверь остекленная (на балкон, лоджию);

 Стена с окном и дверью;

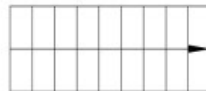
 Лестница;

 Перегородка.

Масштаб 1:200

План этажа (части этажа)

8 этаж
8 секция

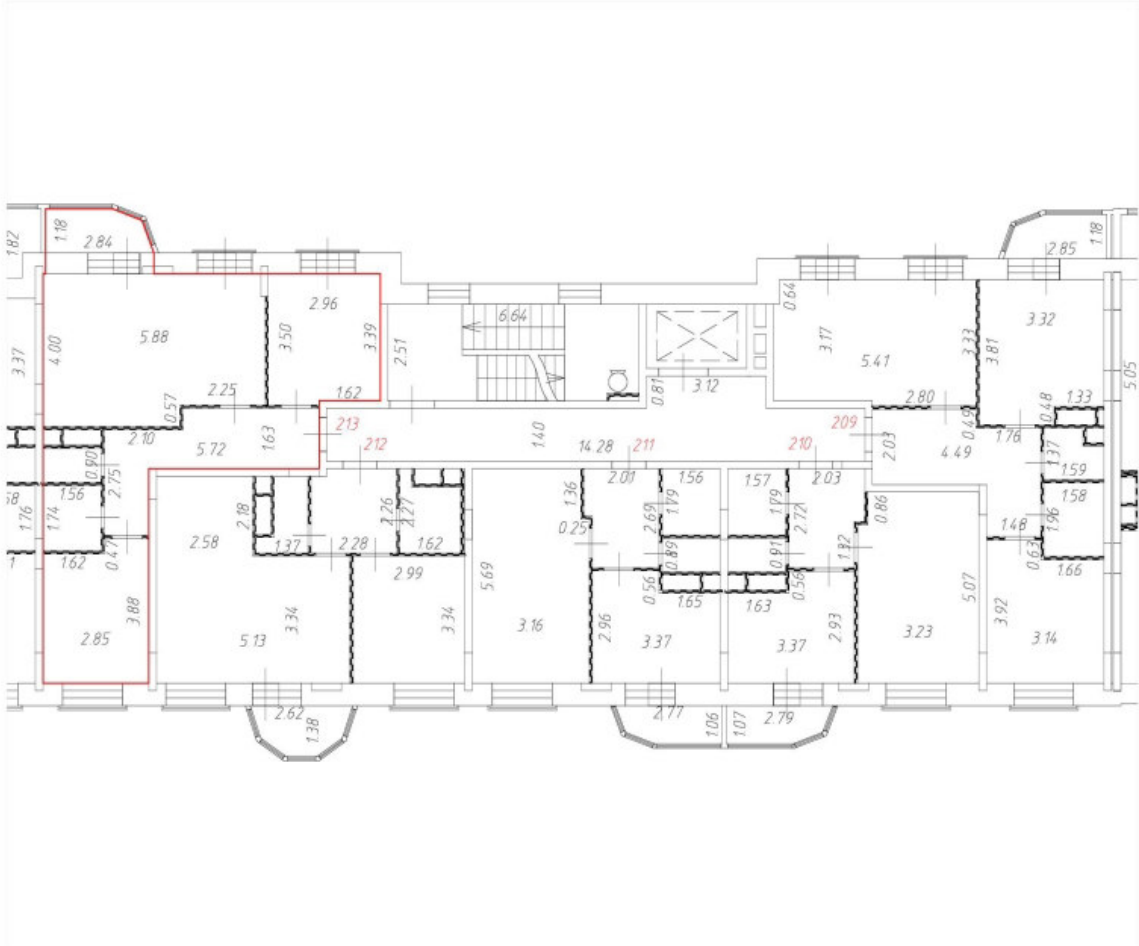
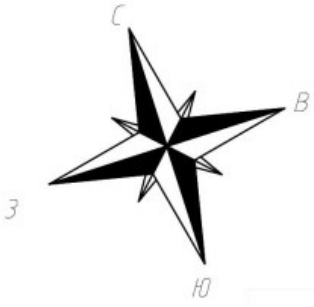

Условные обозначения:

— Часть границы вновь образованного помещения;

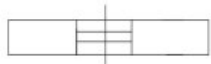

Дверь остекленная (на балкон, лоджию);

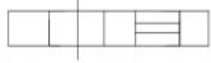

Стена с окном и дверью;

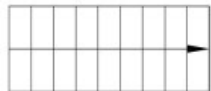

Лестница;



Перегорodka.

Масштаб 1:200

План этажа (части этажа)

1 этаж
9 секция

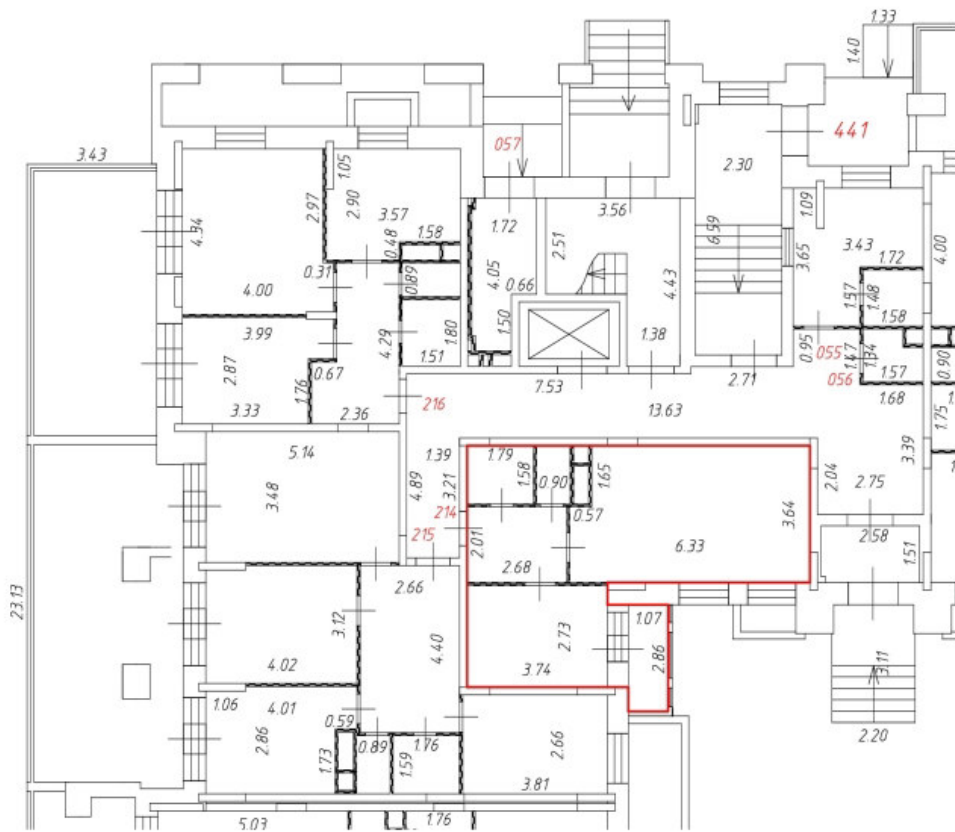
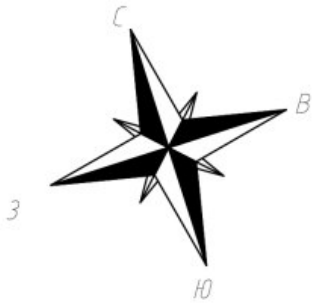

Условные обозначения:

— Часть границы вновь образованного помещения;

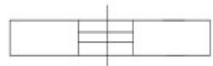
 Дверь остекленная (на балкон, лоджию);

 Стена с окном и дверью;

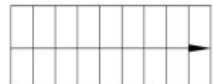
 Лестница;

 Перегородка.

Масштаб 1:200

План этажа (части этажа)

1 этаж
9 секция

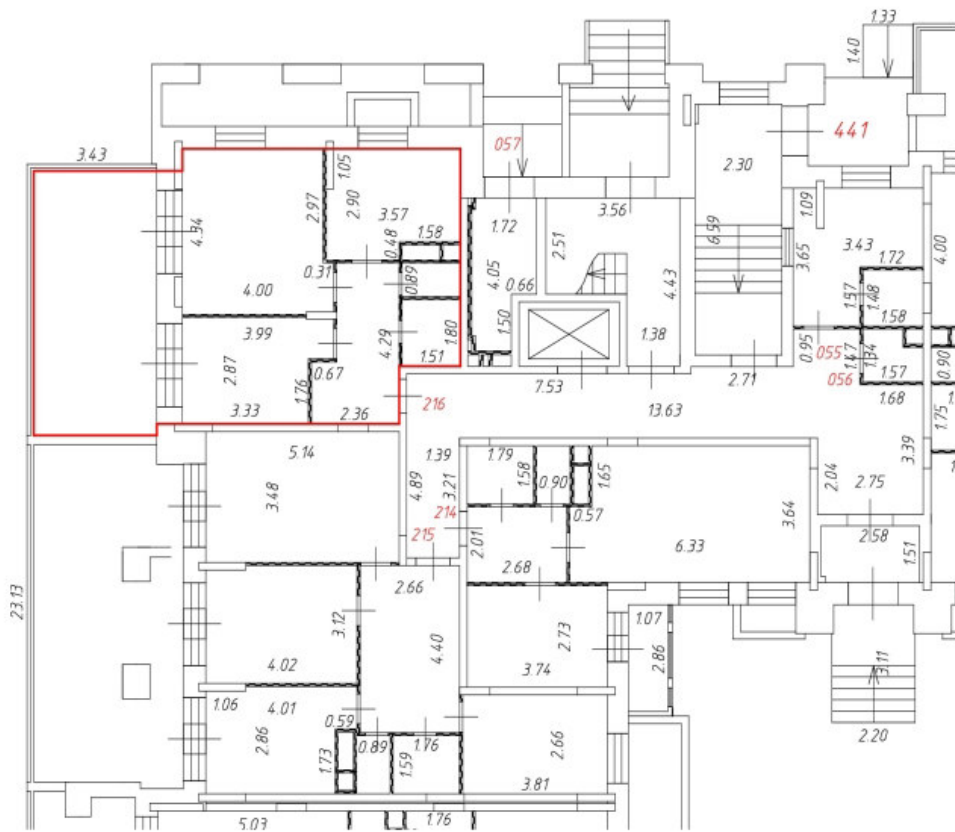
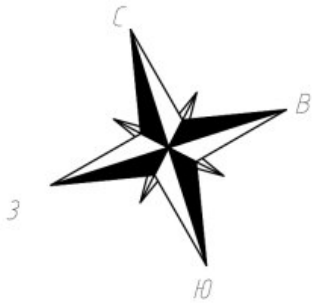

Условные обозначения:

— Часть границы вновь образованного помещения;

Дверь остекленная (на балкон, лоджию);

Стена с окном и дверью;

Лестница;

Перегородка.

Масштаб 1:200

План этажа (части этажа)

2 этаж
9 секция

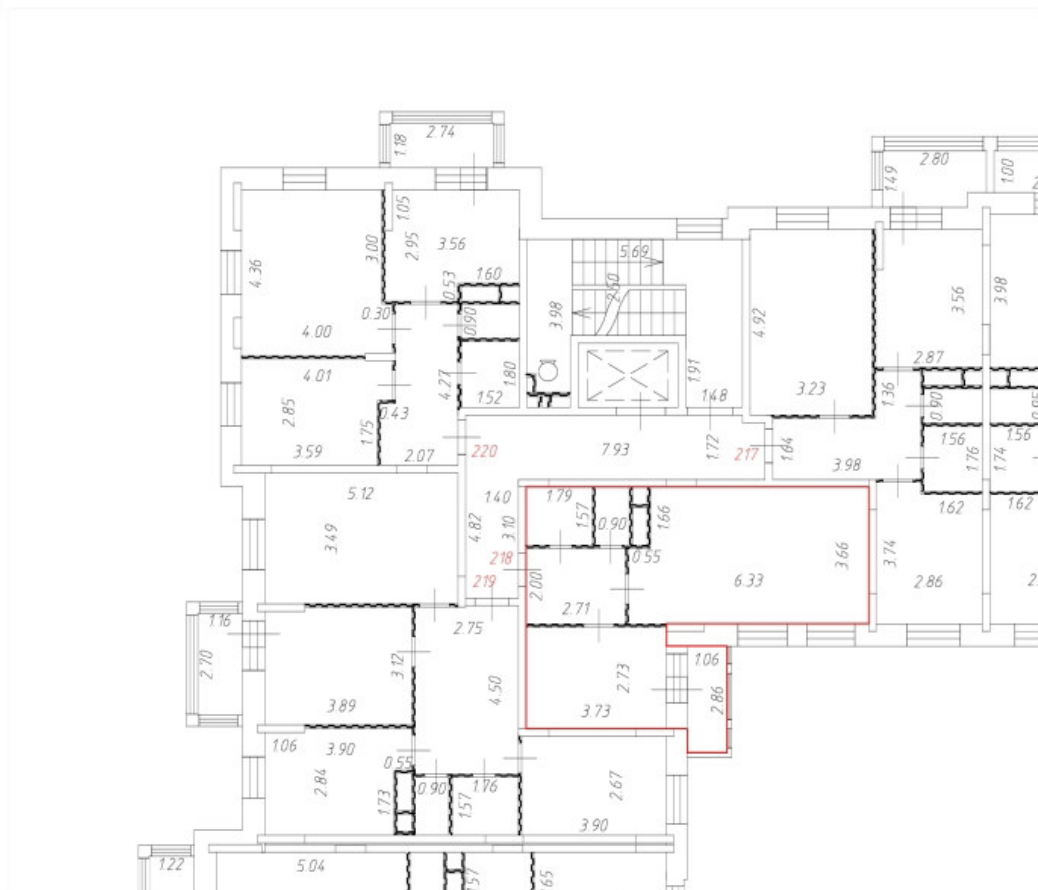
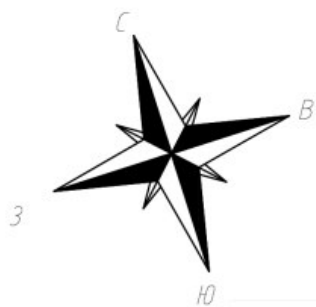

Условные обозначения:

— Часть границы вновь образованного помещения;

 Дверь остекленная (на балкон, лоджию);

 Стена с окном и дверью;

 Лестница;

 Перегородка.

Масштаб 1:200

План этажа (части этажа)

2 этаж
9 секция

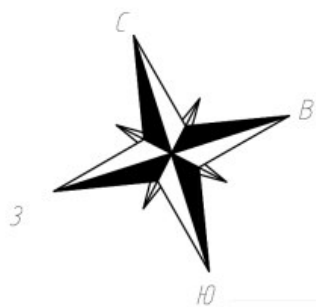

Условные обозначения:

— Часть границы вновь образованного помещения;

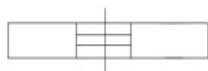

Дверь остекленная (на балкон, лоджию);

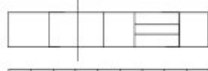

Стена с окном и дверью;

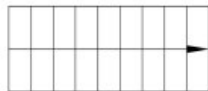

Лестница;



Перегородка.

Масштаб 1:200

План этажа (части этажа)

2 этаж
9 секция

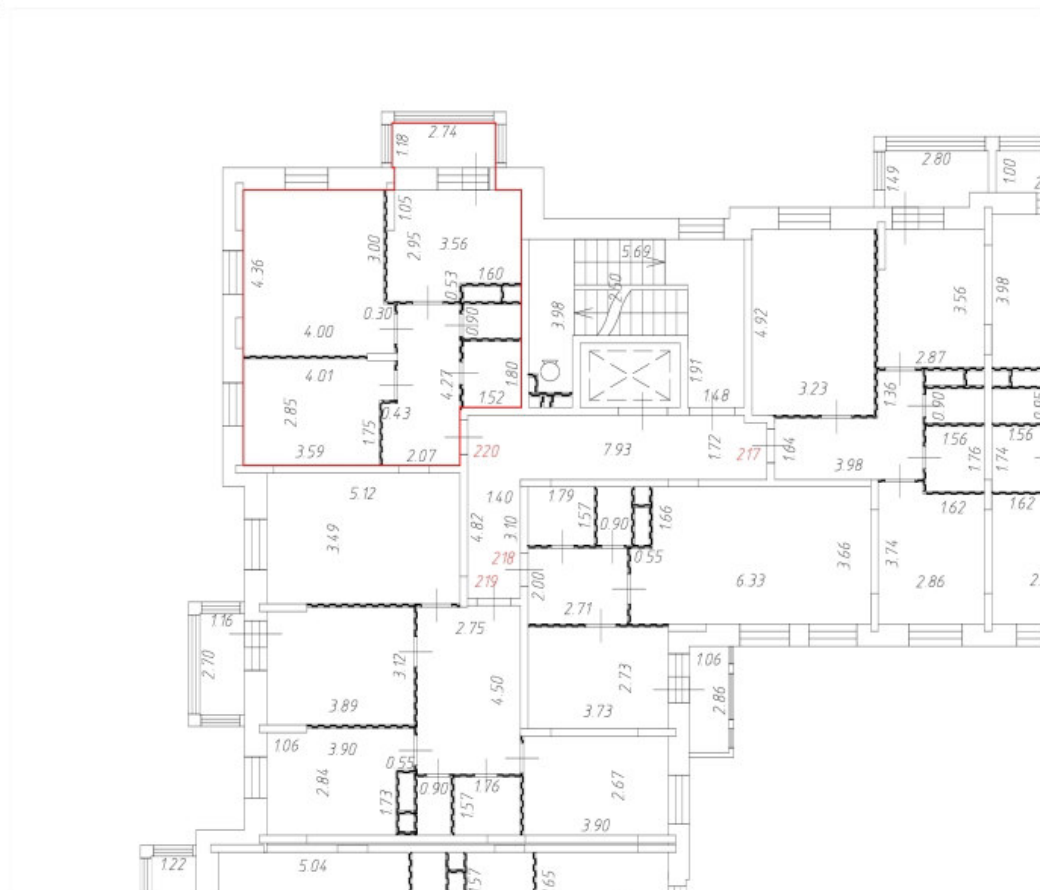
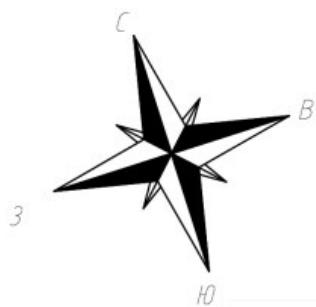

Условные обозначения:

— Часть границы вновь образованного помещения;

 Дверь остекленная (на балкон, лоджию);

 Стена с окном и дверью;

 Лестница;

 Перегородка.

Масштаб 1:200

План этажа (части этажа)

3 этаж
9 секция

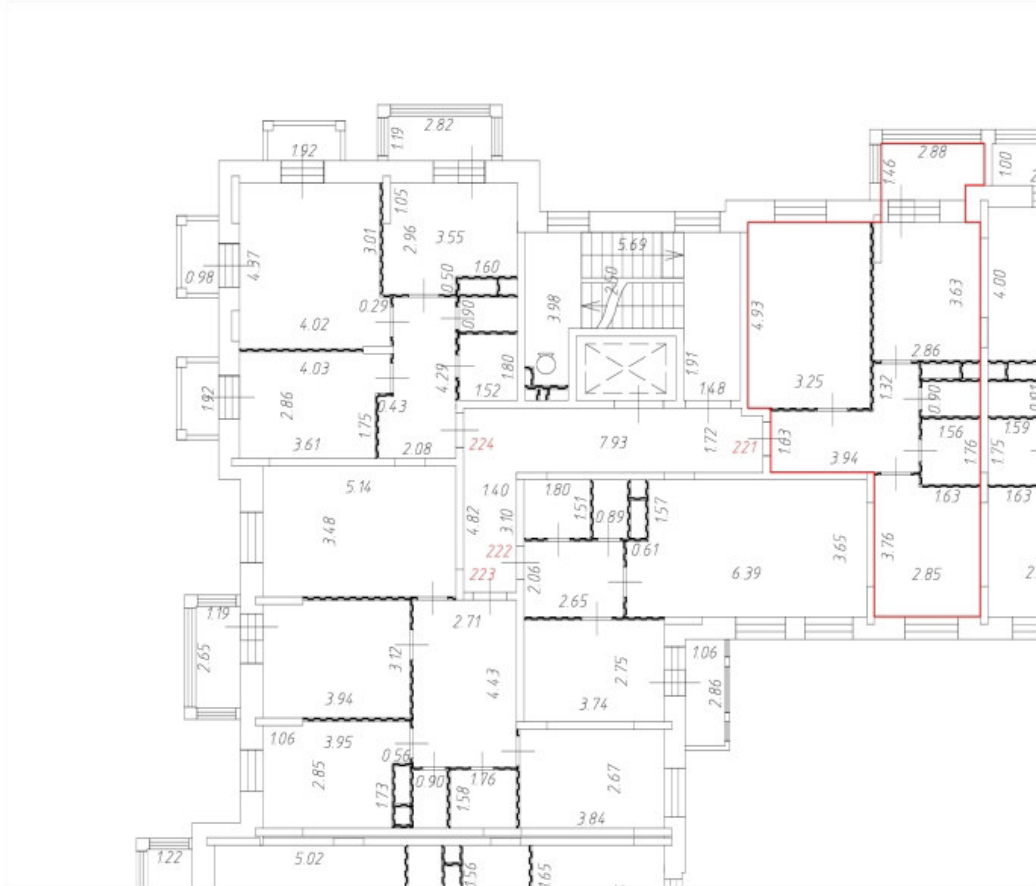
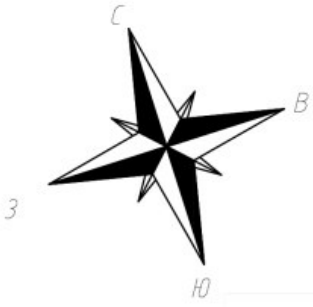

Условные обозначения:

— Часть границы вновь образованного помещения;

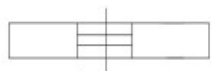

Дверь остекленная (на балкон, лоджию);

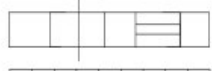

Стена с окном и дверью;

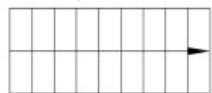

Лестница;



Перегородка.

Масштаб 1:200

План этажа (части этажа)

3 этаж
9 секция

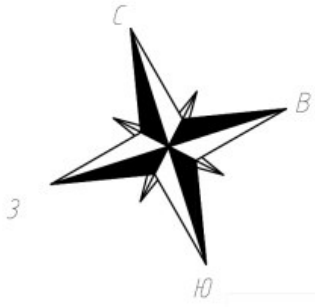

Условные обозначения:

— Часть границы вновь образованного помещения;

 Дверь остекленная (на балкон, лоджию);

 Стена с окном и дверью;

 Лестница;

 Перегородка.

Масштаб 1:200

План этажа (части этажа)

3 этаж
9 секция

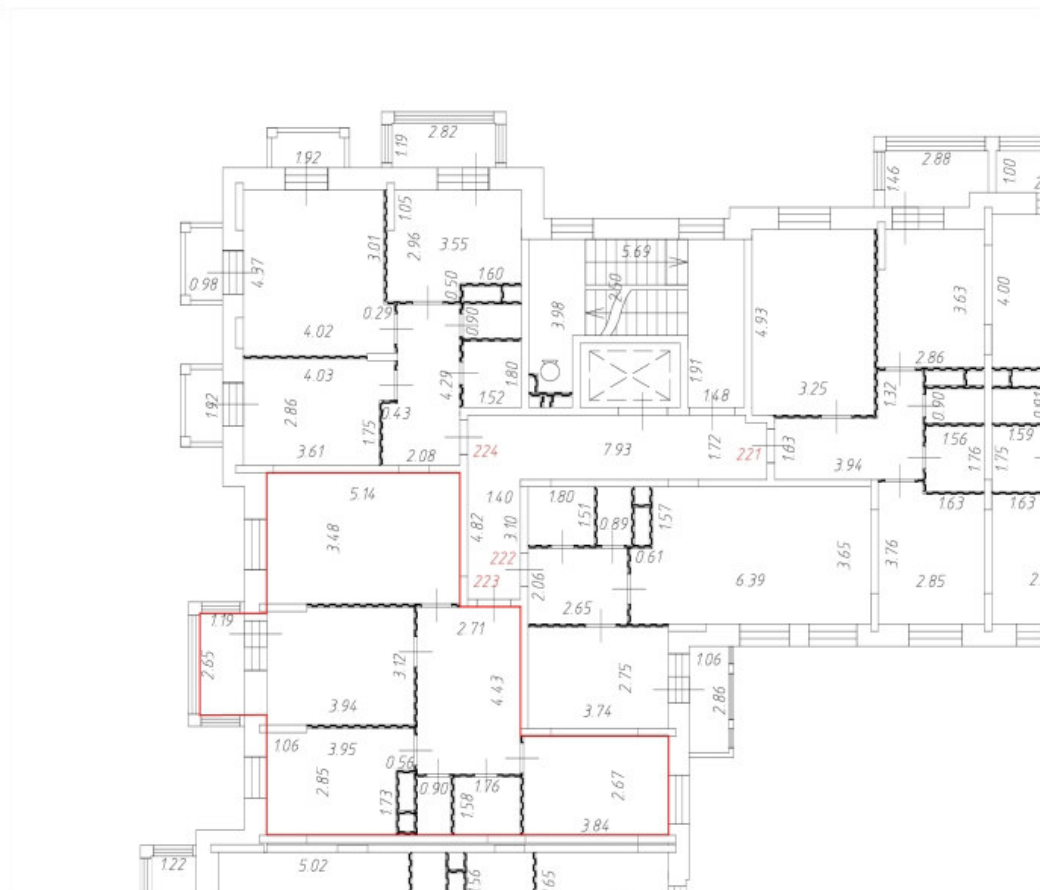
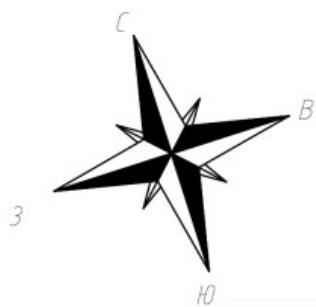

Условные обозначения:

— Часть границы вновь образованного помещения;

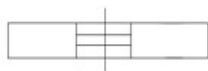

Дверь остекленная (на балкон, лоджию);

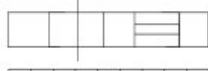

Стена с окном и дверью;

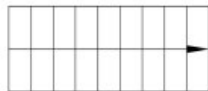

Лестница;



Перегородка.

Масштаб 1:200

План этажа (части этажа)

3 этаж
9 секция

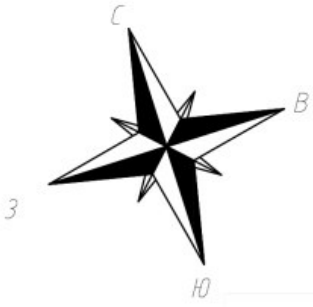

Условные обозначения:

— Часть границы вновь образованного помещения;

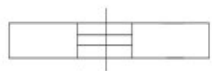

Дверь остекленная (на балкон, лоджию);

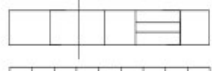

Стена с окном и дверью;

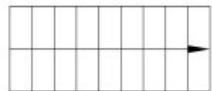

Лестница;



Перегородка.

Масштаб 1:200

План этажа (части этажа)

4 этаж
9 секция

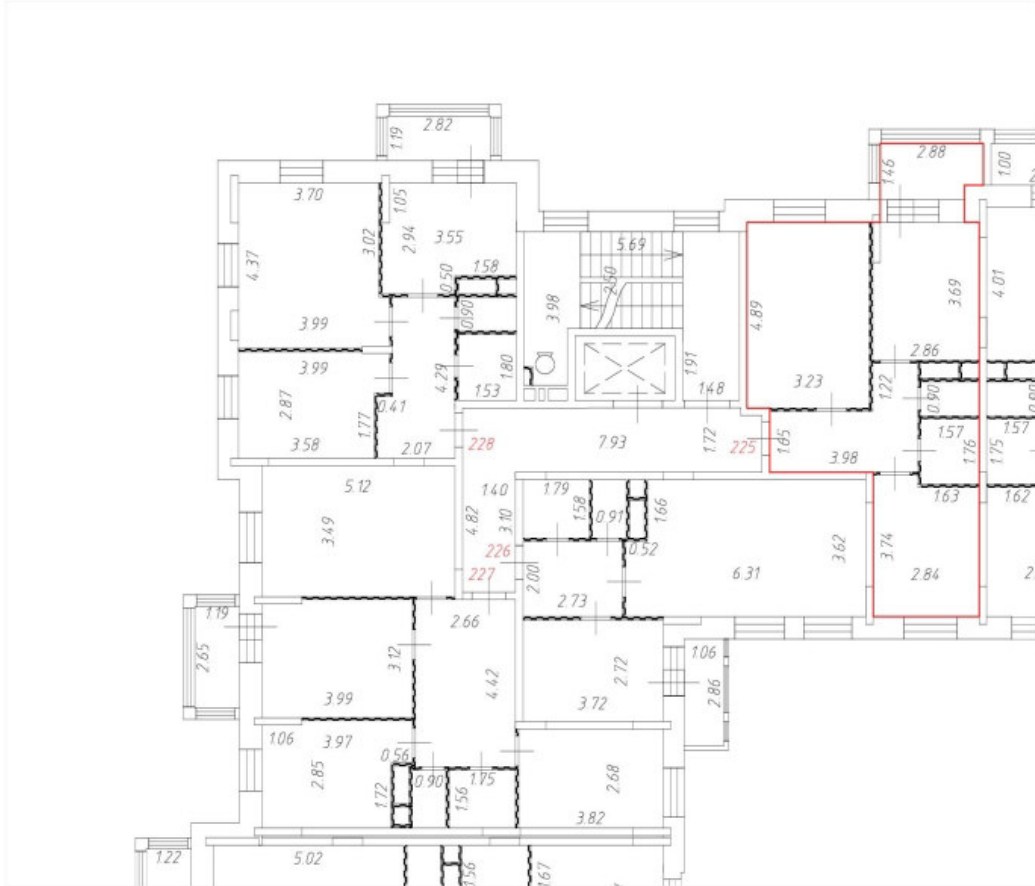
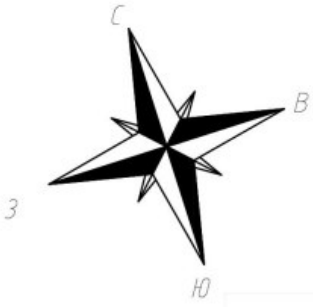

Условные обозначения:

— Часть границы вновь образованного помещения;

 Дверь остекленная (на балкон, лоджию);

 Стена с окном и дверью;

 Лестница;

 Перегородка.

Масштаб 1:200

План этажа (части этажа)

4 этаж
9 секция

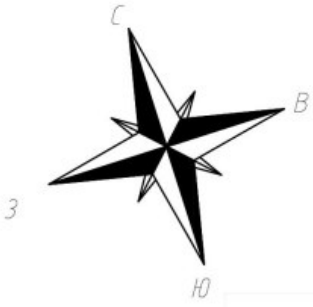

Условные обозначения:

— Часть границы вновь образованного помещения;

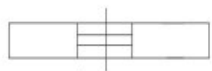

Дверь остекленная (на балкон, лоджию);

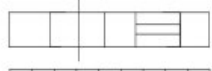

Стена с окном и дверью;

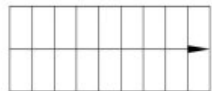

Лестница;



Перегородка.

Масштаб 1:200

План этажа (части этажа)

4 этаж
9 секция

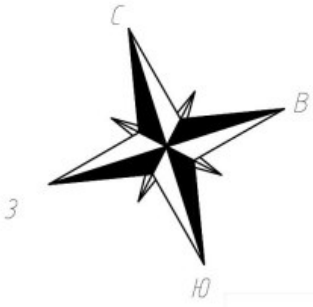

Условные обозначения:

— Часть границы вновь образованного помещения;

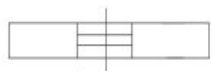

Дверь остекленная (на балкон, лоджию);



Стена с окном и дверью;

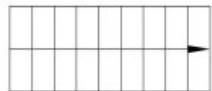

Лестница;



Перегородка.

Масштаб 1:200

План этажа (части этажа)

4 этаж
9 секция

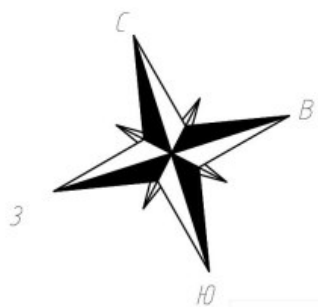

Условные обозначения:

— Часть границы вновь образованного помещения;

 Дверь остекленная (на балкон, лоджию);

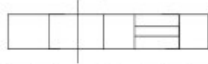
 Стена с окном и дверью;

 Лестница;

 Перегородка.

Масштаб 1:200

План этажа (части этажа)

5 этаж
9 секция

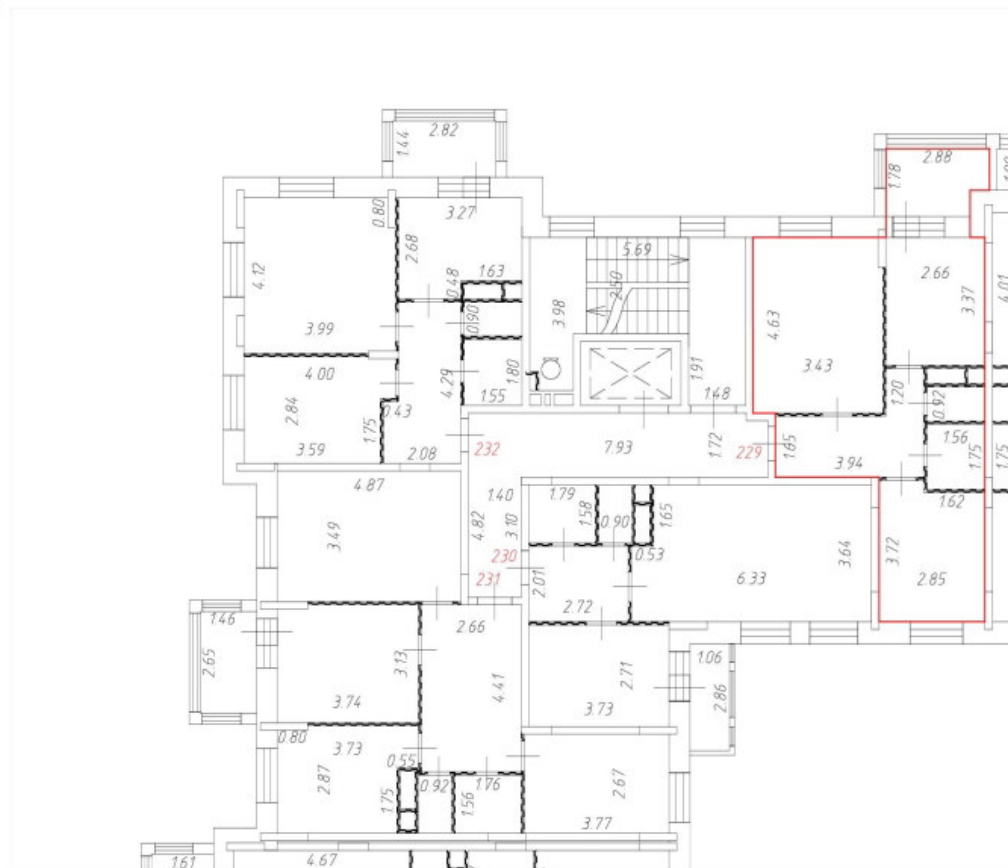
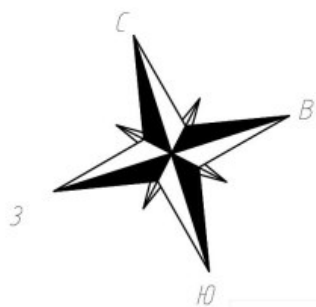

Условные обозначения:

— Часть границы вновь образованного помещения;

 Дверь остекленная (на балкон, лоджию);

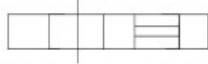
 Стена с окном и дверью;

 Лестница;

 Перегородка.

Масштаб 1:200

План этажа (части этажа)

5 этаж
9 секция

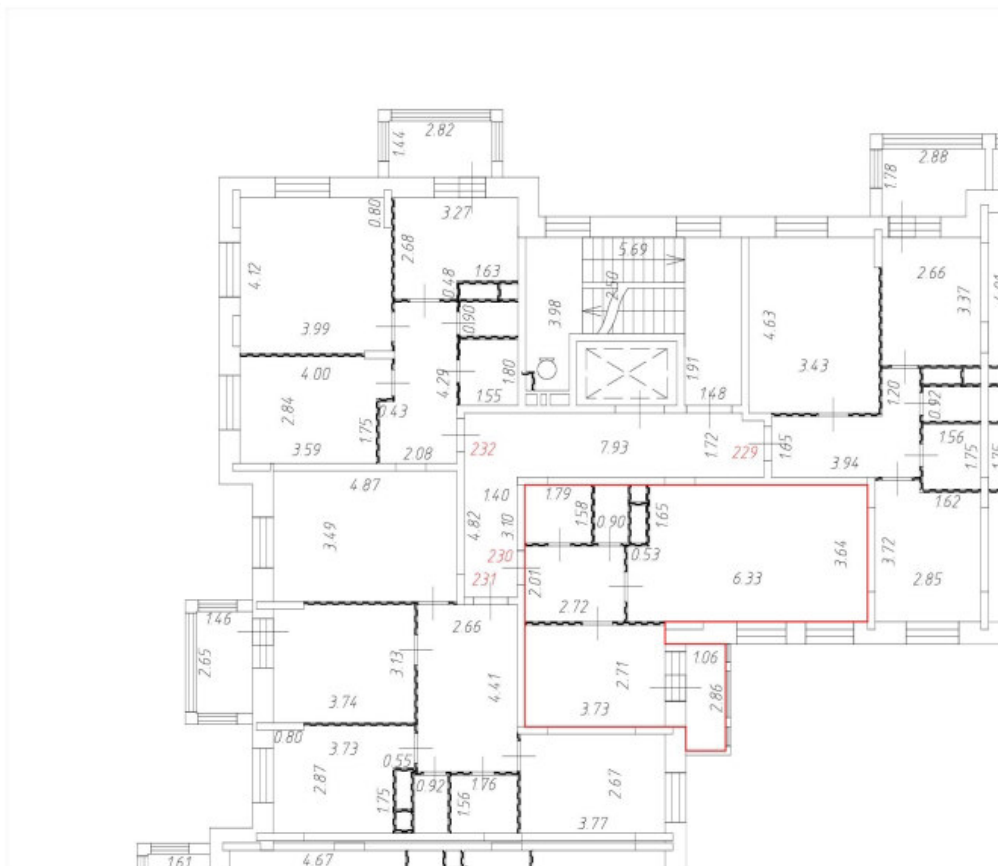
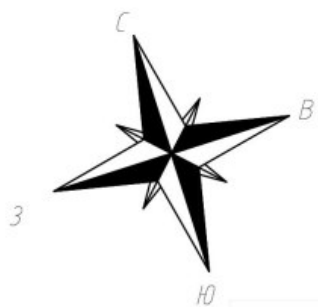

Условные обозначения:

— Часть границы вновь образованного помещения;

 Дверь остекленная (на балкон, лоджию);

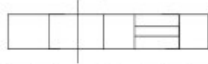
 Стена с окном и дверью;

 Лестница;

 Перегородка.

Масштаб 1:200

План этажа (части этажа)

5 этаж
9 секция

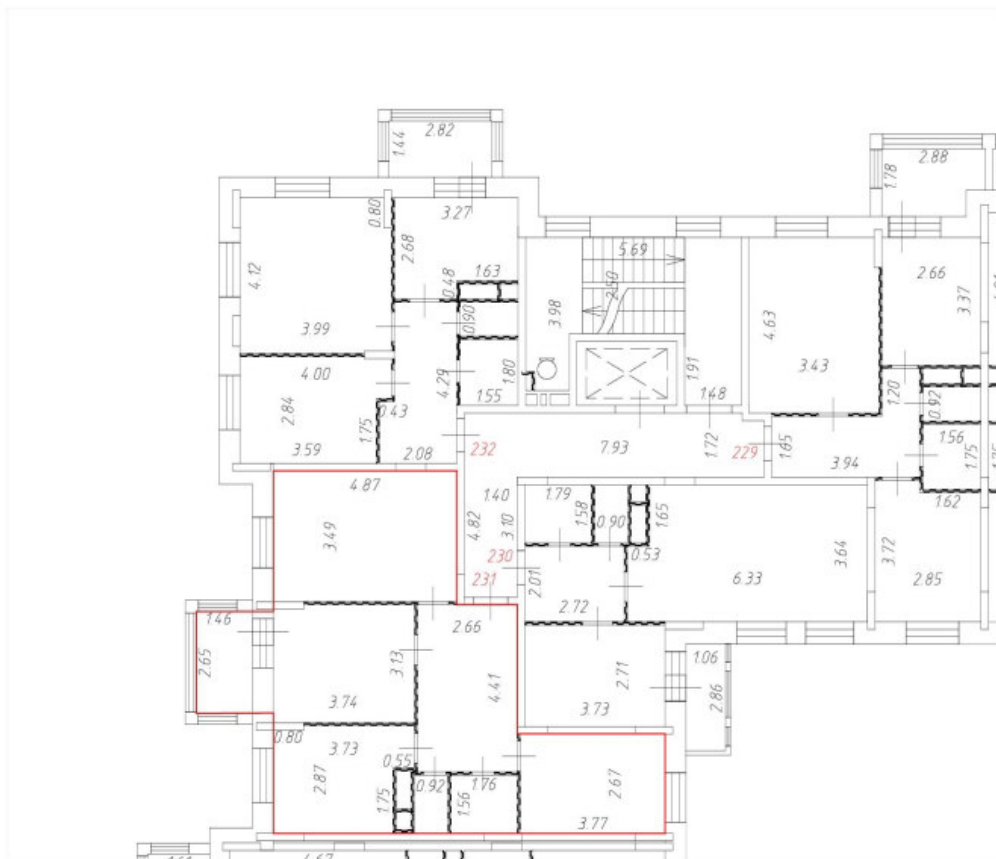
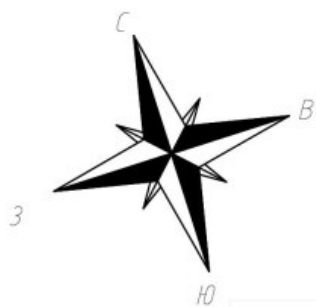

Условные обозначения:

— Часть границы вновь образованного помещения;

 Дверь остекленная (на балкон, лоджию);

 Стена с окном и дверью;

 Лестница;

 Перегородка.

Масштаб 1:200

План этажа (части этажа)

5 этаж
9 секция

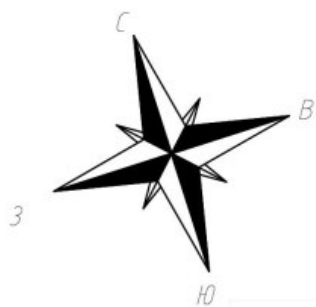

Условные обозначения:

— Часть границы вновь образованного помещения;

 Дверь остекленная (на балкон, лоджию);

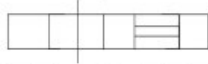
 Стена с окном и дверью;

 Лестница;

 Перегородка.

Масштаб 1:200

План этажа (части этажа)

6 этаж
9 секция

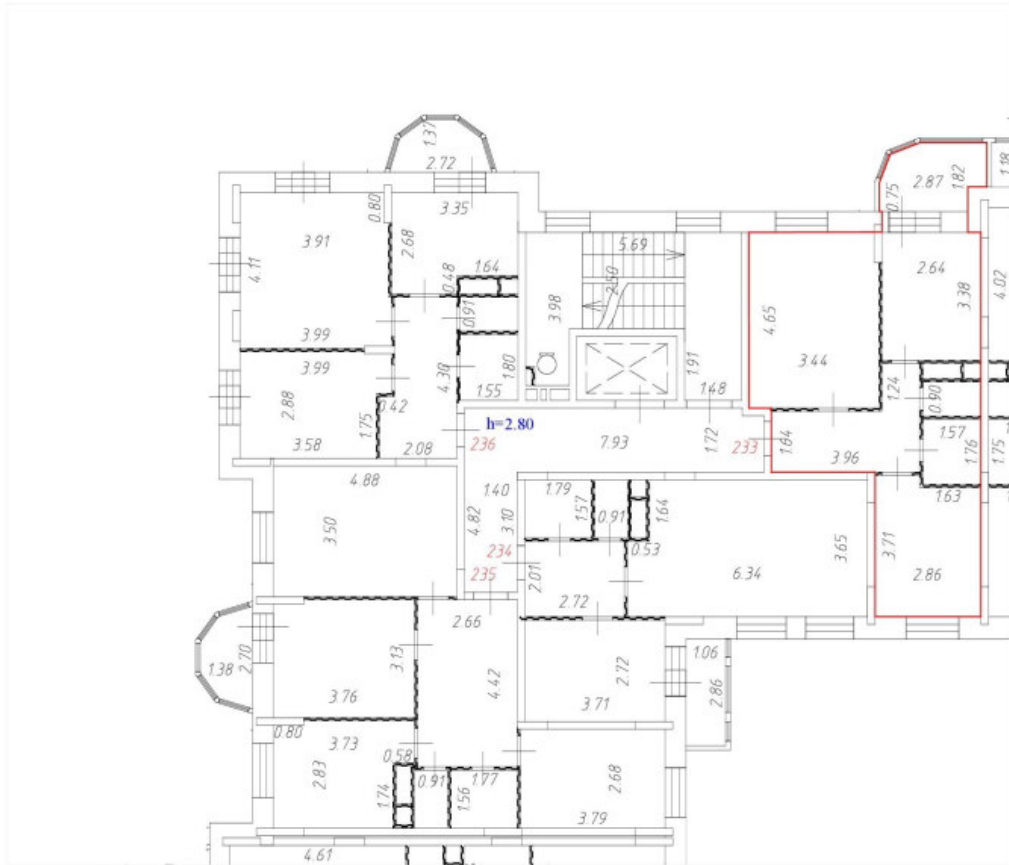
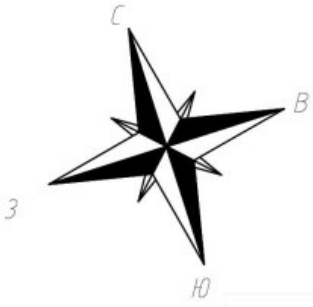

Условные обозначения:

— Часть границы вновь образованного помещения;

 Дверь остекленная (на балкон, лоджию);

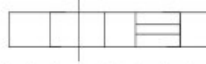
 Стена с окном и дверью;

 Лестница;

 Перегородка.

Масштаб 1:200

План этажа (части этажа)

6 этаж
9 секция

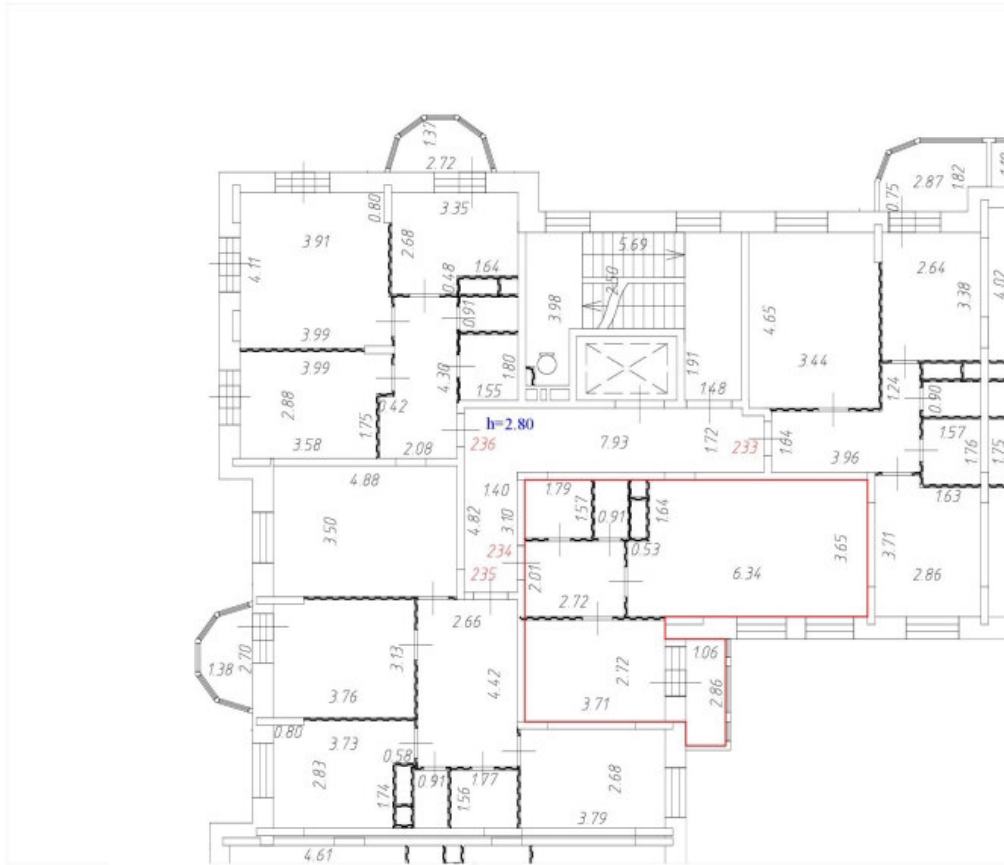
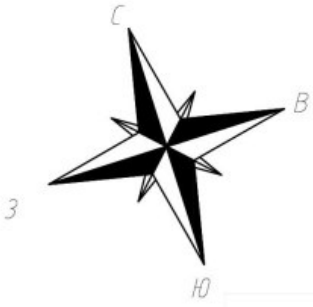

Условные обозначения:

— Часть границы вновь образованного помещения;

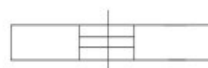
 Дверь остекленная (на балкон, лоджию);

 Стена с окном и дверью;

 Лестница;

 Перегородка.

Масштаб 1:200

План этажа (части этажа)

7 этаж
9 секция

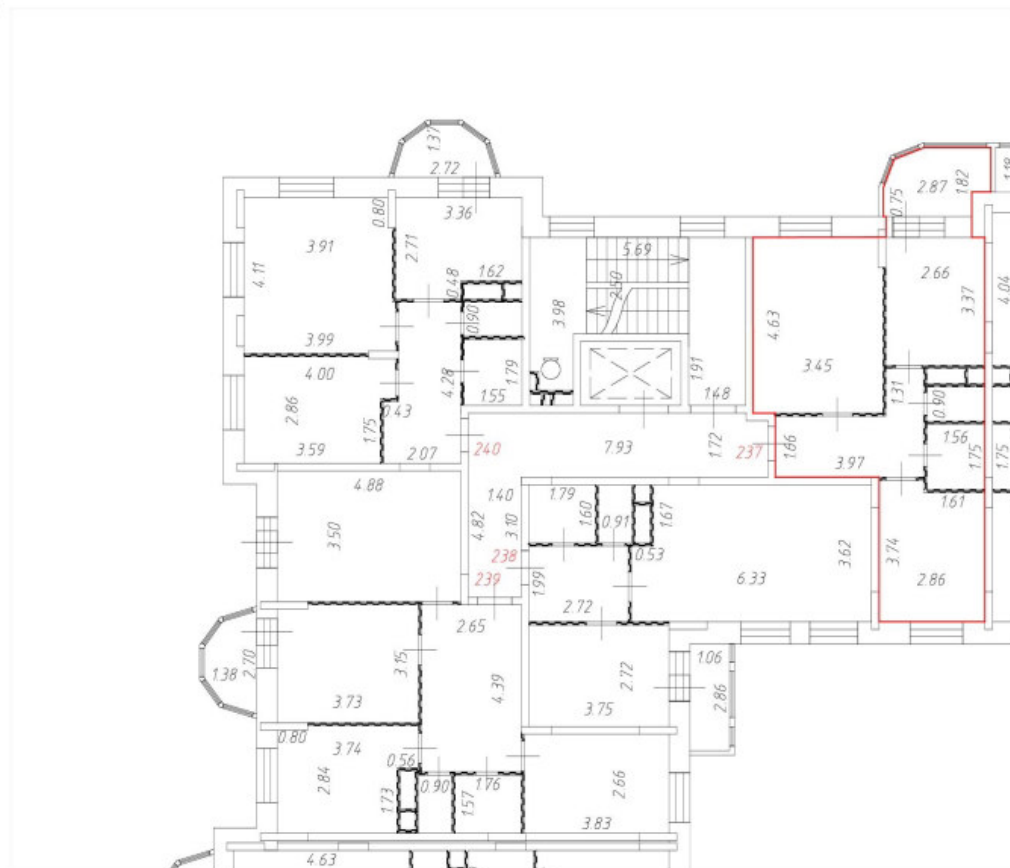
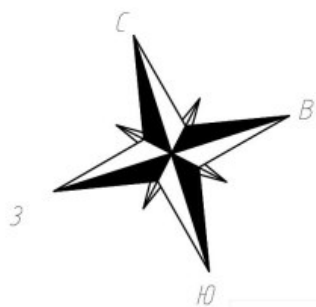

Условные обозначения:

— Часть границы вновь образованного помещения;

 Дверь остекленная (на балкон, лоджию);

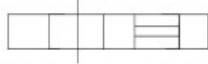
 Стена с окном и дверью;

 Лестница;

 Перегородка.

Масштаб 1:200

План этажа (части этажа)

7 этаж
9 секция

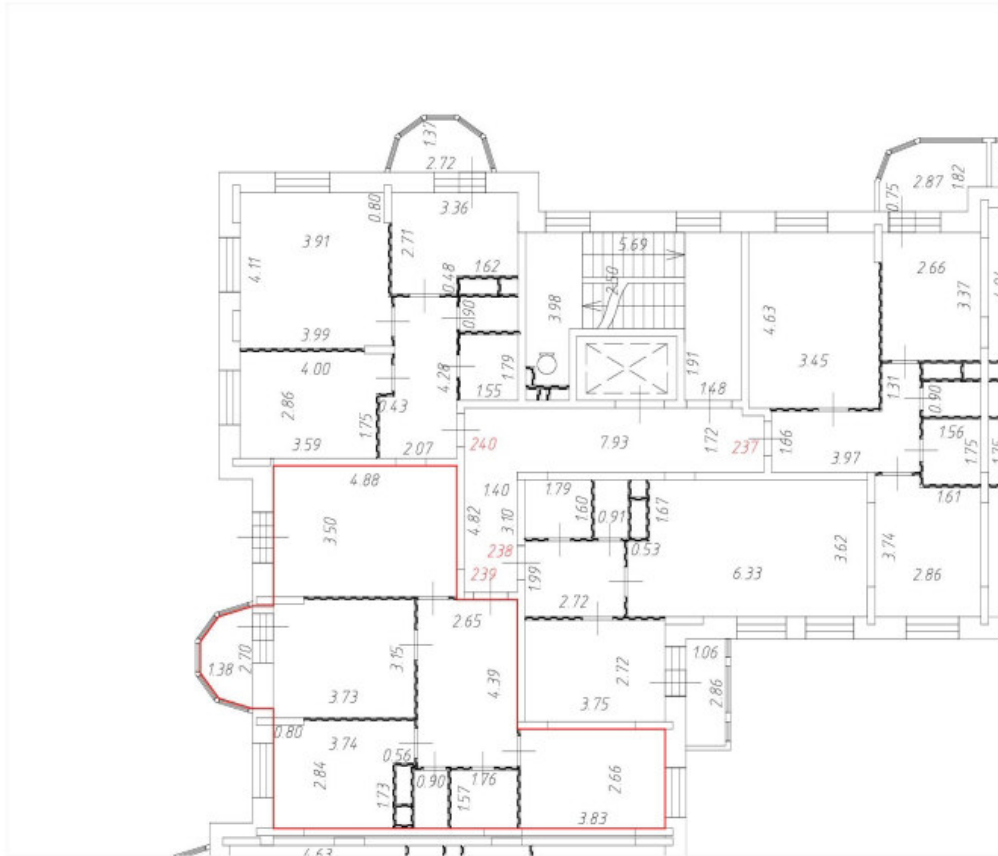
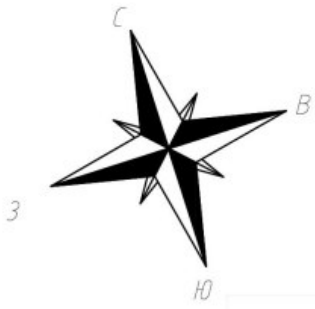

Условные обозначения:

— Часть границы вновь образованного помещения;

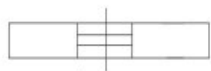

Дверь остекленная (на балкон, лоджию);

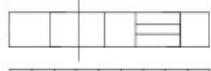

Стена с окном и дверью;

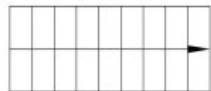

Лестница;



Перегородка.

Масштаб 1:200

План этажа (части этажа)

7 этаж
9 секция

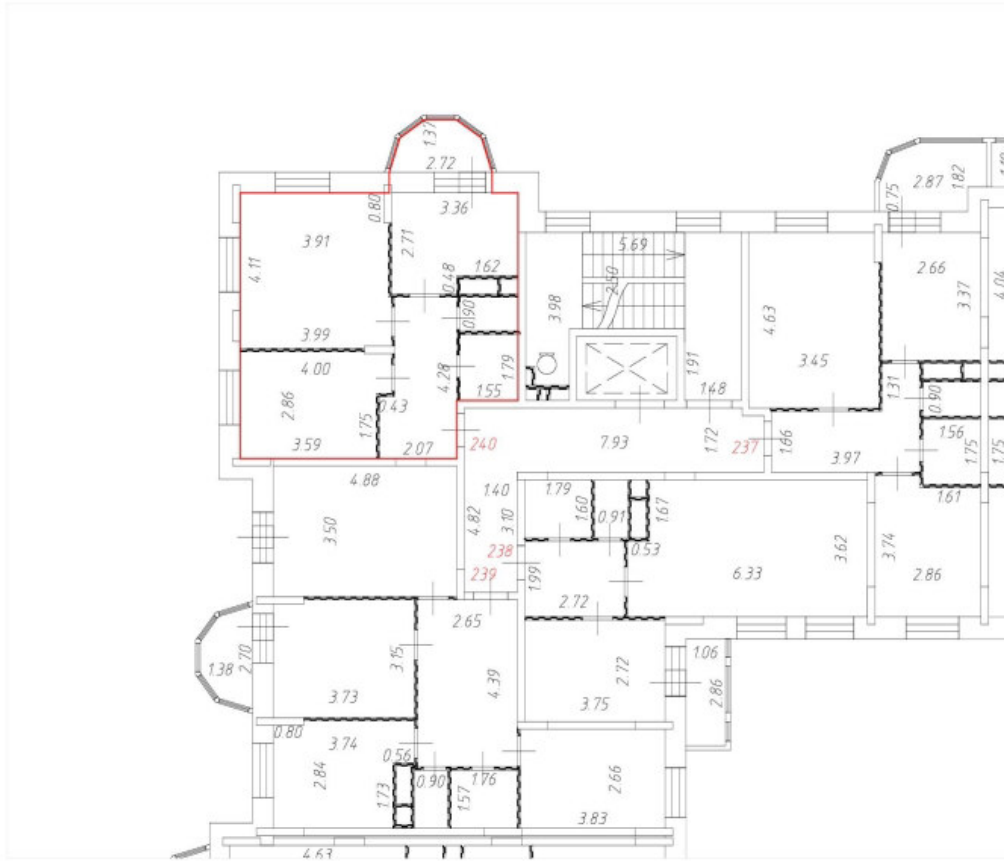
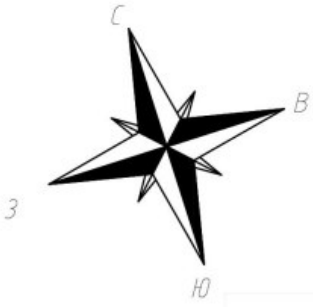

Условные обозначения:

— Часть границы вновь образованного помещения;

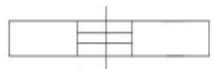

Дверь остекленная (на балкон, лоджию);

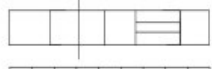

Стена с окном и дверью;

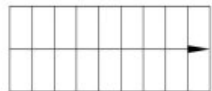

Лестница;



Перегородка.

Масштаб 1:200

План этажа (части этажа)

8 этаж
9 секция

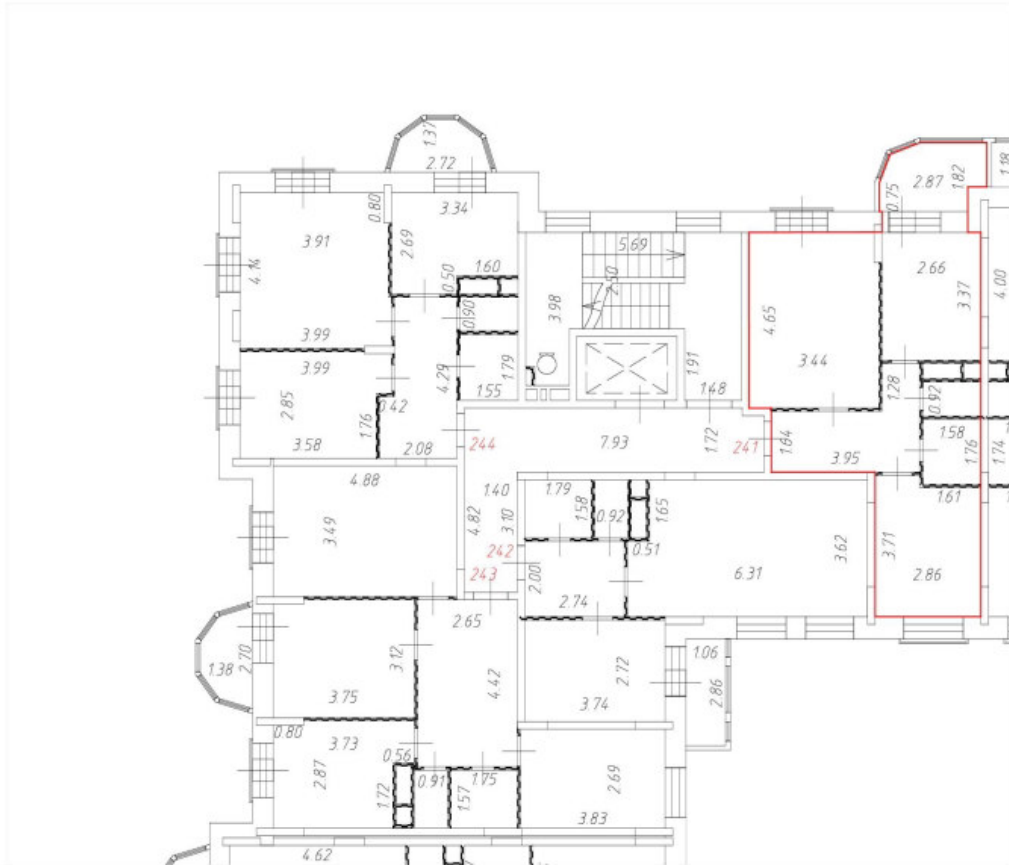
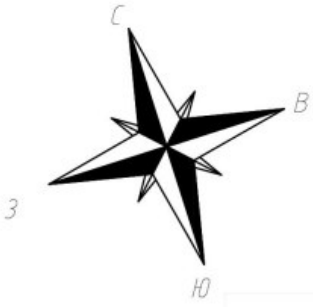

Условные обозначения:

— Часть границы вновь образованного помещения;

 Дверь остекленная (на балкон, лоджию);

 Стена с окном и дверью;

 Лестница;

 Перегородка.

Масштаб 1:200

План этажа (части этажа)

8 этаж
9 секция

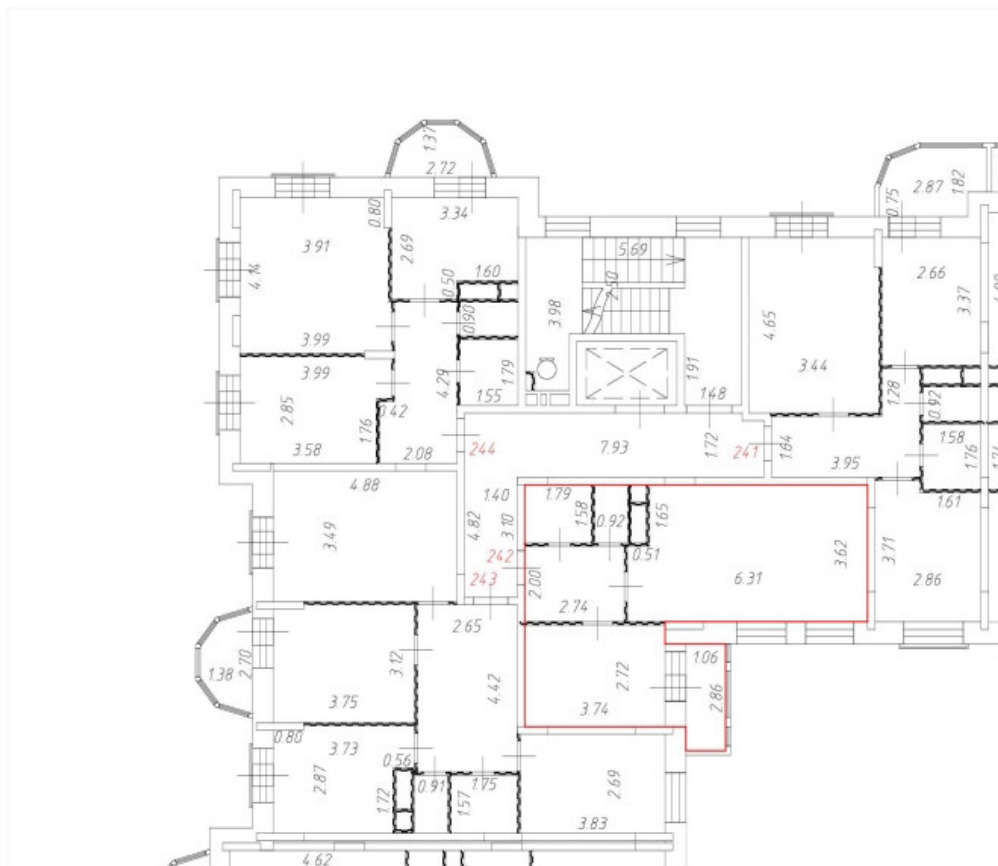
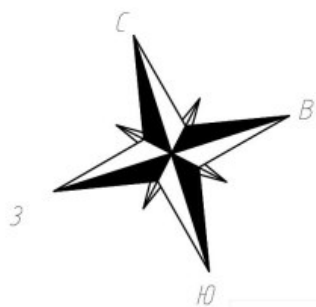

Условные обозначения:

— Часть границы вновь образованного помещения;

 Дверь остекленная (на балкон, лоджию);

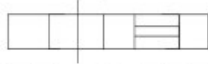
 Стена с окном и дверью;

 Лестница;

 Перегородка.

Масштаб 1:200

План этажа (части этажа)

8 этаж
9 секция

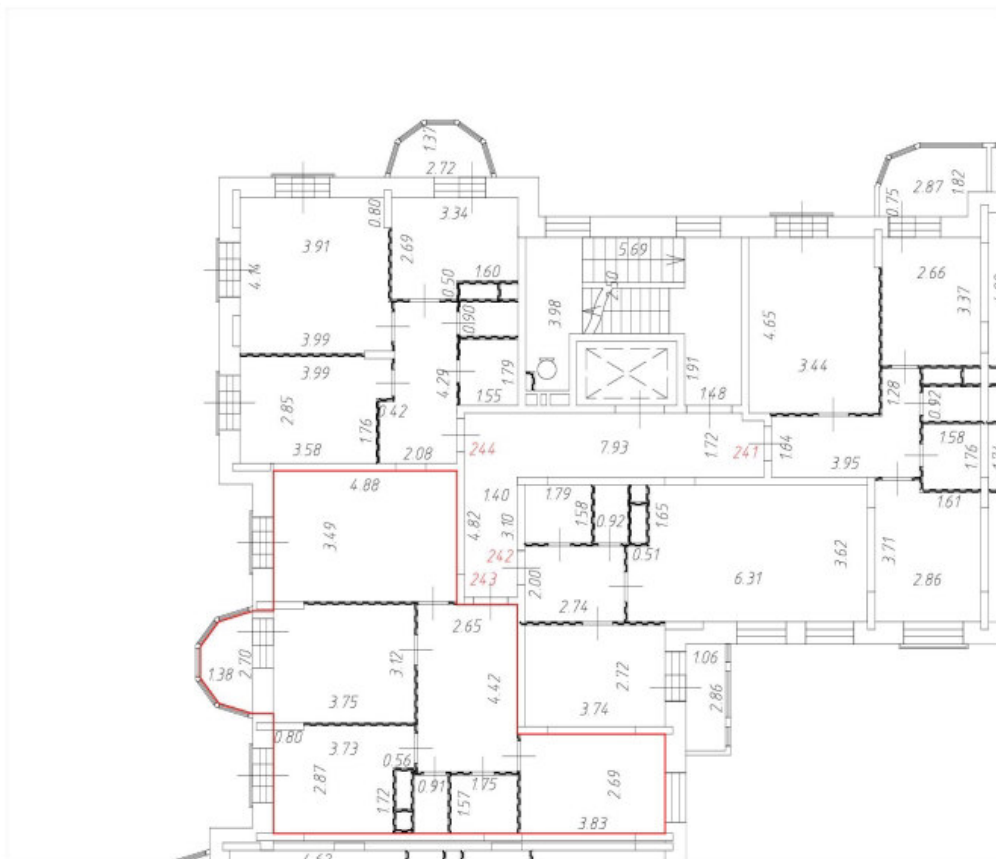
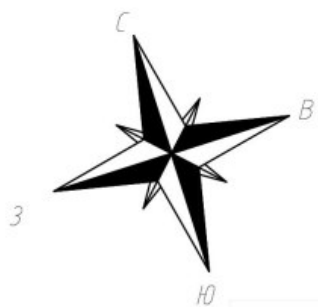

Условные обозначения:

— Часть границы вновь образованного помещения;

 Дверь остекленная (на балкон, лоджию);

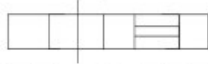
 Стена с окном и дверью;

 Лестница;

 Перегородка.

Масштаб 1:200

План этажа (части этажа)

8 этаж
9 секция

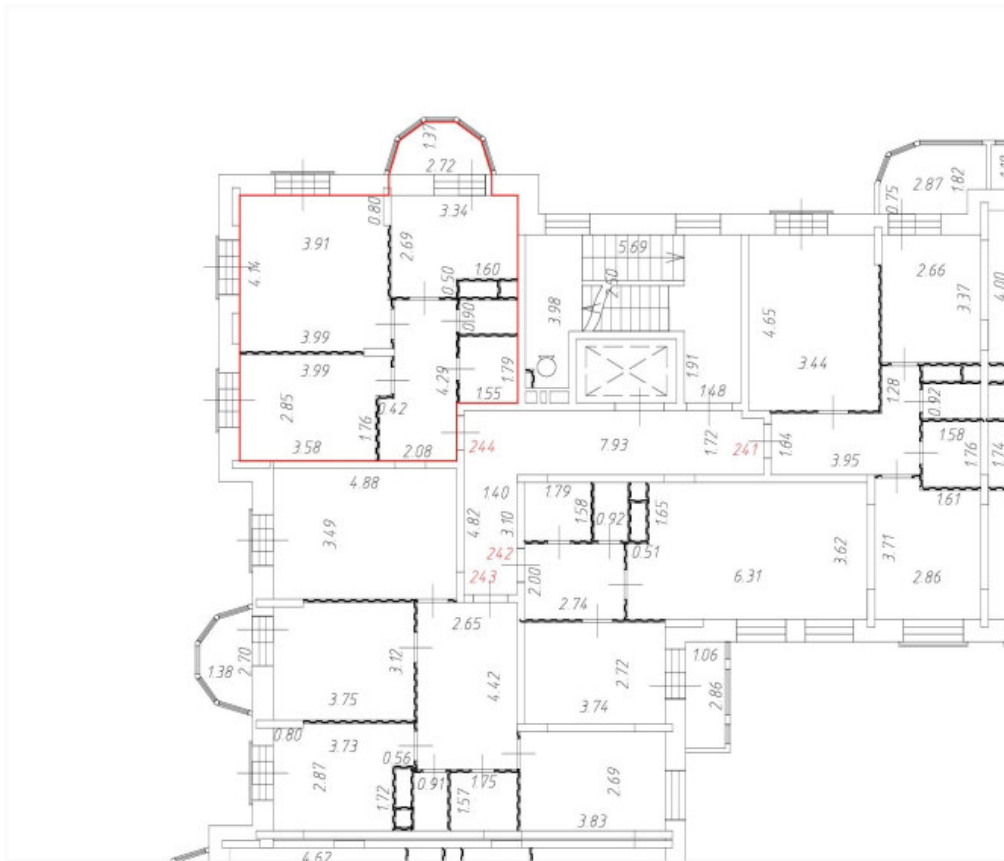
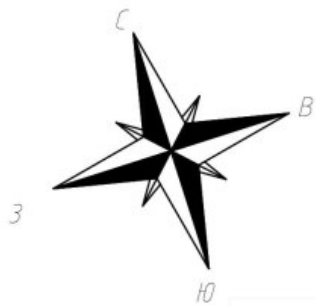

Условные обозначения:

— Часть границы вновь образованного помещения;

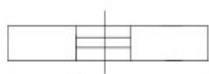

Дверь остекленная (на балкон, лоджию);

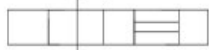

Стена с окном и дверью;

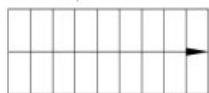

Лестница;



Перегородка.

Масштаб 1:200

План этажа (части этажа)

1 этаж
10 секция

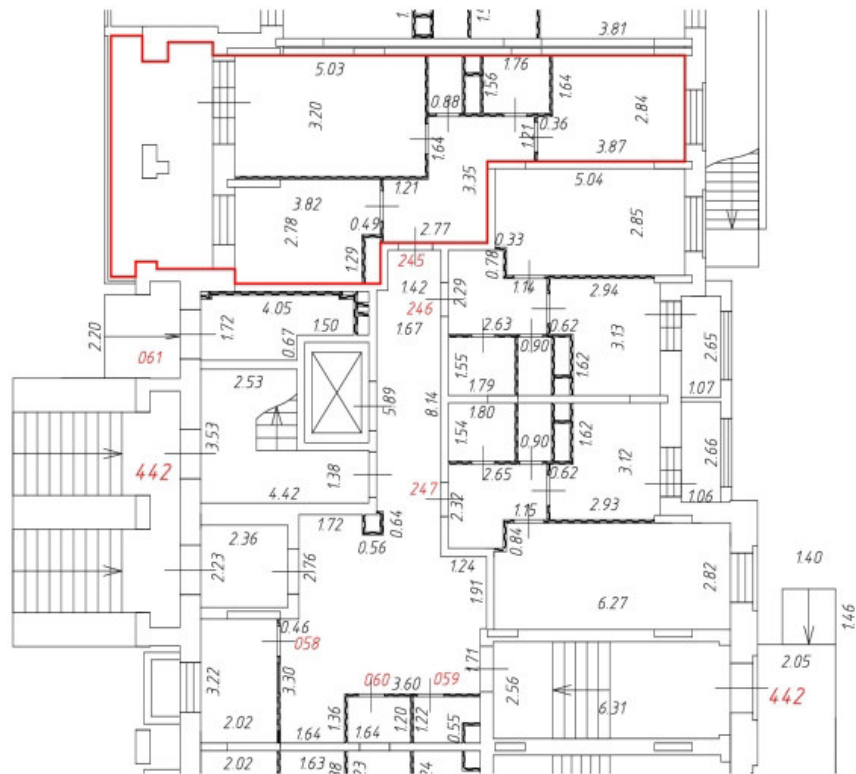
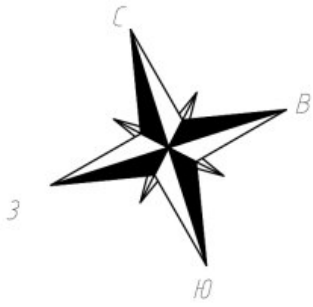

Условные обозначения:

— Часть границы вновь образованного помещения;

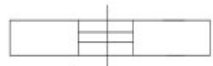
 Дверь остекленная (на балкон, лоджию);

 Стена с окном и дверью;

 Лестница;

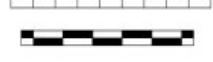
 Перегородка.

Масштаб 1:200

План этажа (части этажа)

1 этаж
10 секция

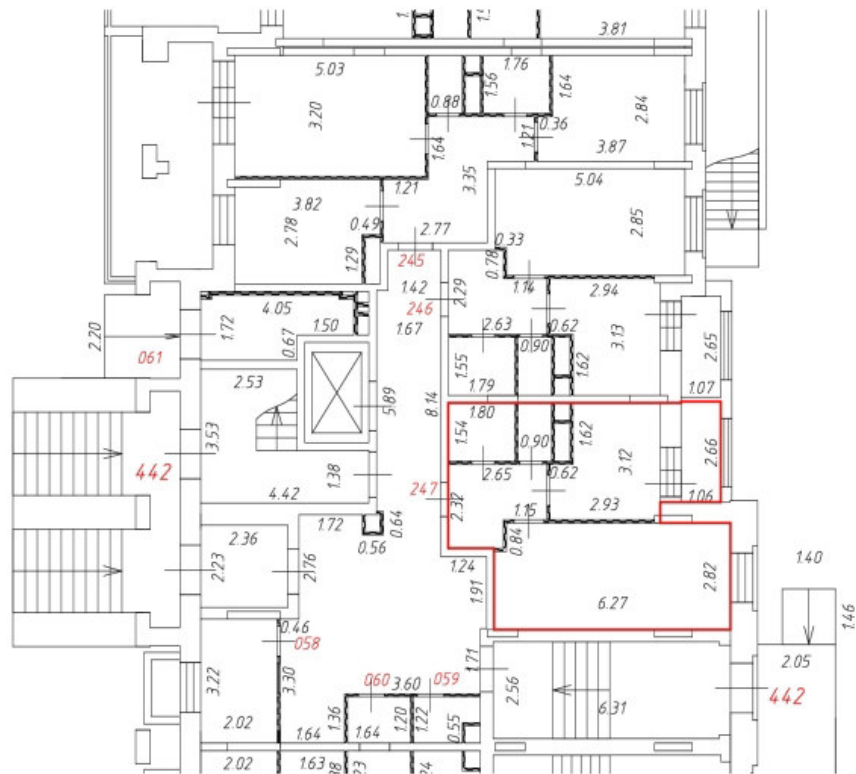
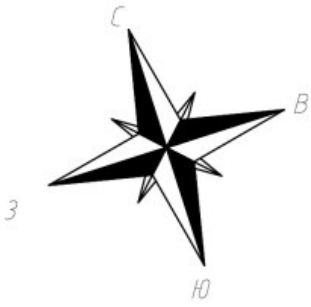

Условные обозначения:

 Часть границы вновь образованного помещения;

 Дверь остекленная (на балкон, лоджию);

 Стена с окном и дверью;

 Лестница;

 Перегородка.



Масштаб 1:200

План этажа (части этажа)

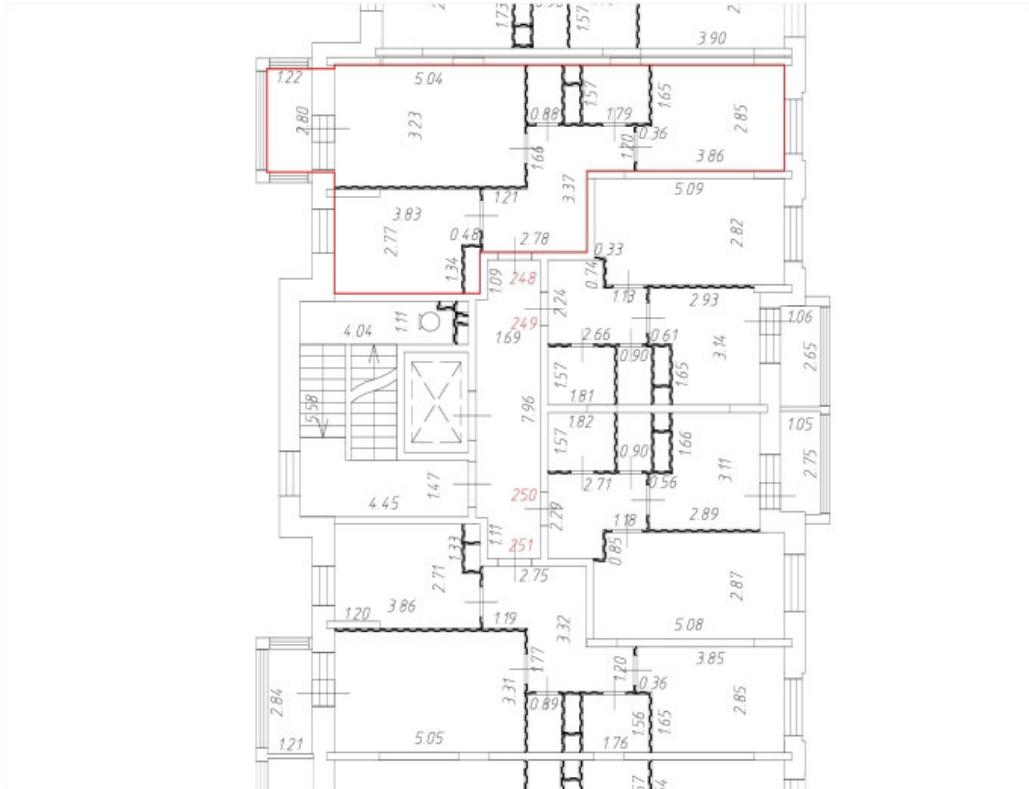
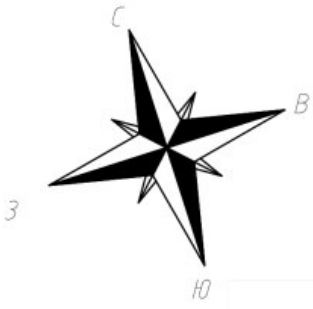
2 этаж
10 секция

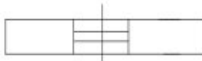
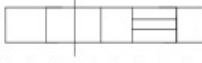
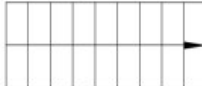

Условные обозначения:

-  Часть границы вновь образованного помещения;
-  Дверь остекленная (на балкон, лоджию);
-  Стена с окном и дверью;
-  Лестница;
-  Перегородка.

Масштаб 1:200

План этажа (части этажа)

2 этаж
10 секция

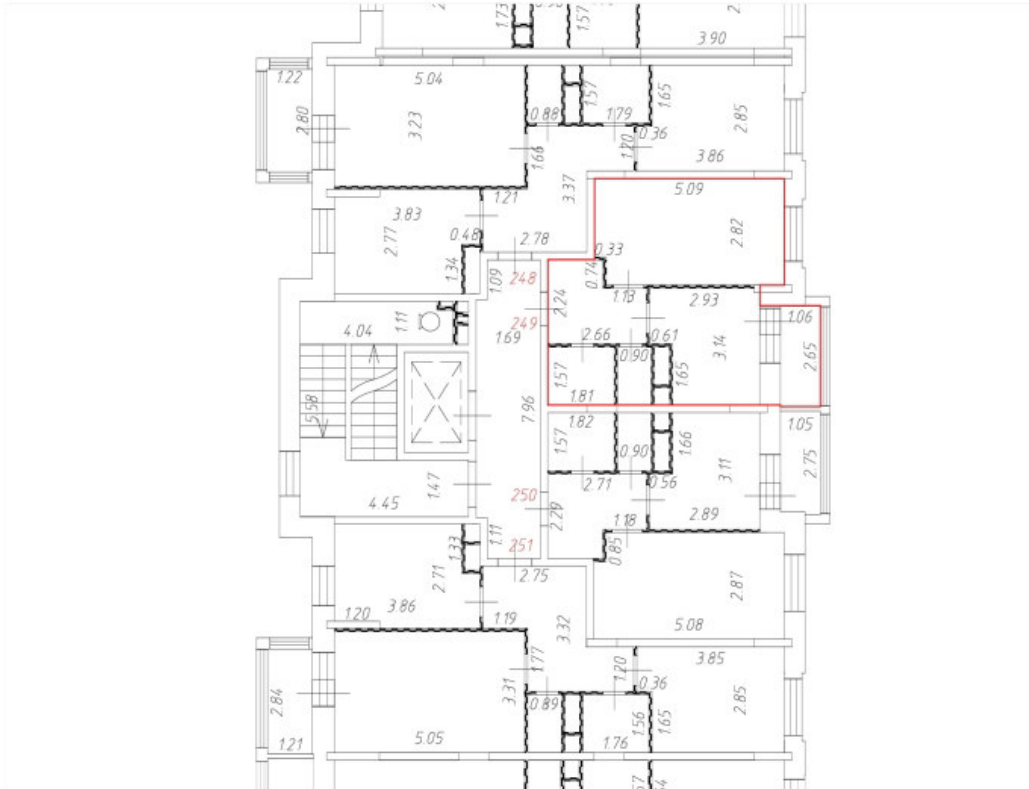
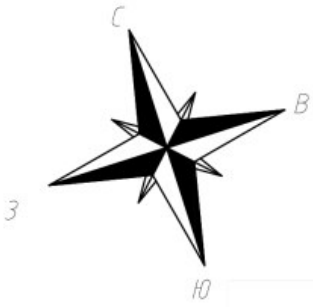

Условные обозначения:

— Часть границы вновь образованного помещения;

 Дверь остекленная (на балкон, лоджию);

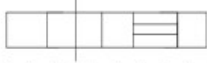
 Стена с окном и дверью;

 Лестница;

 Перегородка.

Масштаб 1:200

План этажа (части этажа)

2 этаж
10 секция

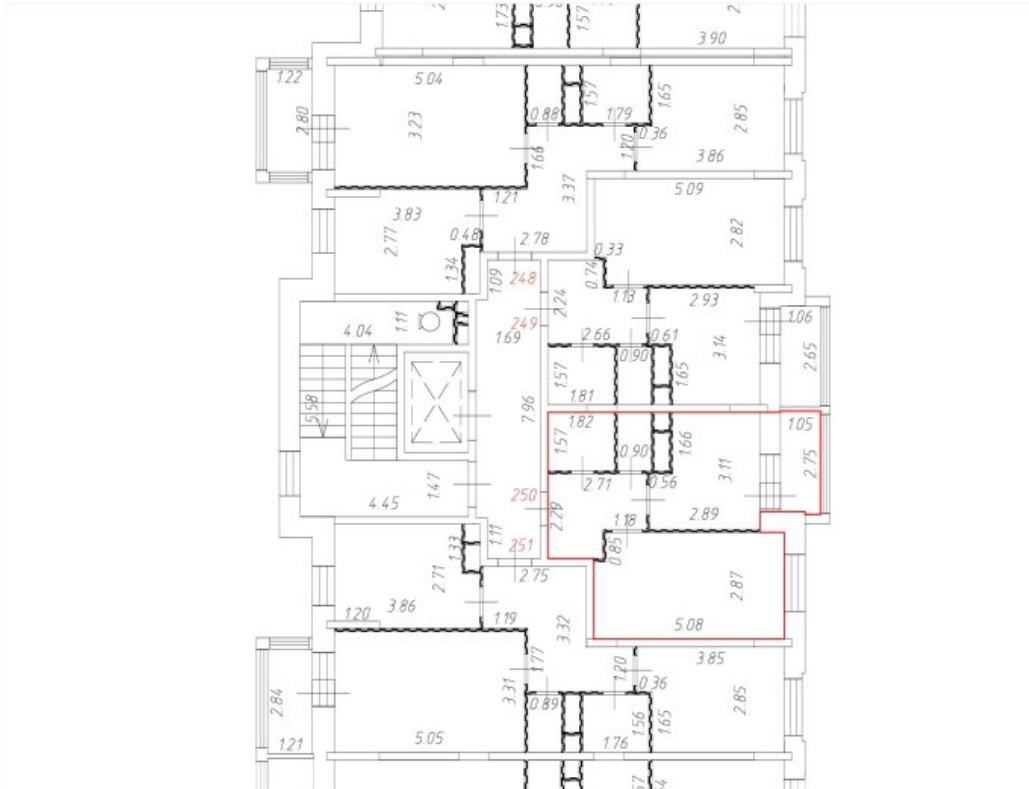
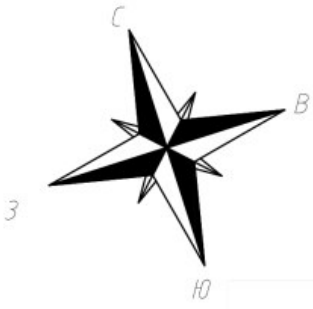

Условные обозначения:

— Часть границы вновь образованного помещения;

 Дверь остекленная (на балкон, лоджию);

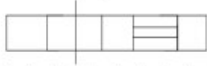
 Стена с окном и дверью;

 Лестница;

 Перегородка.

Масштаб 1:200

План этажа (части этажа)

2 этаж
10 секция

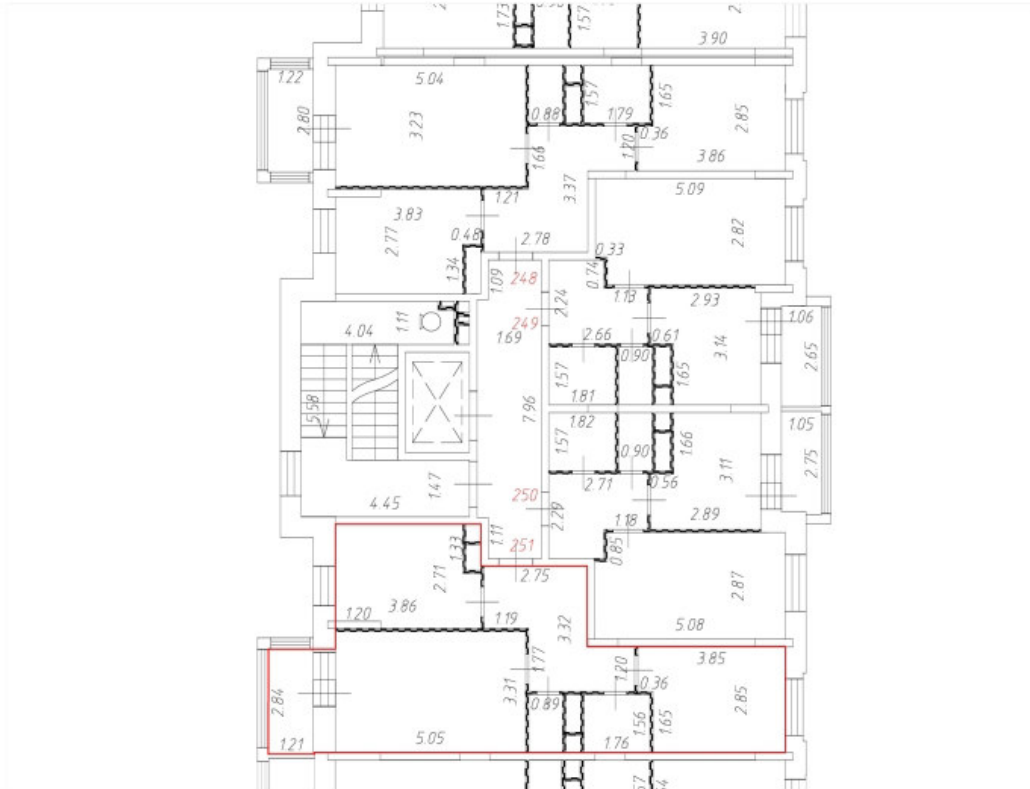
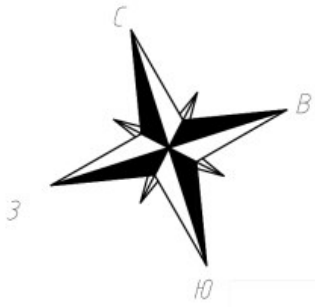

Условные обозначения:

— Часть границы вновь образованного помещения;

 Дверь остекленная (на балкон, лоджию);

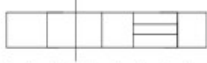
 Стена с окном и дверью;

 Лестница;

 Перегородка.



Масштаб 1:200

План этажа (части этажа)

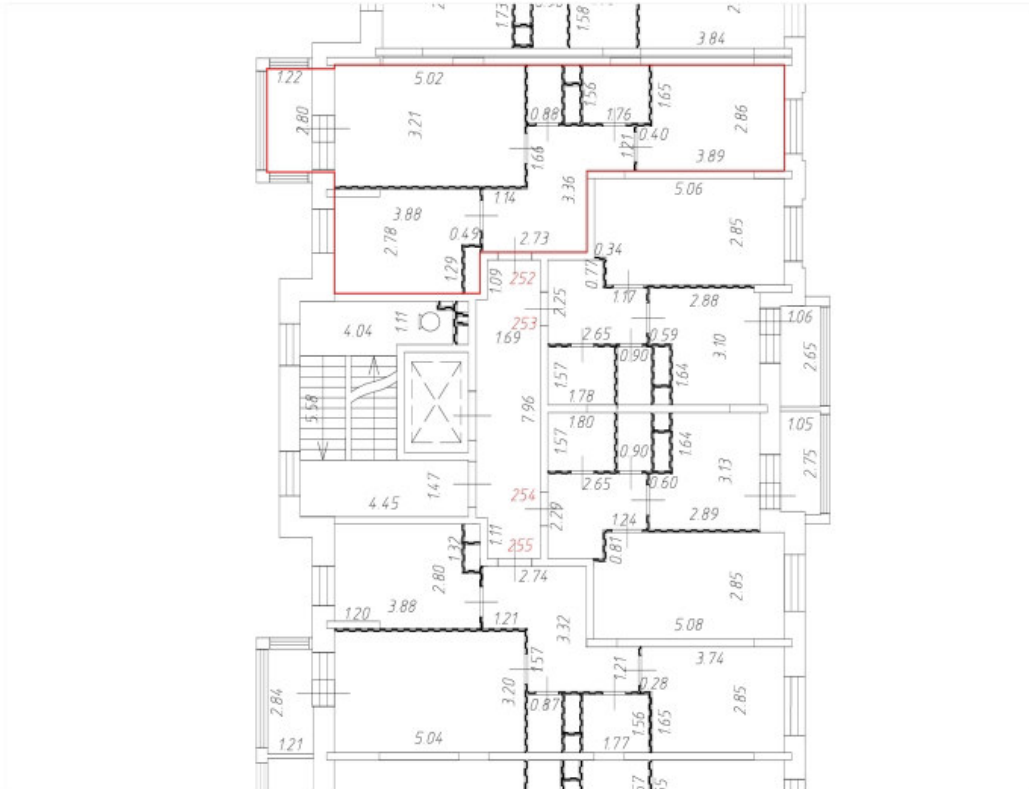
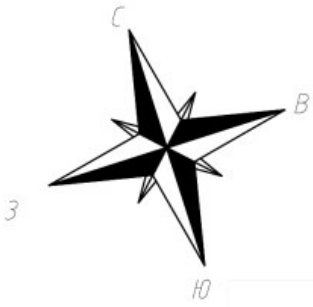
3 этаж
10 секция

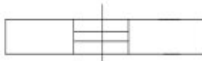
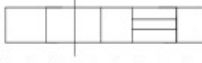
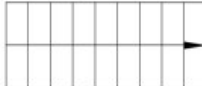

Условные обозначения:

-  Часть границы вновь образованного помещения;
-  Дверь остекленная (на балкон, лоджию);
-  Стена с окном и дверью;
-  Лестница;
-  Перегородка.



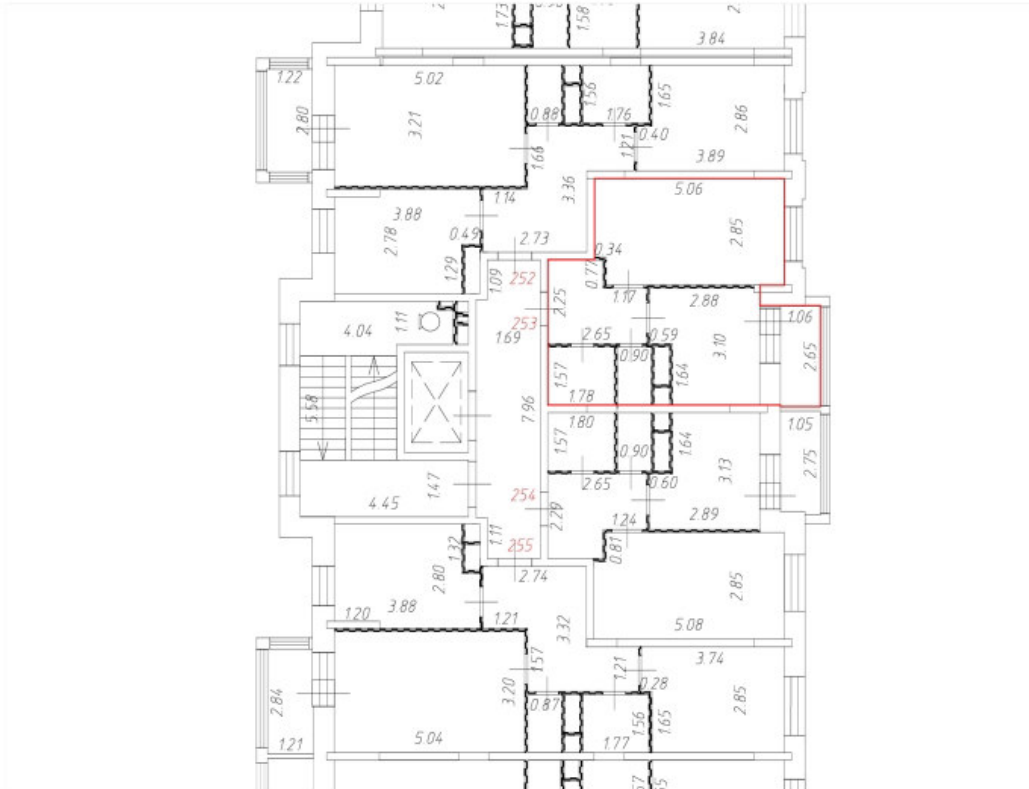
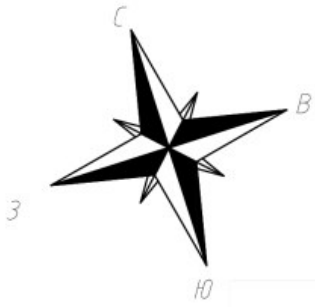

Масштаб 1:200

План этажа (части этажа)

3 этаж
10 секция

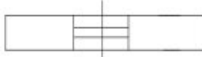

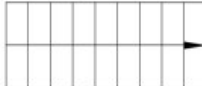
Условные обозначения:

-  Часть границы вновь образованного помещения;
-  Дверь остекленная (на балкон, лоджию);
-  Стена с окном и дверью;
-  Лестница;
-  Перегородка.

Масштаб 1:200

План этажа (части этажа)

3 этаж
10 секция

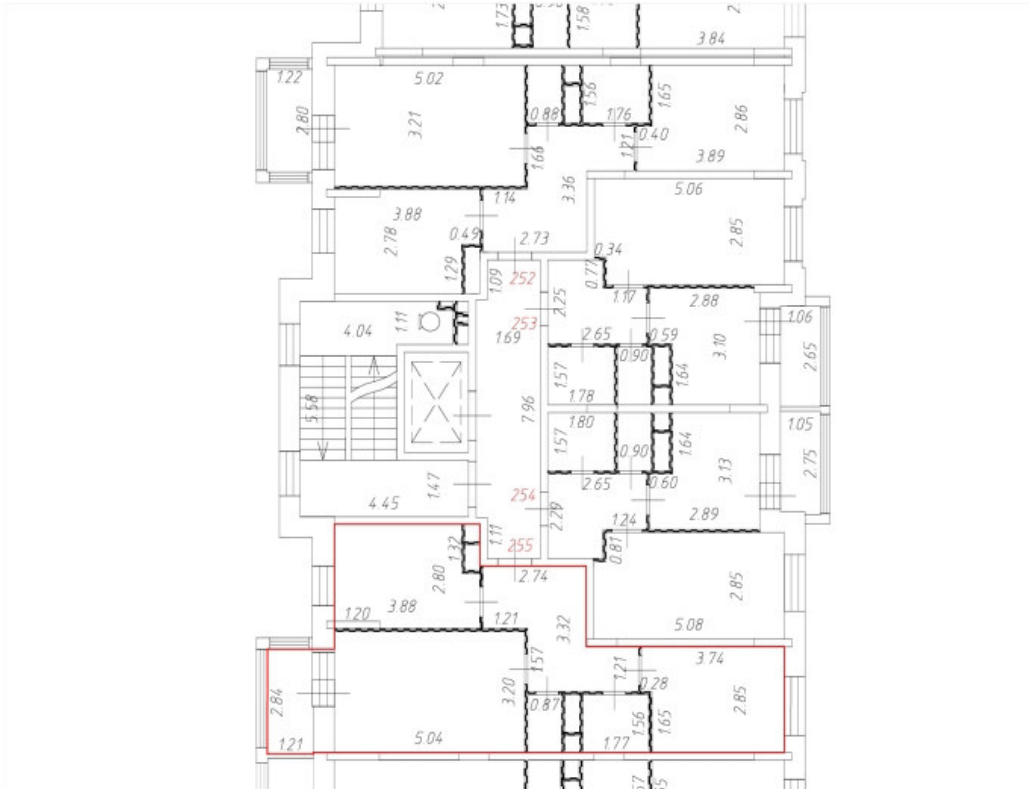
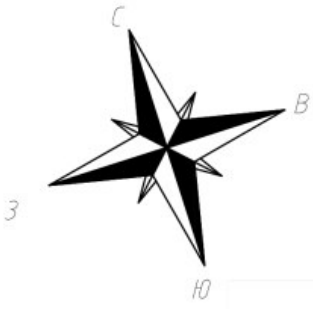

Условные обозначения:

— Часть границы вновь образованного помещения;

 Дверь остекленная (на балкон, лоджию);

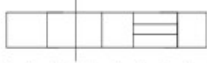
 Стена с окном и дверью;

 Лестница;

 Перегородка.

Масштаб 1:200

План этажа (части этажа)

4 этаж
10 секция

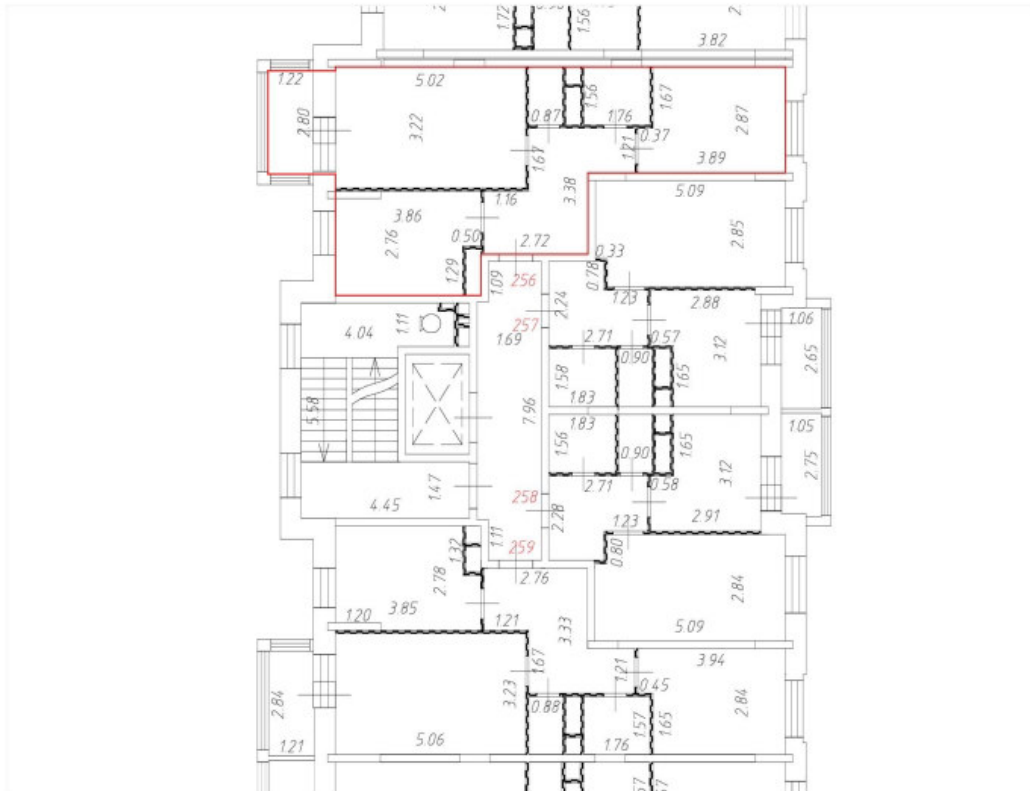
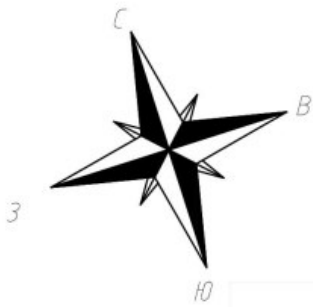

Условные обозначения:

— Часть границы вновь образованного помещения;

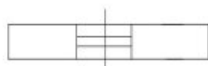
 Дверь остекленная (на балкон, лоджию);

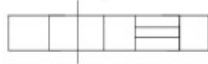
 Стена с окном и дверью;

 Лестница;

 Перегородка.

Масштаб 1:200

План этажа (части этажа)

4 этаж
10 секция

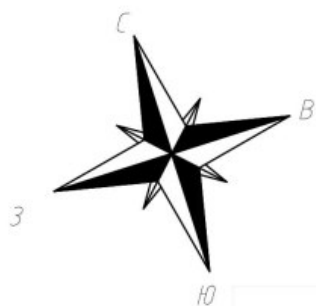

Условные обозначения:

— Часть границы вновь образованного помещения;

 Дверь остекленная (на балкон, лоджию);

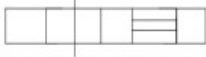
 Стена с окном и дверью;

 Лестница;

 Перегородка.

Масштаб 1:200

План этажа (части этажа)

4 этаж
10 секция

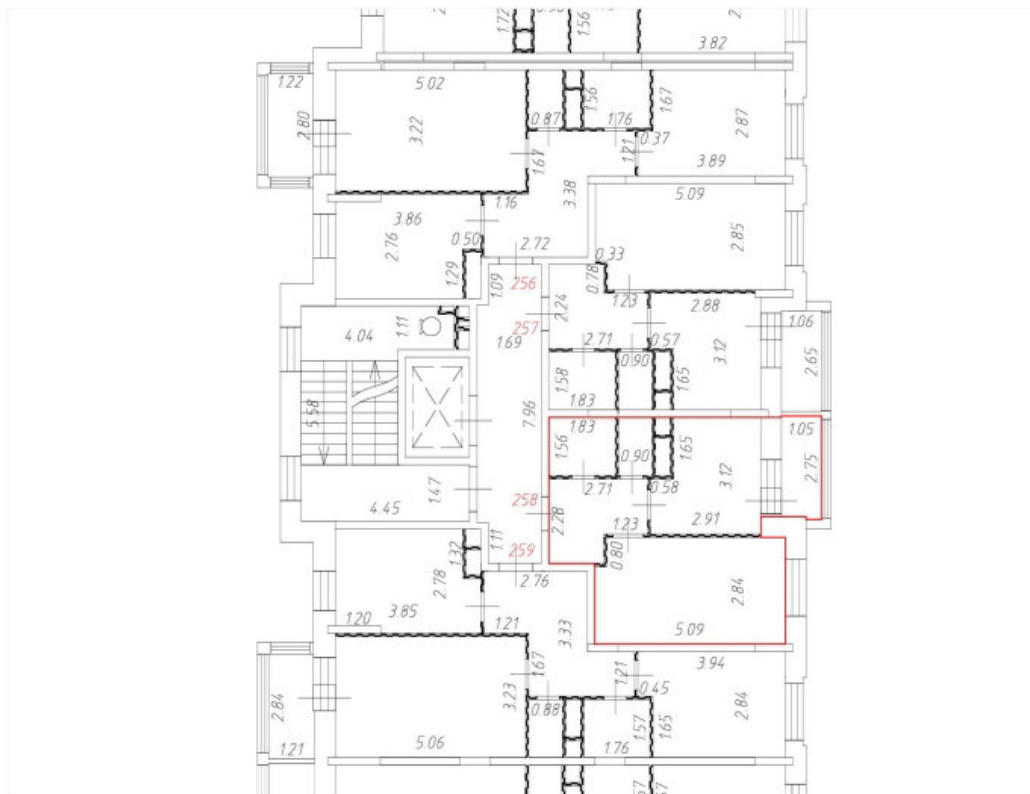
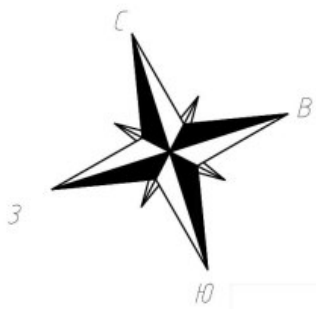

Условные обозначения:

— Часть границы вновь образованного помещения;

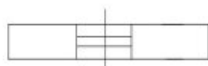
 Дверь остекленная (на балкон, лоджию);

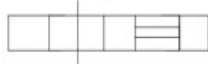
 Стена с окном и дверью;

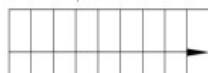
 Лестница;

 Перегородка.

Масштаб 1:200

План этажа (части этажа)

4 этаж
10 секция

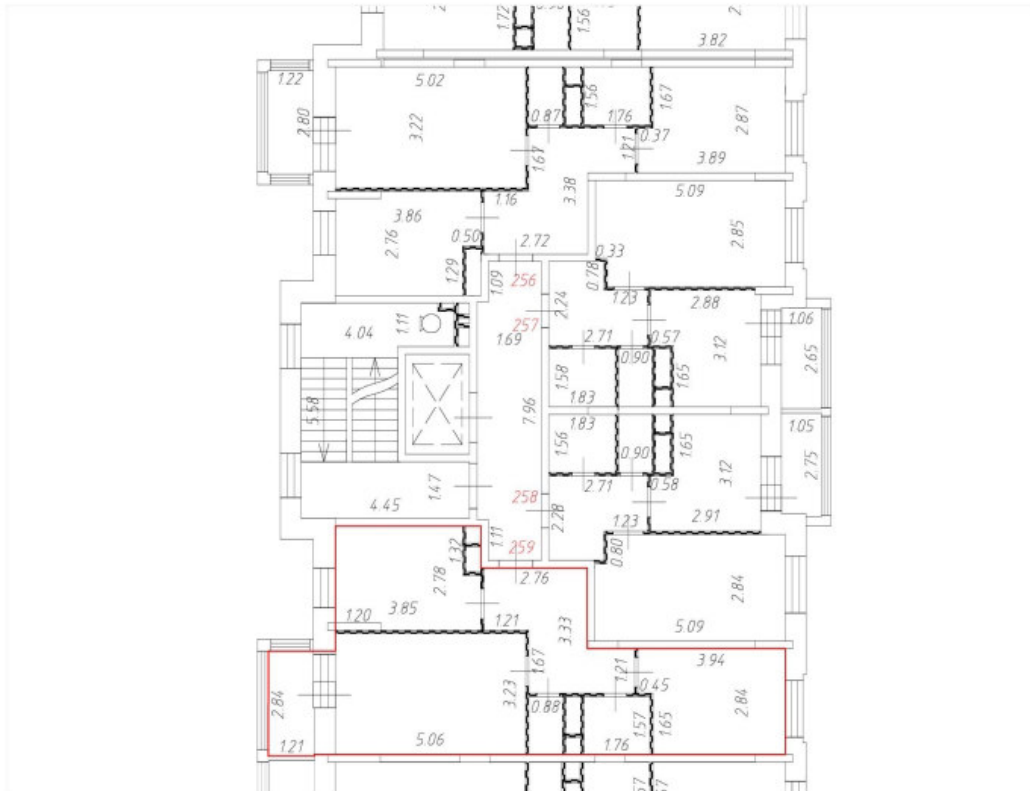
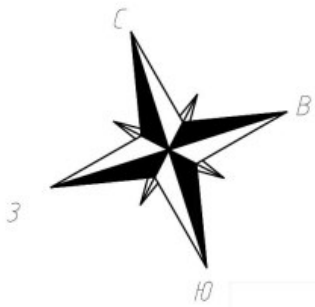

Условные обозначения:

— Часть границы вновь образованного помещения;

 Дверь остекленная (на балкон, лоджию);

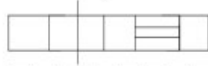
 Стена с окном и дверью;

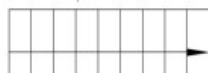
 Лестница;

 Перегородка.

Масштаб 1:200

План этажа (части этажа)

5 этаж
10 секция

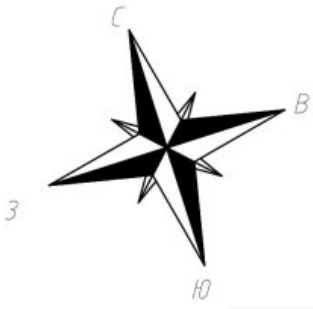

Условные обозначения:

— Часть границы вновь образованного помещения;

 Дверь остекленная (на балкон, лоджию);

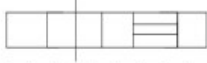
 Стена с окном и дверью;

 Лестница;

 Перегородка.

Масштаб 1:200

План этажа (части этажа)

5 этаж
10 секция

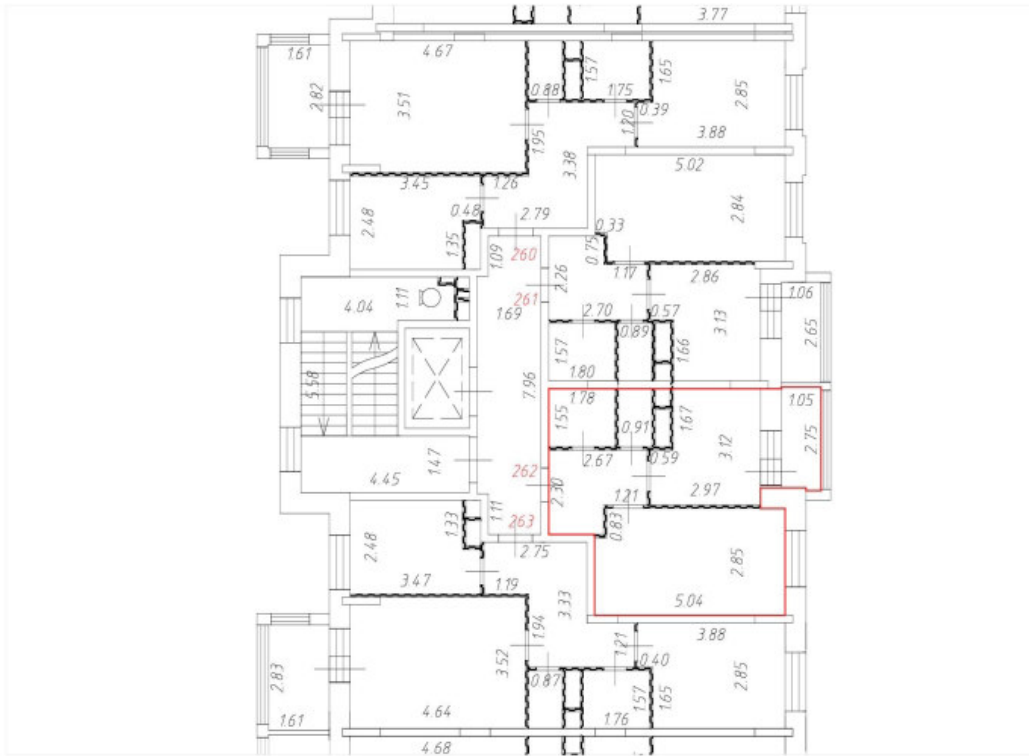
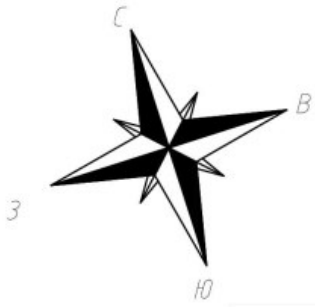

Условные обозначения:

— Часть границы вновь образованного помещения;

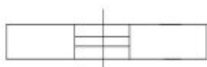
 Дверь остекленная (на балкон, лоджию);

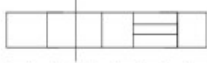
 Стена с окном и дверью;

 Лестница;

 Перегородка.

Масштаб 1:200

План этажа (части этажа)

5 этаж
10 секция

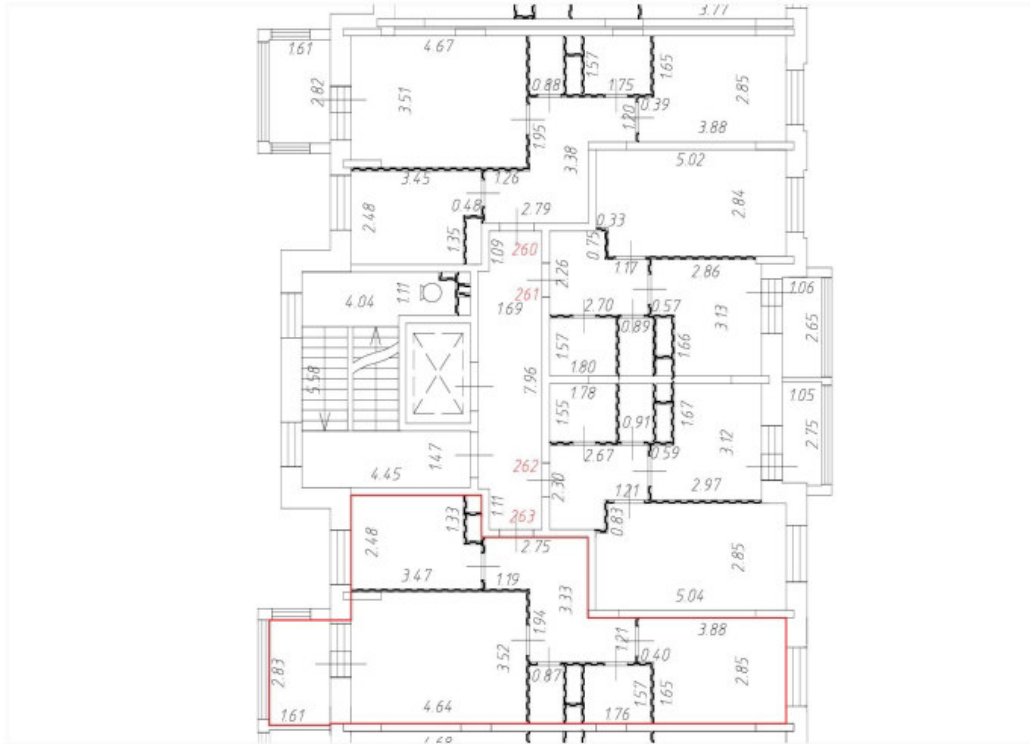
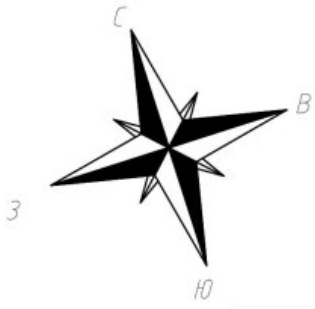

Условные обозначения:

— Часть границы вновь образованного помещения;

 Дверь остекленная (на балкон, лоджию);

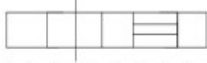
 Стена с окном и дверью;

 Лестница;

 Перегородка.

Масштаб 1:200

План этажа (части этажа)

6 этаж
10 секция

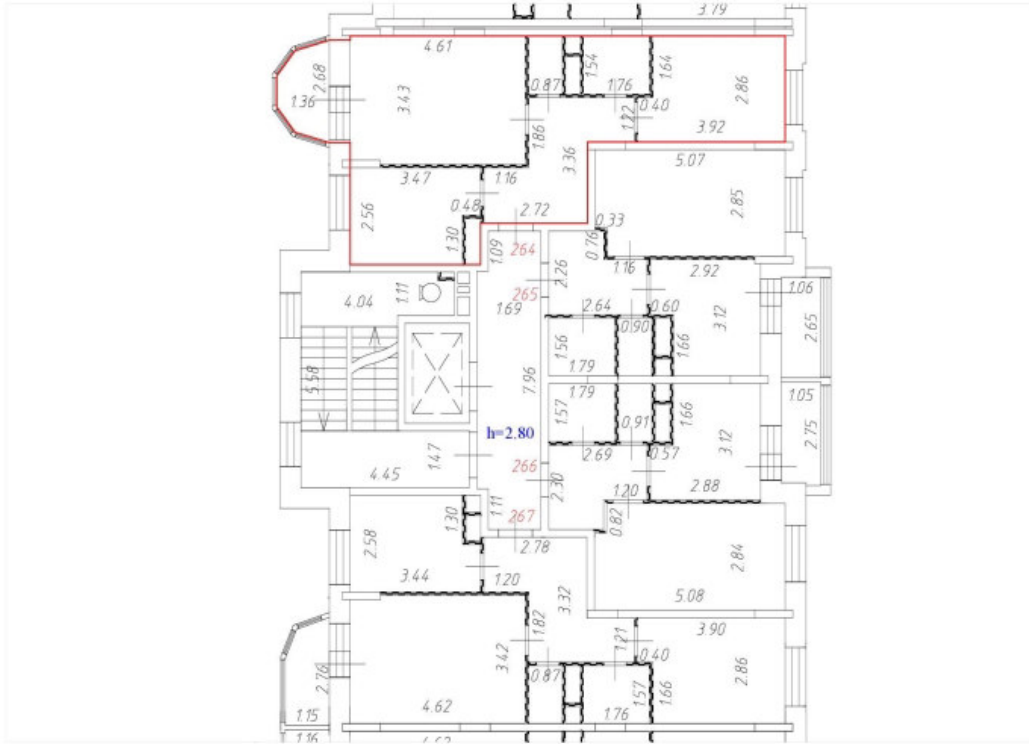

Условные обозначения:

— Часть границы вновь образованного помещения;

 Дверь остекленная (на балкон, лоджию);

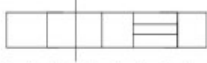
 Стена с окном и дверью;

 Лестница;

 Перегородка.

Масштаб 1:200

План этажа (части этажа)

6 этаж
10 секция

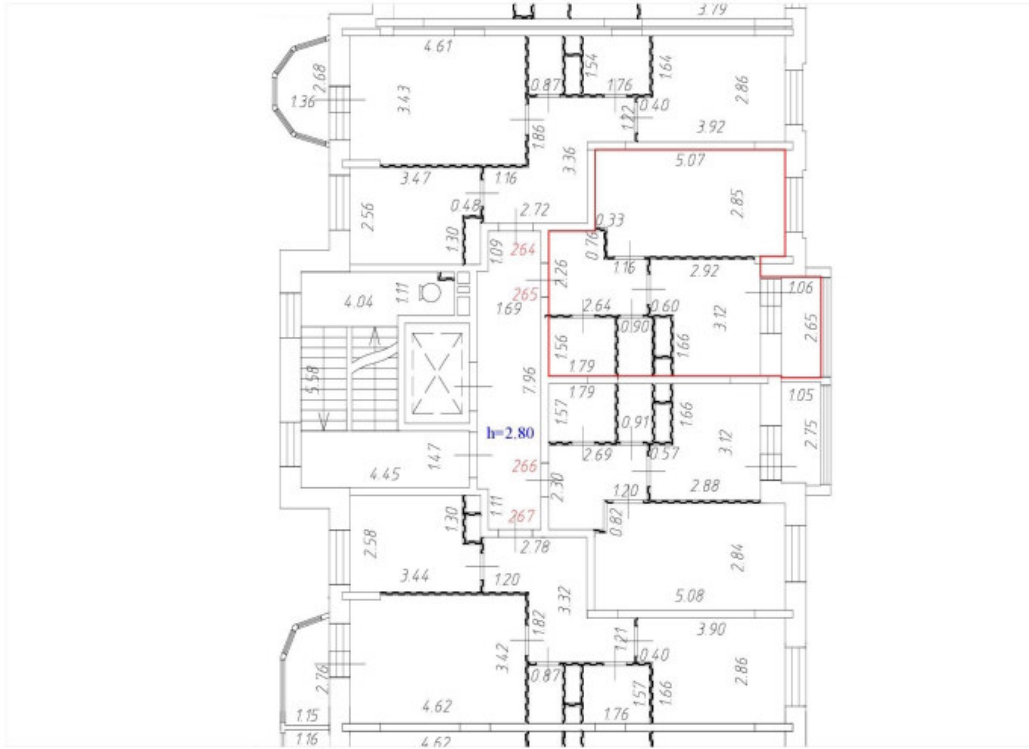

Условные обозначения:

— Часть границы вновь образованного помещения;

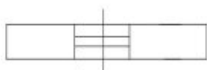
 Дверь остекленная (на балкон, лоджию);

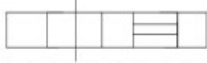
 Стена с окном и дверью;

 Лестница;

 Перегородка.

Масштаб 1:200

План этажа (части этажа)

6 этаж
10 секция

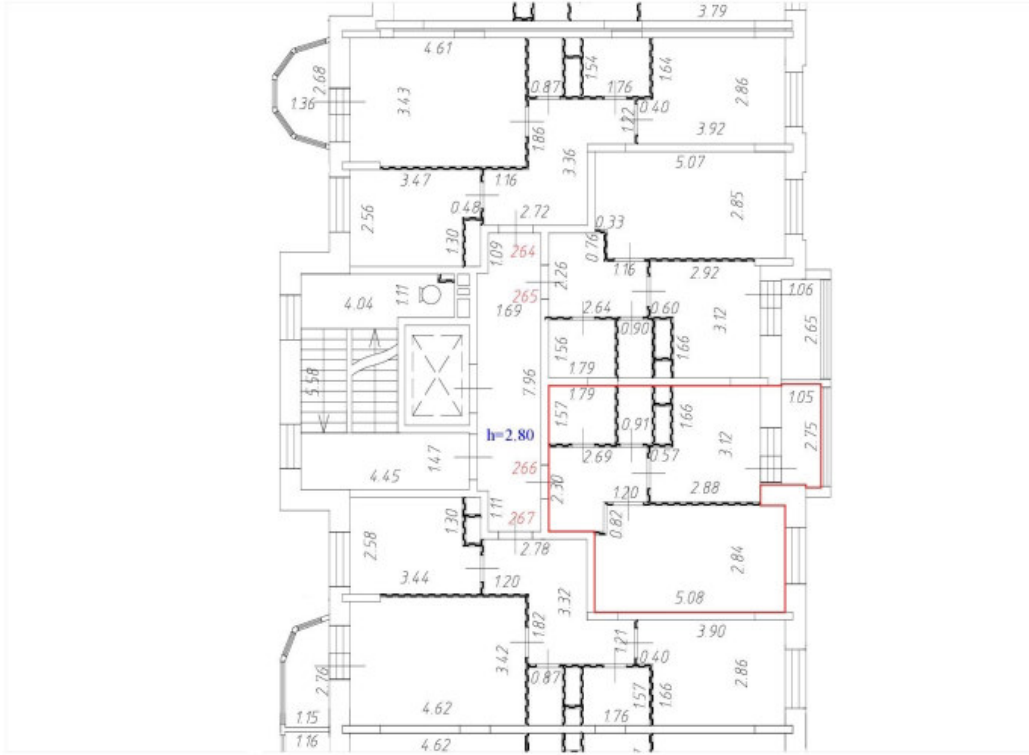

Условные обозначения:

— Часть границы вновь образованного помещения;

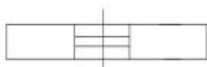
 Дверь остекленная (на балкон, лоджию);

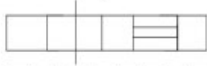
 Стена с окном и дверью;

 Лестница;

 Перегородка.

Масштаб 1:200

План этажа (части этажа)

6 этаж
10 секция

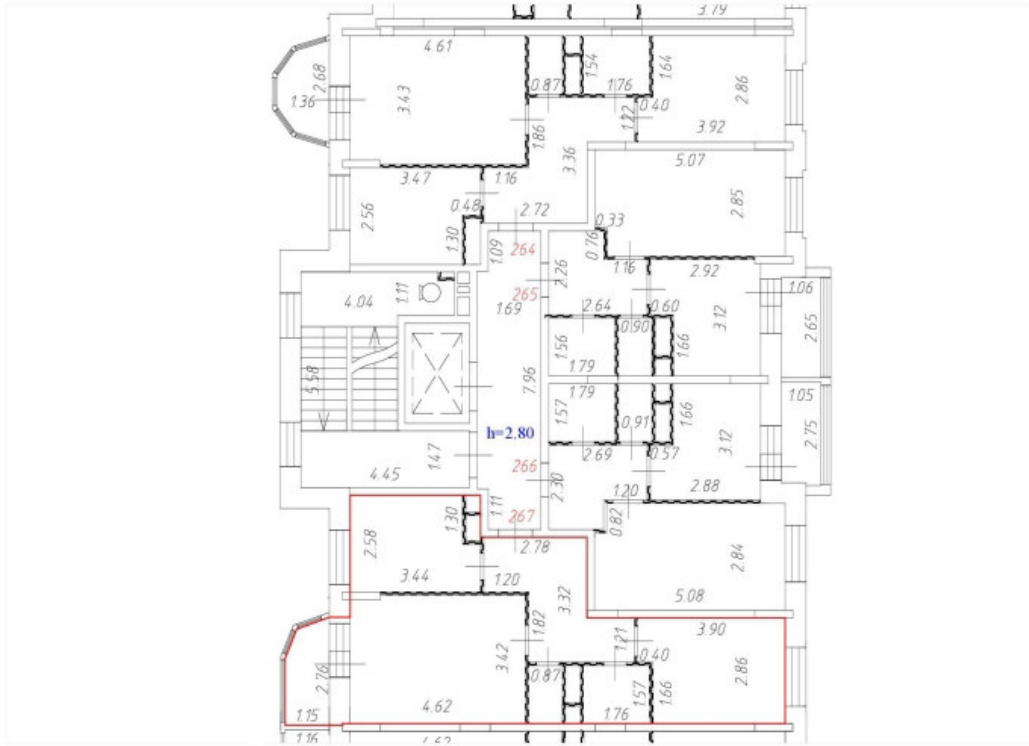

Условные обозначения:

— Часть границы вновь образованного помещения;

 Дверь остекленная (на балкон, лоджию);

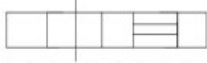
 Стена с окном и дверью;

 Лестница;

 Перегородка.

Масштаб 1:200

План этажа (части этажа)

7 этаж
10 секция

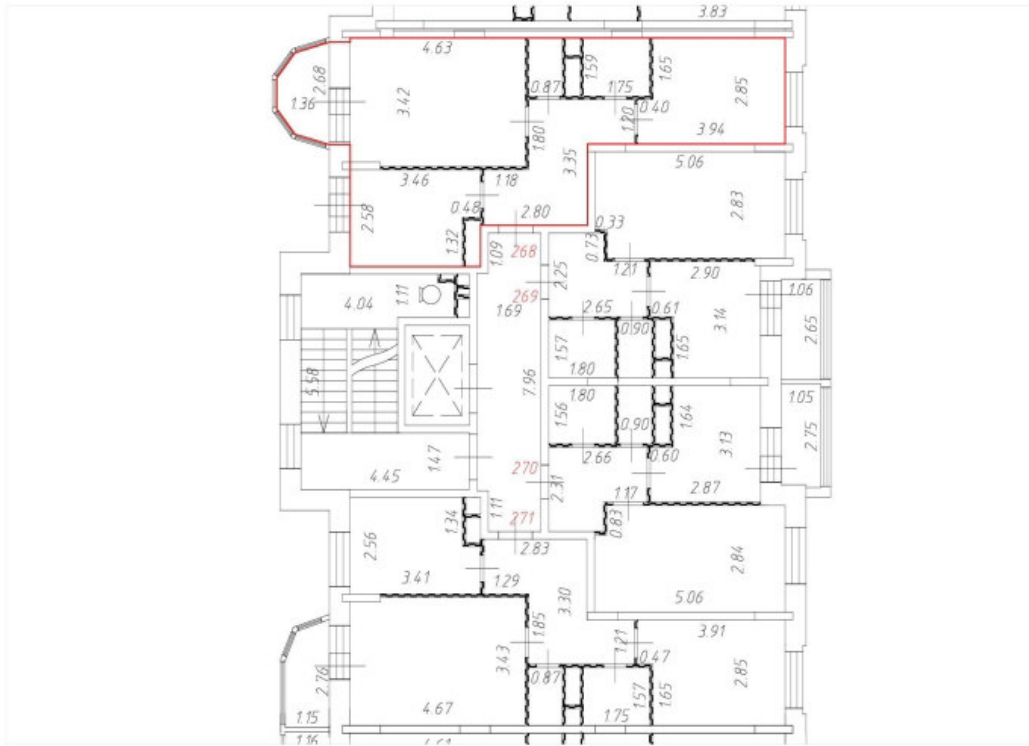
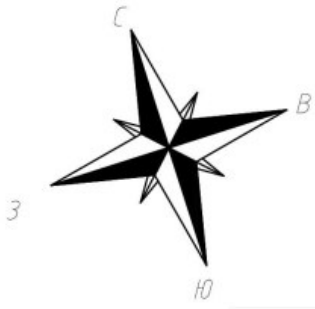

Условные обозначения:

— Часть границы вновь образованного помещения;

 Дверь остекленная (на балкон, лоджию);

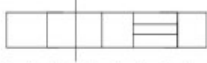
 Стена с окном и дверью;

 Лестница;

 Перегородка.



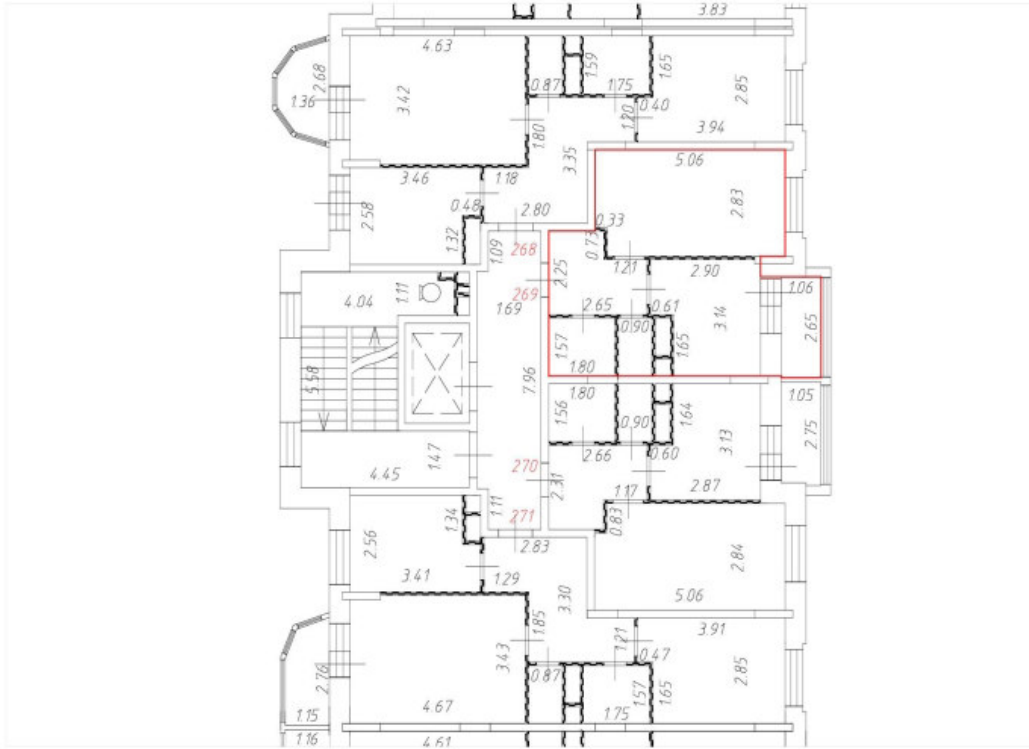
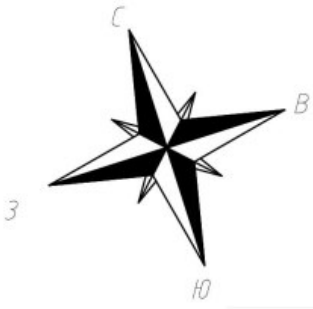

Масштаб 1:200

План этажа (части этажа)

7 этаж
10 секция

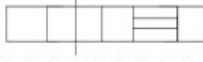

Условные обозначения:

-  Часть границы вновь образованного помещения;
-  Дверь остекленная (на балкон, лоджию);
-  Стена с окном и дверью;
-  Лестница;
-  Перегородка.

Масштаб 1:200

План этажа (части этажа)

7 этаж
10 секция

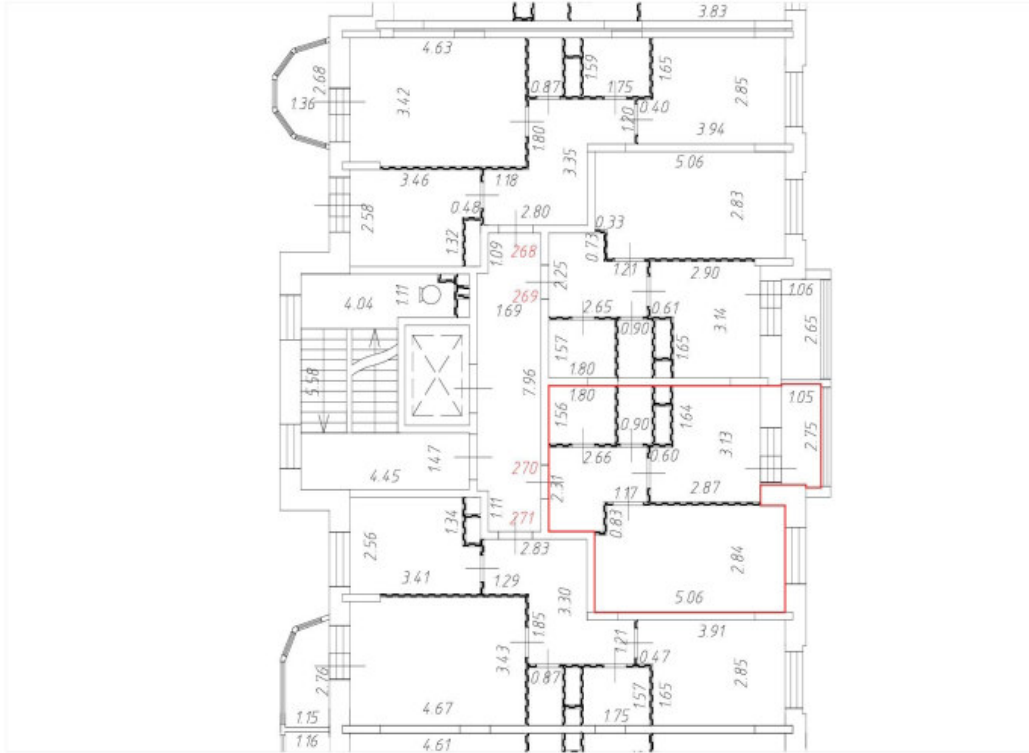

Условные обозначения:

— Часть границы вновь образованного помещения;

 Дверь остекленная (на балкон, лоджию);

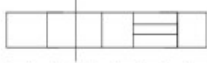
 Стена с окном и дверью;

 Лестница;

 Перегородка.

Масштаб 1:200

План этажа (части этажа)

7 этаж
10 секция

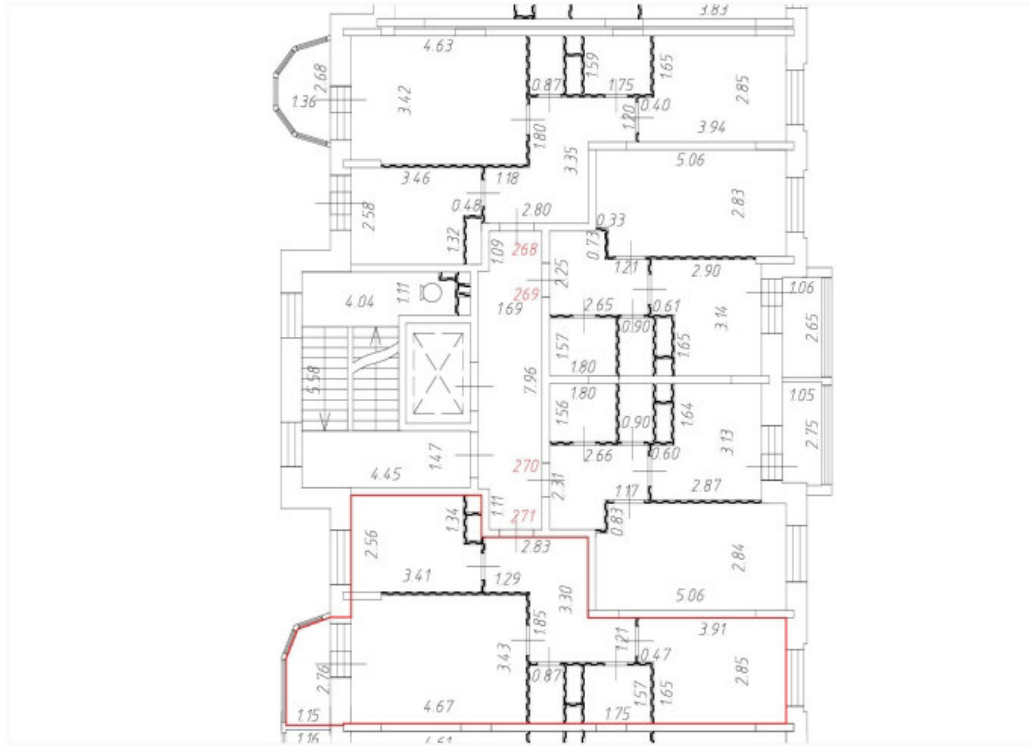

Условные обозначения:

— Часть границы вновь образованного помещения;

 Дверь остекленная (на балкон, лоджию);

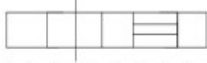
 Стена с окном и дверью;

 Лестница;

 Перегородка.

Масштаб 1:200

План этажа (части этажа)

8 этаж
10 секция

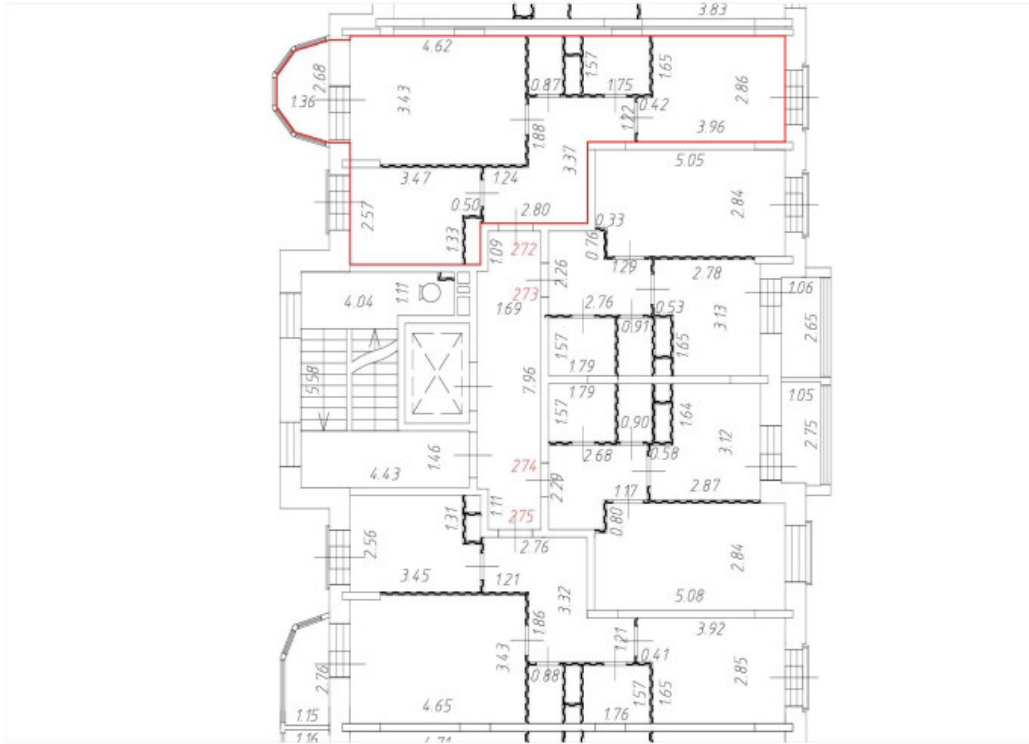
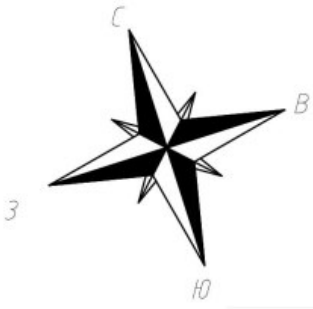

Условные обозначения:

— Часть границы вновь образованного помещения;

 Дверь остекленная (на балкон, лоджию);

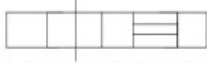
 Стена с окном и дверью;

 Лестница;

 Перегородка.

Масштаб 1:200

План этажа (части этажа)

8 этаж
10 секция

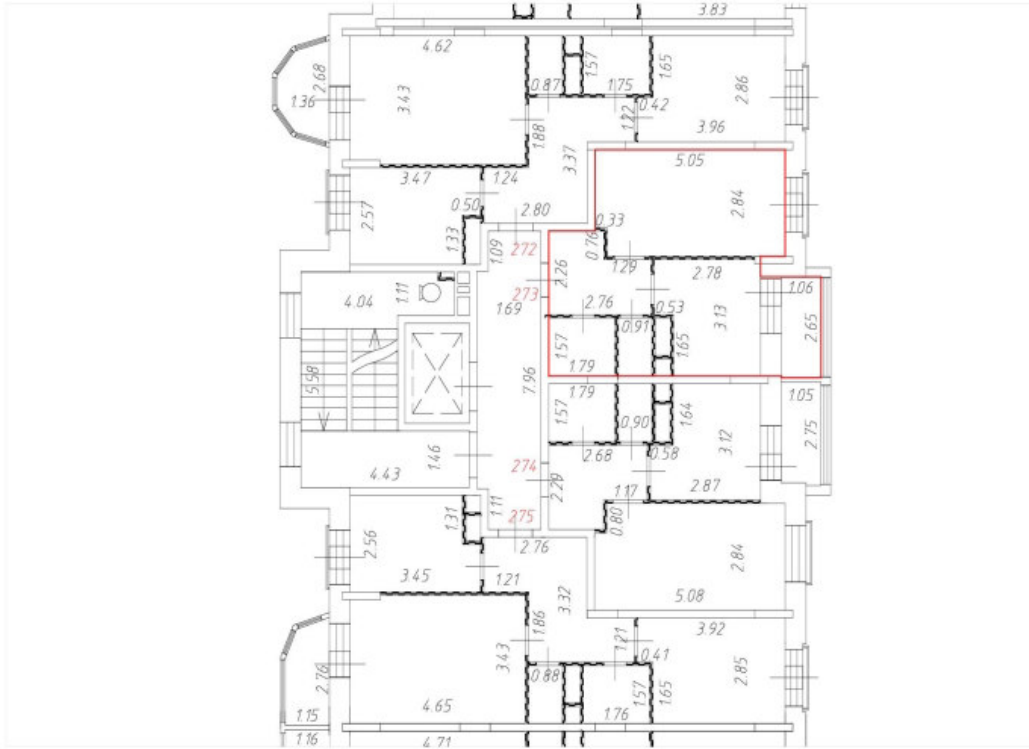
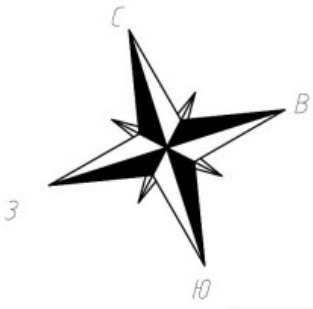

Условные обозначения:

— Часть границы вновь образованного помещения;

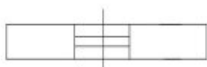
 Дверь остекленная (на балкон, лоджию);

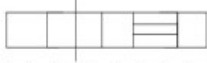
 Стена с окном и дверью;

 Лестница;

 Перегородка.

Масштаб 1:200

План этажа (части этажа)

8 этаж
10 секция

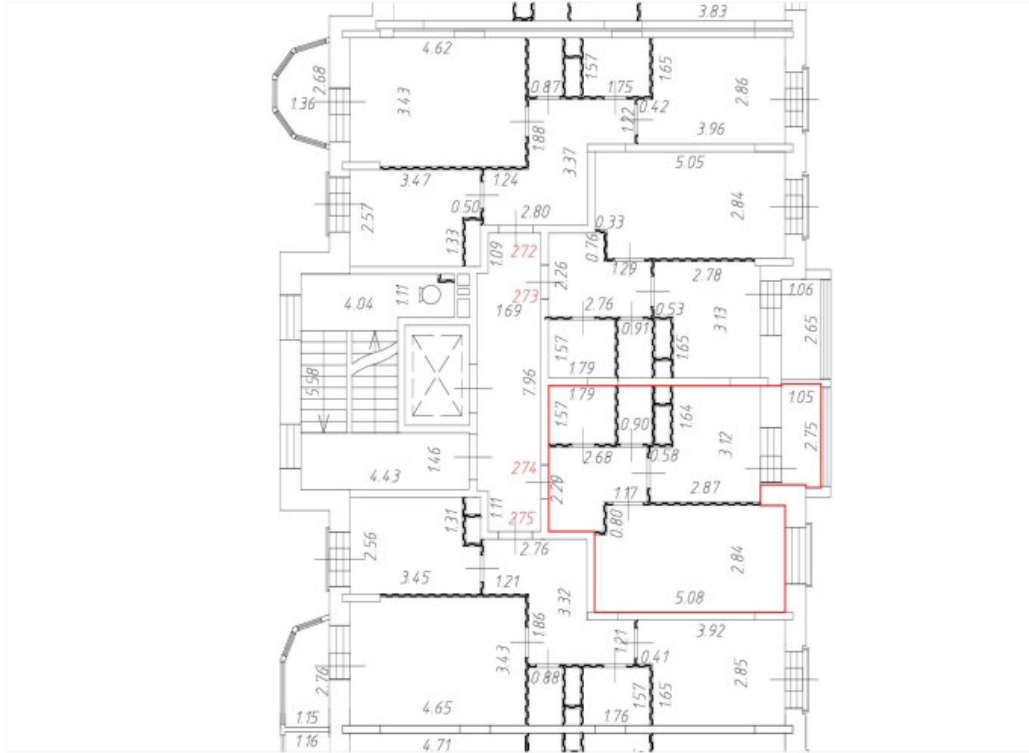

Условные обозначения:

— Часть границы вновь образованного помещения;

 Дверь остекленная (на балкон, лоджию);

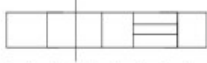
 Стена с окном и дверью;

 Лестница;

 Перегородка.

Масштаб 1:200

План этажа (части этажа)

8 этаж
10 секция

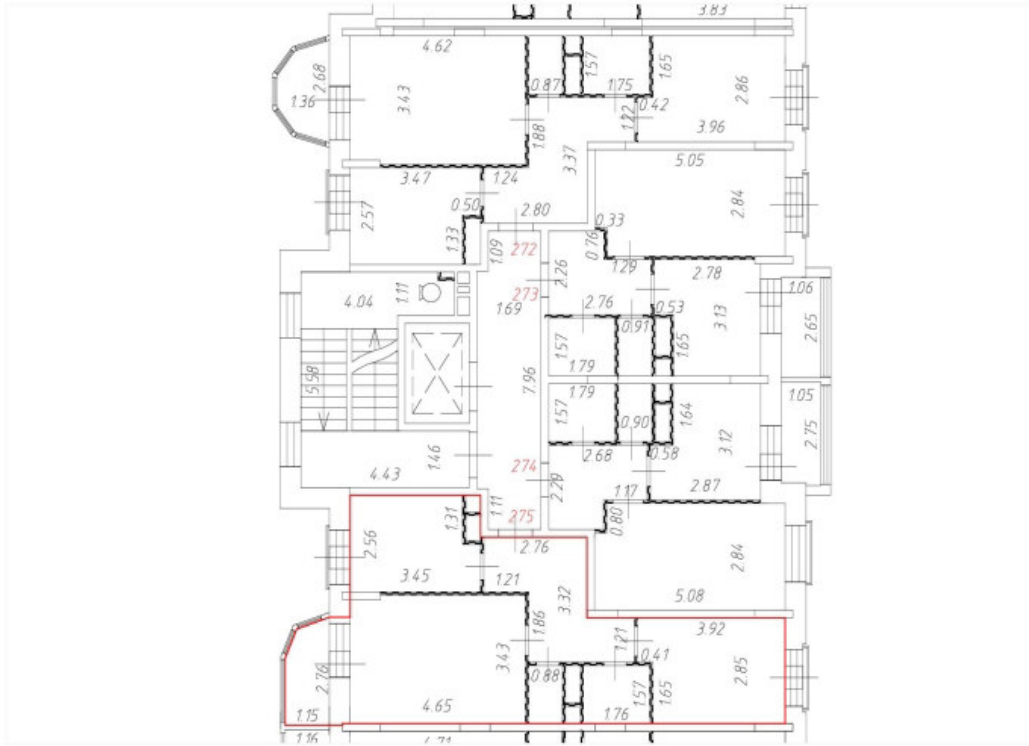
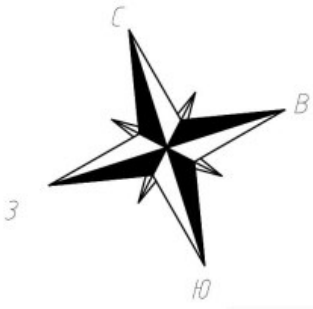

Условные обозначения:

— Часть границы вновь образованного помещения;

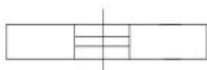
 Дверь остекленная (на балкон, лоджию);

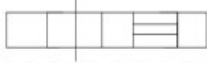
 Стена с окном и дверью;

 Лестница;

 Перегородка.



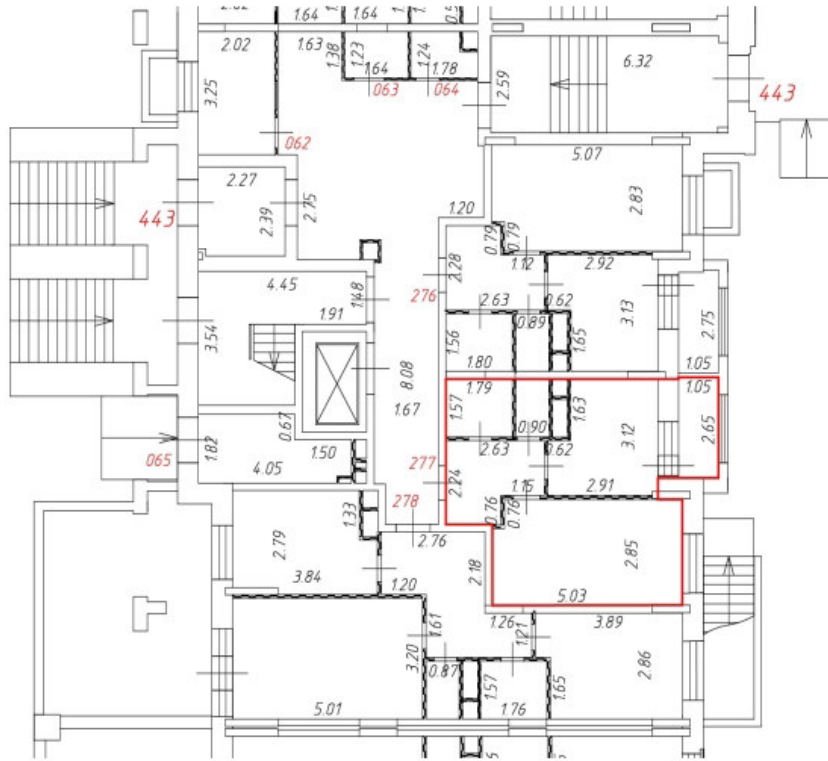
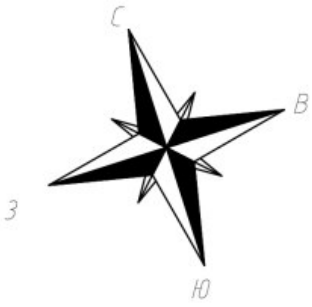

Масштаб 1:200

План этажа (части этажа)

1 этаж
11 секция

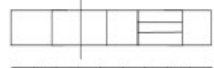

Условные обозначения:

-  Часть границы вновь образованного помещения;
-  Дверь остекленная (на балкон, лоджию);
-  Стена с окном и дверью;
-  Лестница;
-  Перегородка.

Масштаб 1:200

План этажа (части этажа)

1 этаж
11 секция

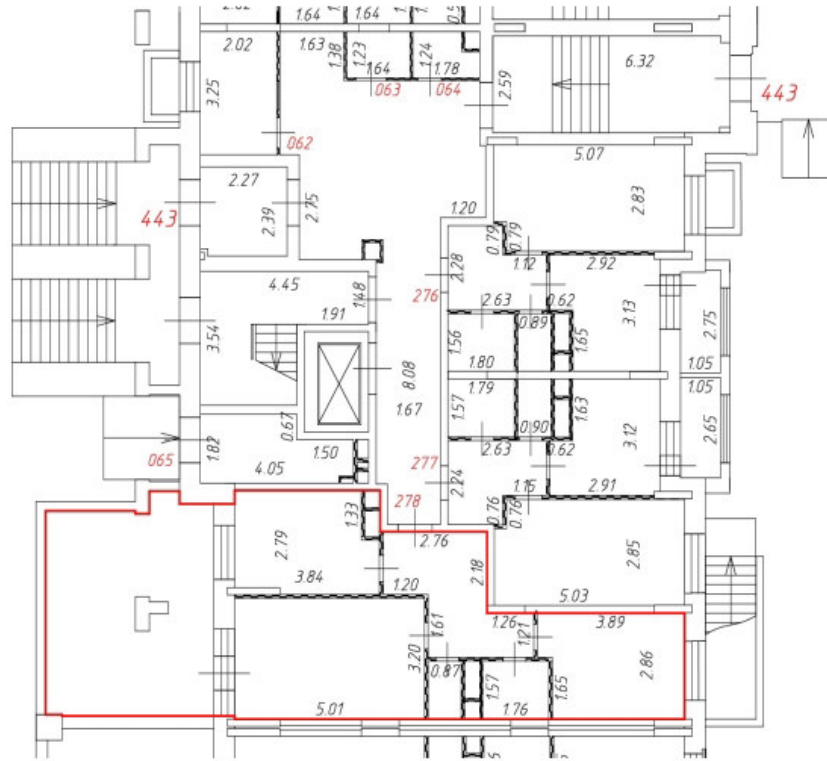
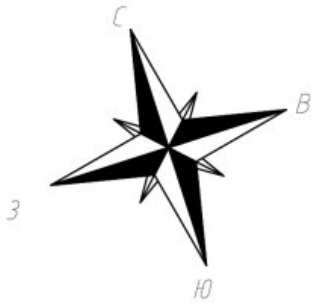

Условные обозначения:

— Часть границы вновь образованного помещения;

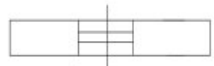

Дверь остекленная (на балкон, лоджию);

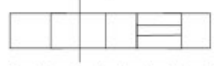

Стена с окном и дверью;



Лестница;



Перегородка.

Масштаб 1:200

План этажа (части этажа)

2 этаж
11 секция

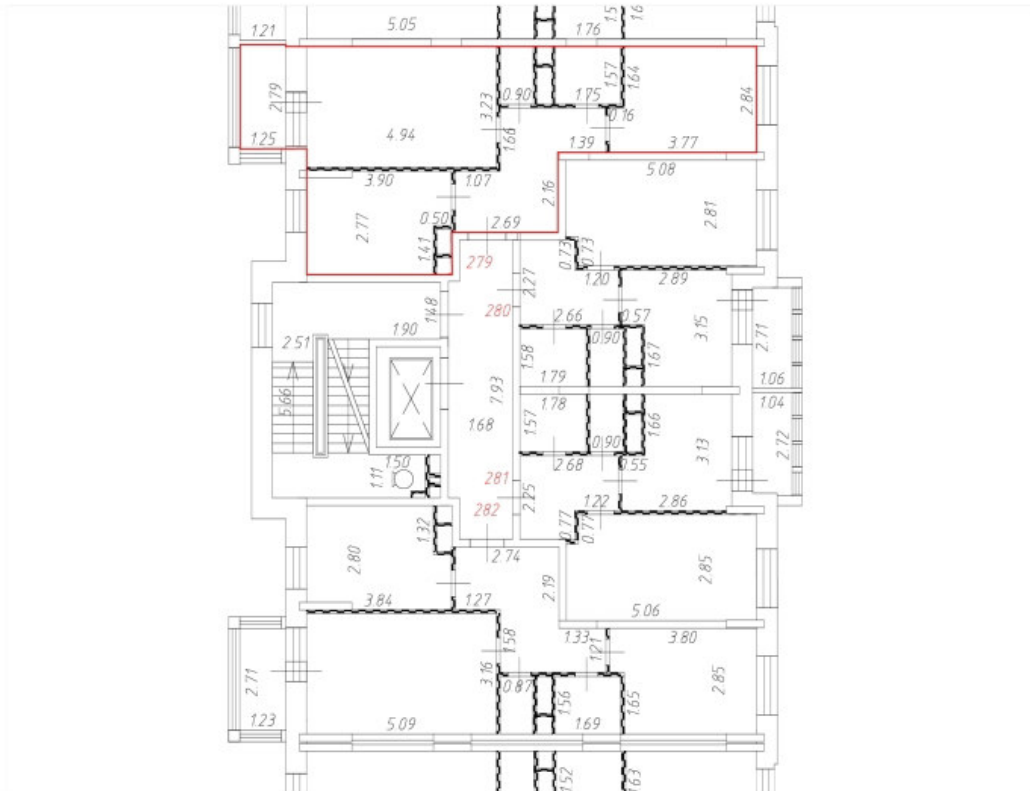
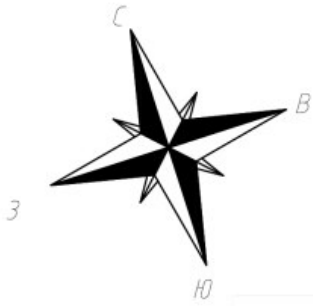

Условные обозначения:

— Часть границы вновь образованного помещения;

 Дверь остекленная (на балкон, лоджию);

 Стена с окном и дверью;

 Лестница;

 Перегородка.

Масштаб 1:200

2 этаж
11 секция

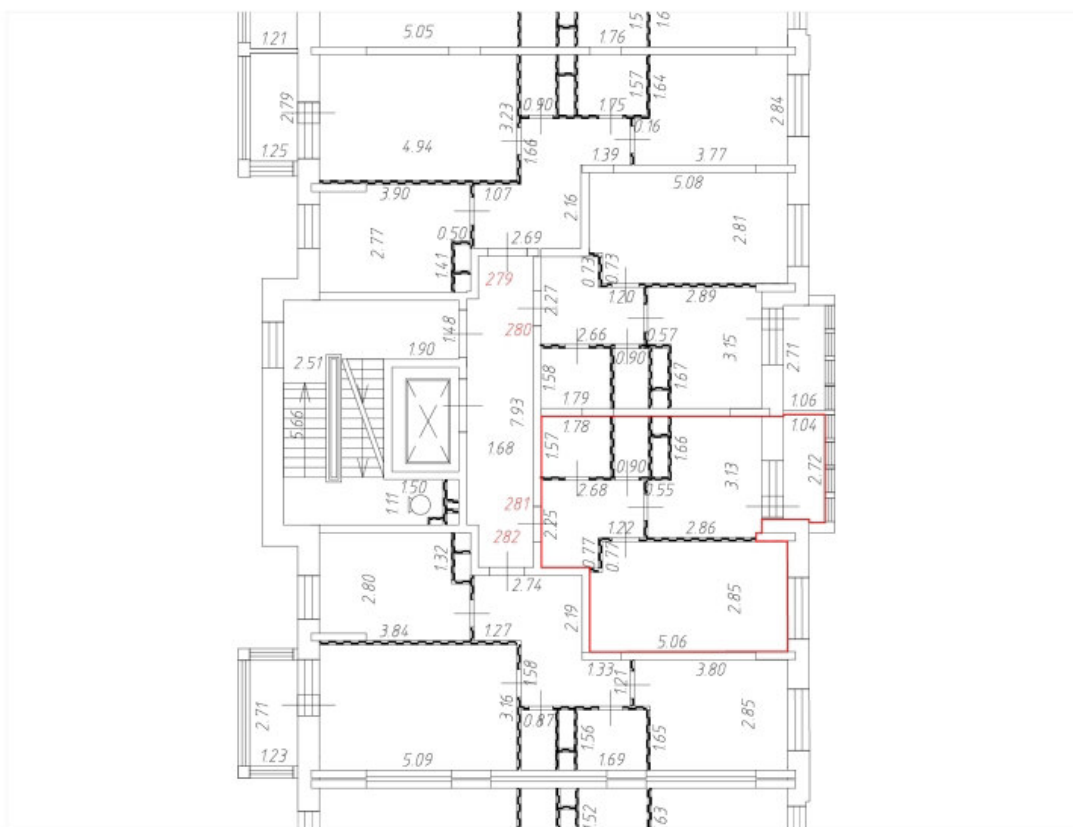

Условные обозначения:

— Часть границы вновь образованного помещения;

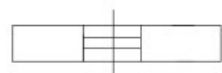

Дверь остекленная (на балкон, лоджию);



Стена с окном и дверью;



Лестница;



Перегородка.

Масштаб 1:200

2 этаж
11 секция

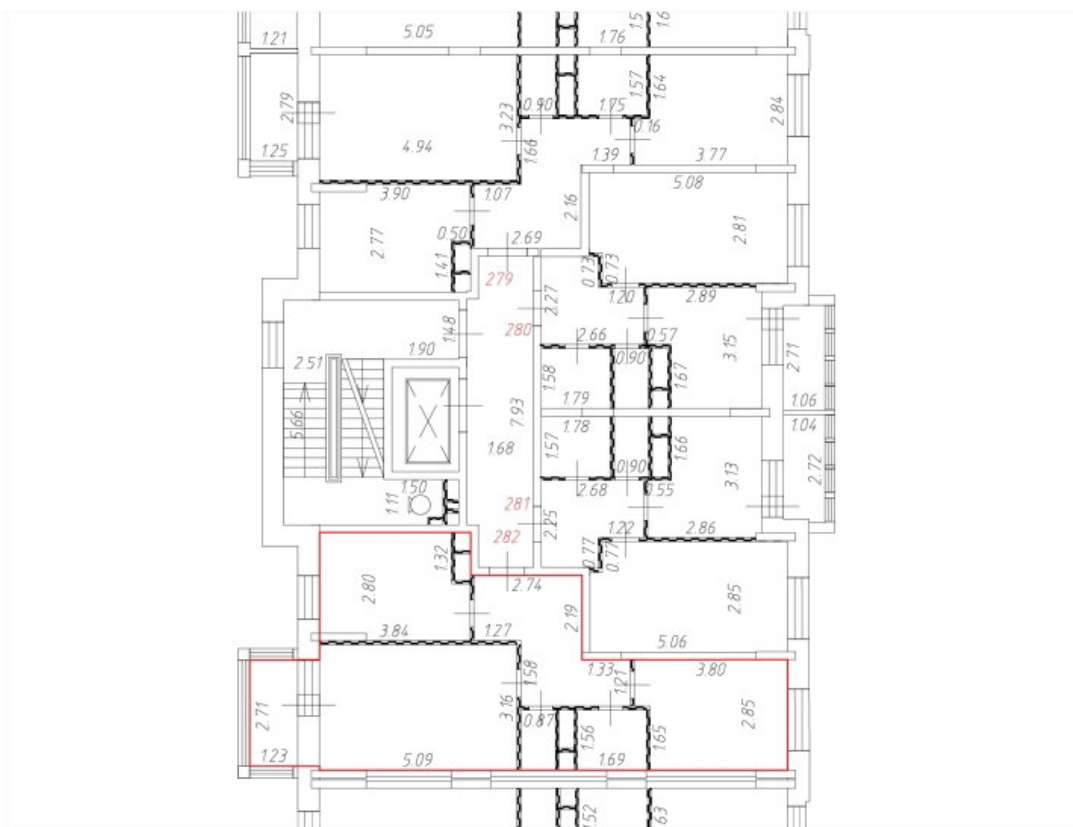

Условные обозначения:

— Часть границы вновь образованного помещения;

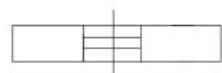

Дверь остекленная (на балкон, лоджию);



Стена с окном и дверью;



Лестница;



Перегородка.

Масштаб 1:200

План этажа (части этажа)

3 этаж
11 секция

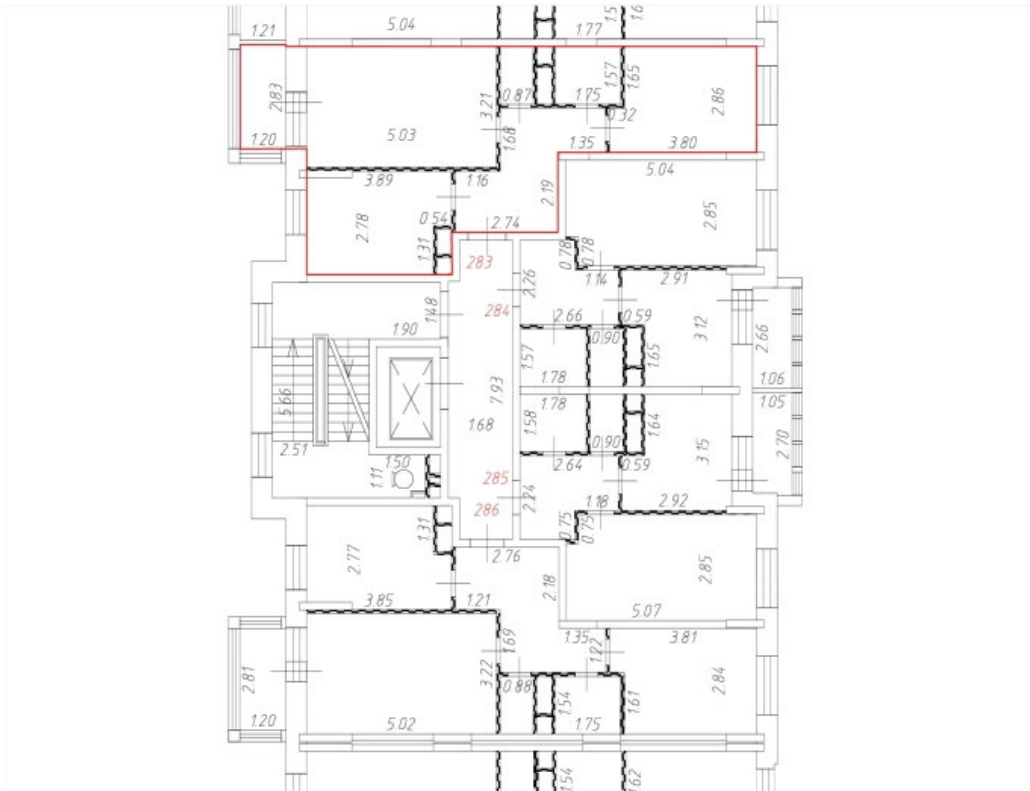
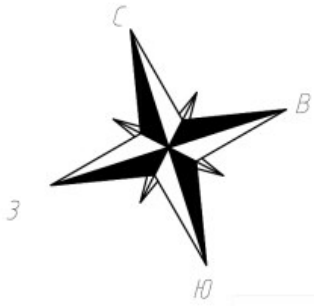

Условные обозначения:

— Часть границы вновь образованного помещения;

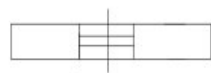

Дверь остекленная (на балкон, лоджию);



Стена с окном и дверью;

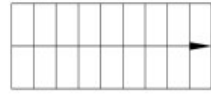

Лестница;



Перегородка.

Масштаб 1:200

План этажа (части этажа)

3 этаж
11 секция

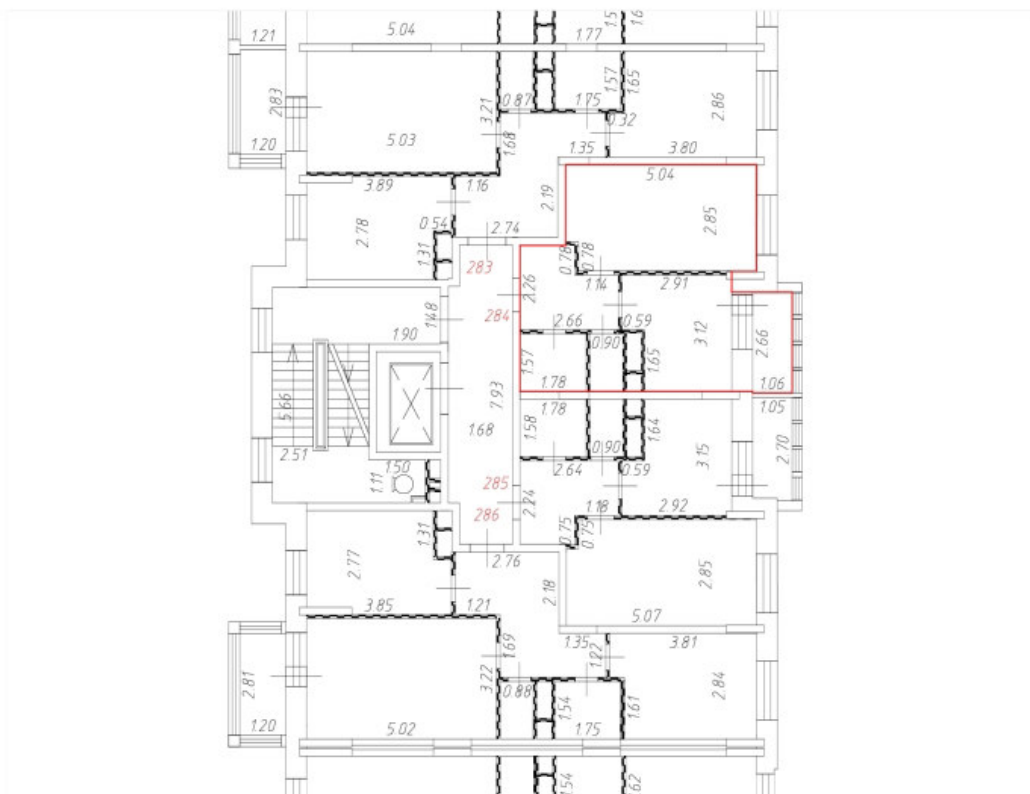
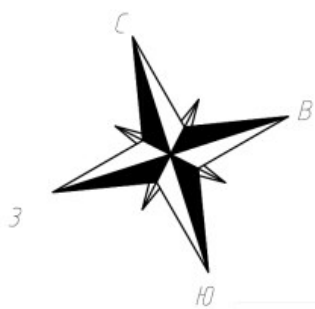

Условные обозначения:

— Часть границы вновь образованного помещения;



Дверь остекленная (на балкон, лоджию);



Стена с окном и дверью;



Лестница;

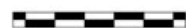

Перегородка.

Масштаб 1:200

План этажа (части этажа)

3 этаж
11 секция

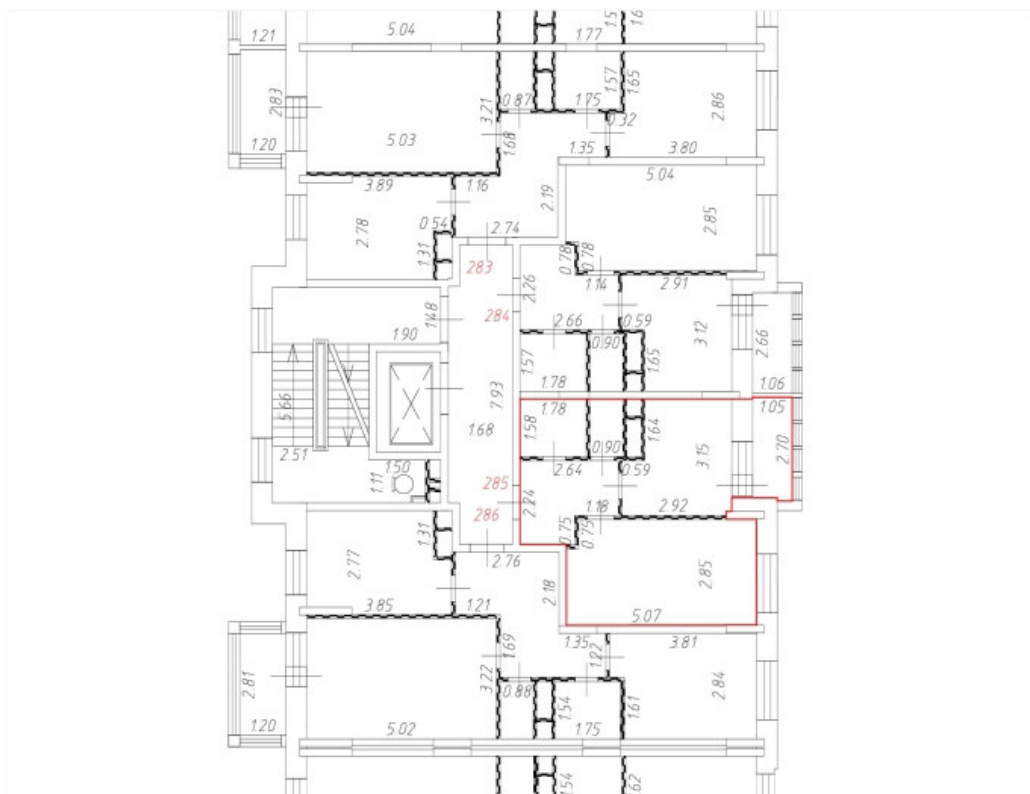
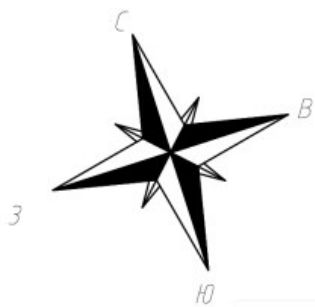

Условные обозначения:

— Часть границы вновь образованного помещения;

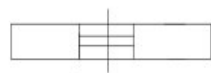

Дверь остекленная (на балкон, лоджию);



Стена с окном и дверью;

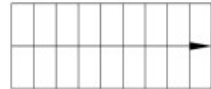

Лестница;



Перегородка.

Масштаб 1:200

План этажа (части этажа)

3 этаж
11 секция

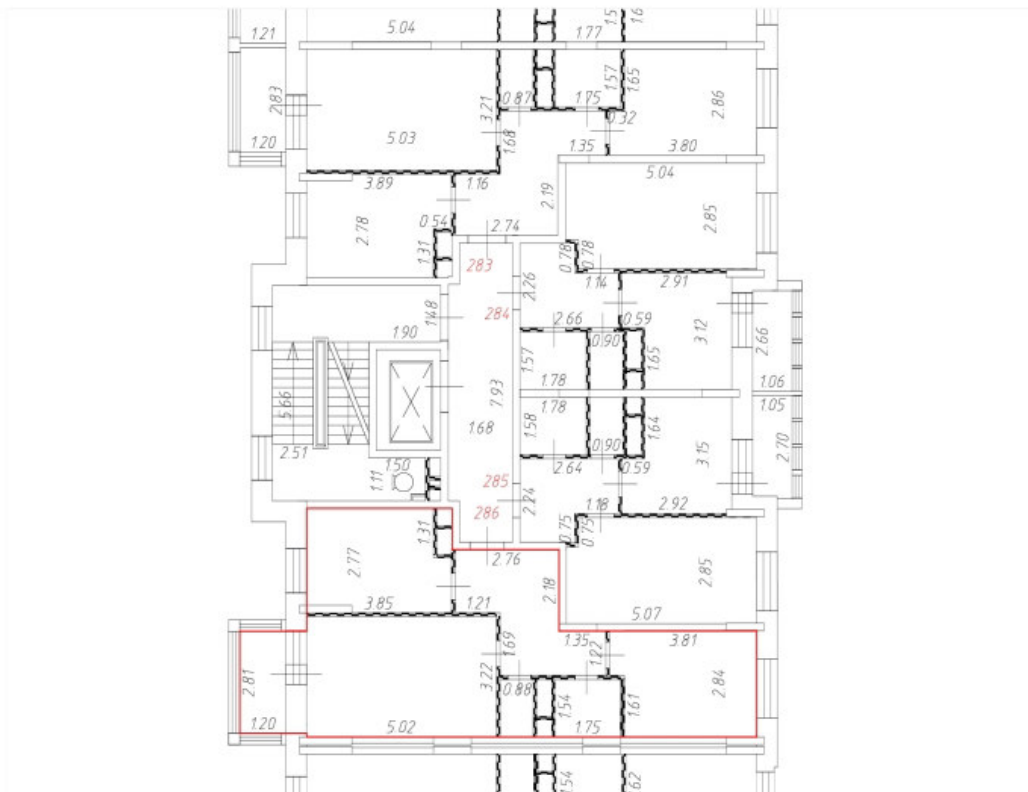
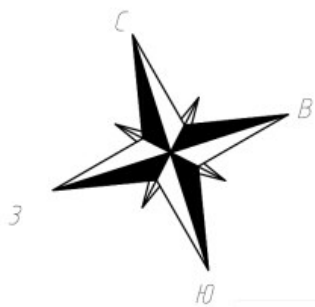

Условные обозначения:

— Часть границы вновь образованного помещения;

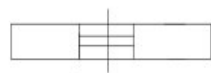

Дверь остекленная (на балкон, лоджию);



Стена с окном и дверью;

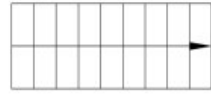

Лестница;

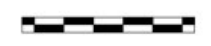

Перегородка.

Масштаб 1:200

План этажа (части этажа)

4 этаж
11 секция

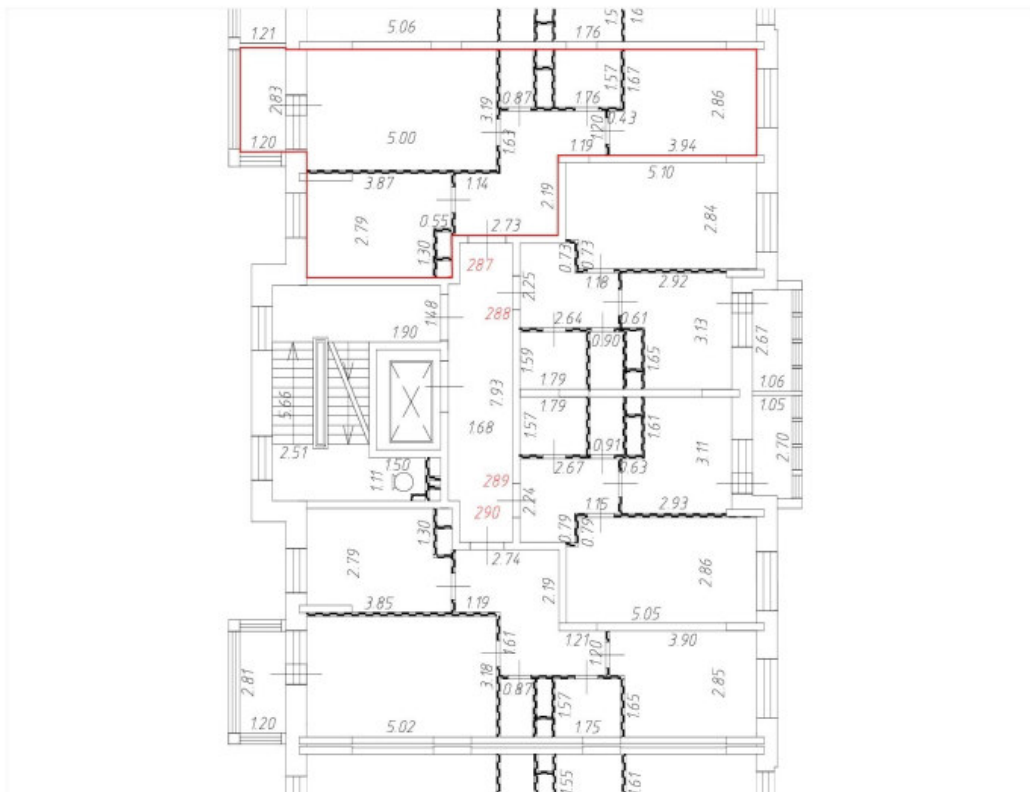

Условные обозначения:

— Часть границы вновь образованного помещения;



Дверь остекленная (на балкон, лоджию);

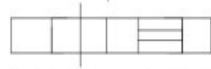

Стена с окном и дверью;

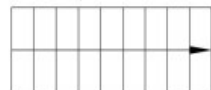

Лестница;



Перегородка.

Масштаб 1:200

План этажа (части этажа)

4 этаж
11 секция

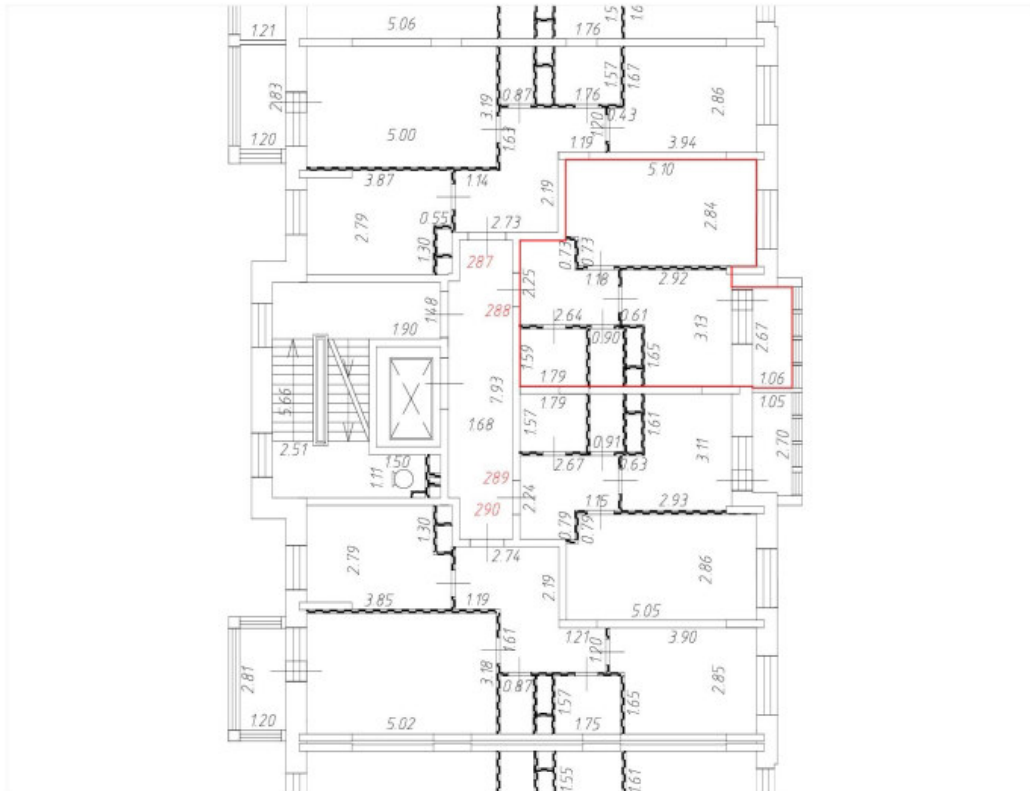
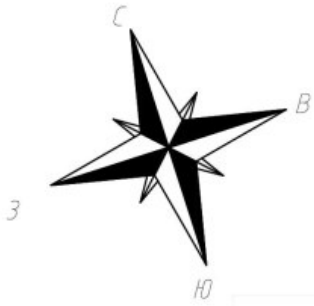

Условные обозначения:

— Часть границы вновь образованного помещения;

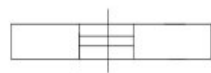

Дверь остекленная (на балкон, лоджию);



Стена с окном и дверью;

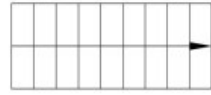

Лестница;



Перегородка.

Масштаб 1:200

План этажа (части этажа)

4 этаж
11 секция

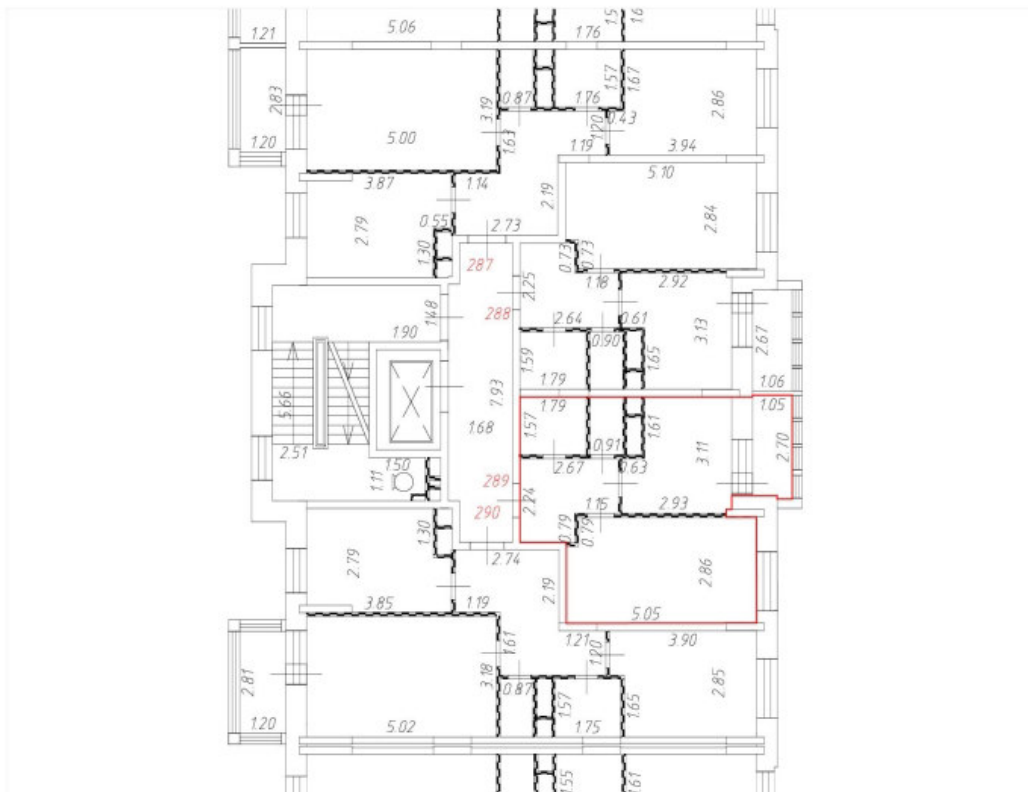
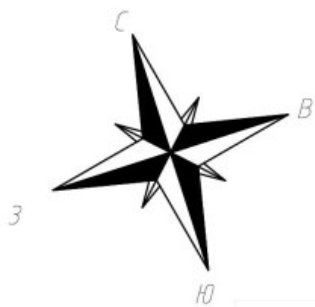

Условные обозначения:

— Часть границы вновь образованного помещения;



Дверь остекленная (на балкон, лоджию);

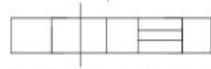

Стена с окном и дверью;

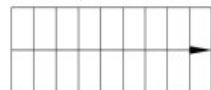

Лестница;



Перегородка.

Масштаб 1:200

План этажа (части этажа)

4 этаж
11 секция

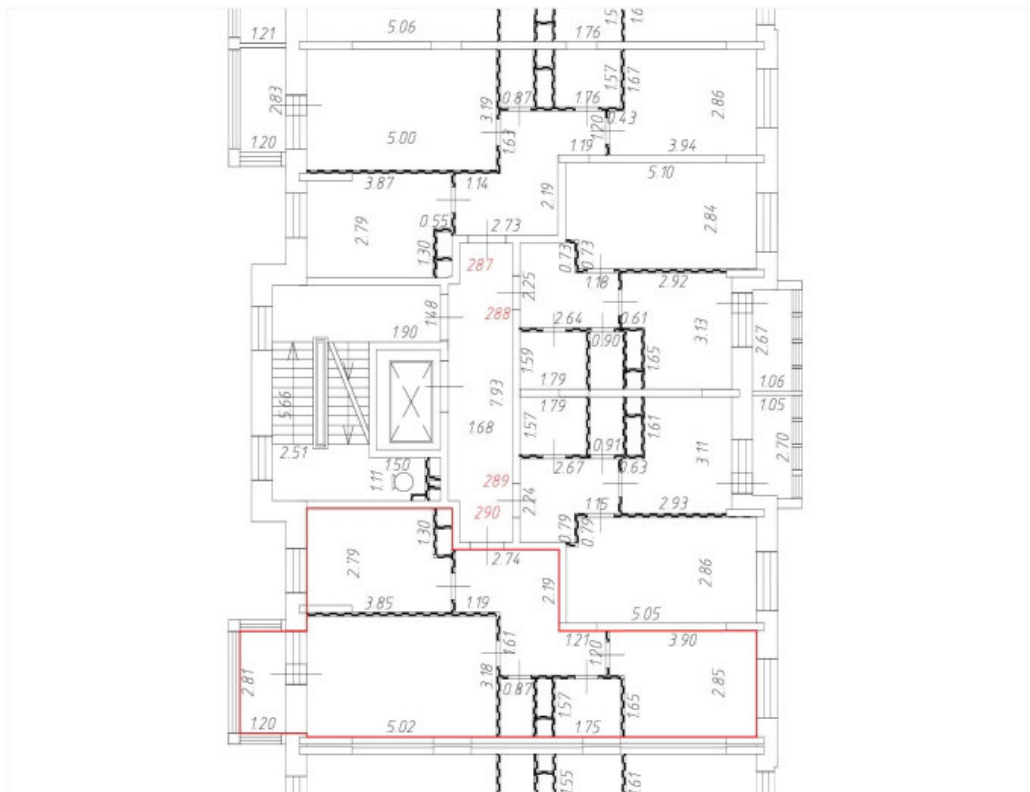
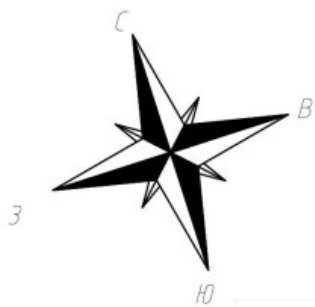

Условные обозначения:

— Часть границы вновь образованного помещения;



Дверь остекленная (на балкон, лоджию);



Стена с окном и дверью;

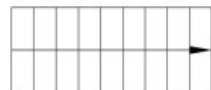

Лестница;



Перегородка.

Масштаб 1:200

План этажа (части этажа)

5 этаж
11 секция

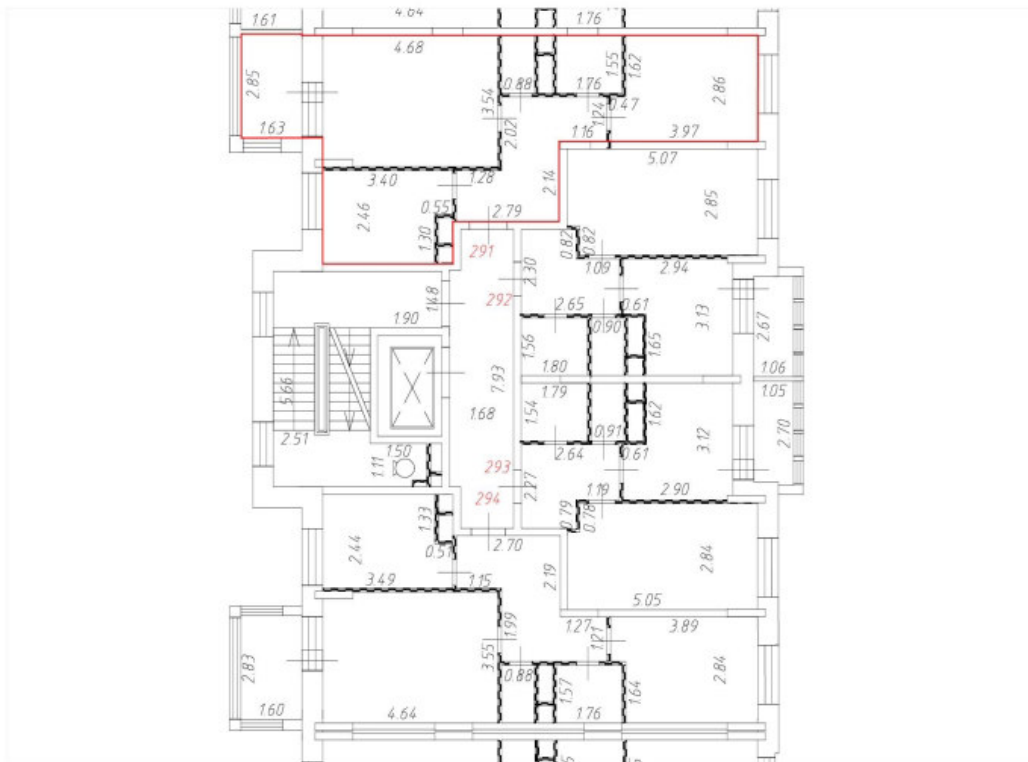
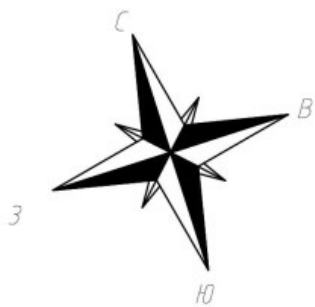

Условные обозначения:

— Часть границы вновь образованного помещения;



Дверь остекленная (на балкон, лоджию);

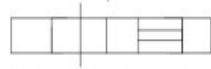

Стена с окном и дверью;

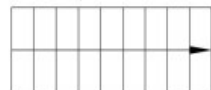

Лестница;



Перегородка.

Масштаб 1:200

План этажа (части этажа)

5 этаж
11 секция

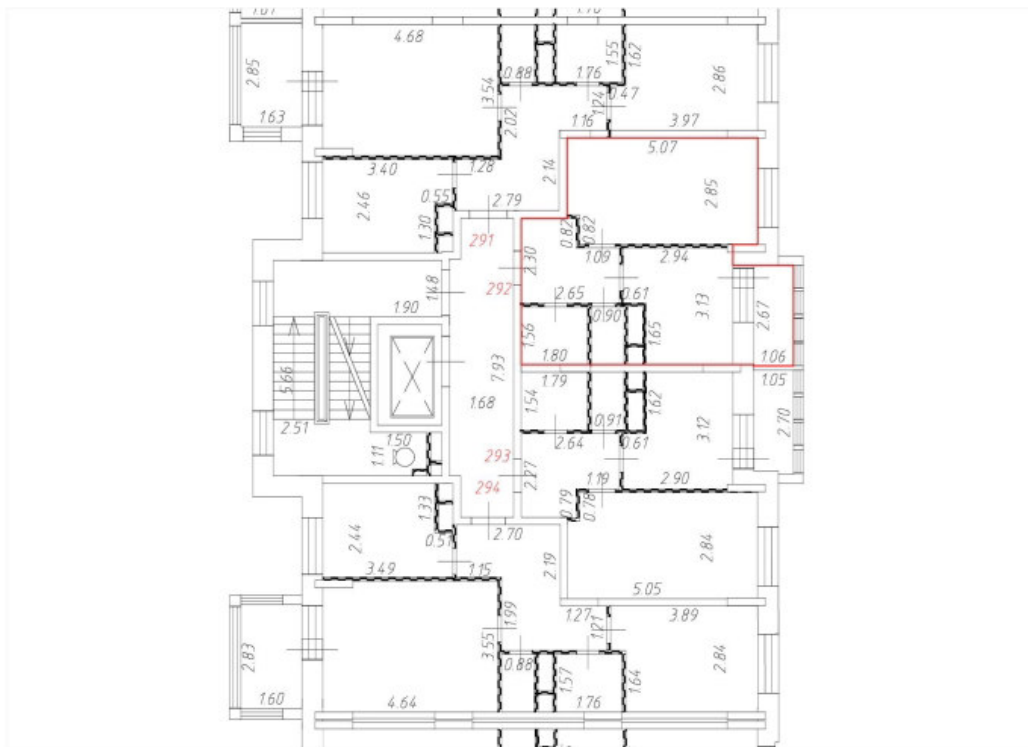
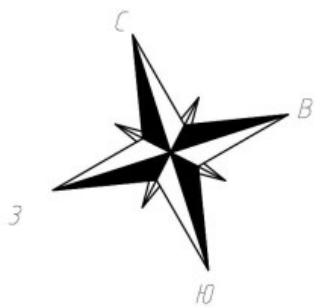

Условные обозначения:

— Часть границы вновь образованного помещения;

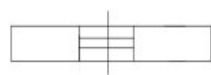

Дверь остекленная (на балкон, лоджию);

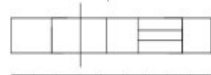

Стена с окном и дверью;

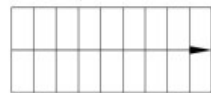

Лестница;



Перегорodka.

Масштаб 1:200

План этажа (части этажа)

5 этаж
11 секция

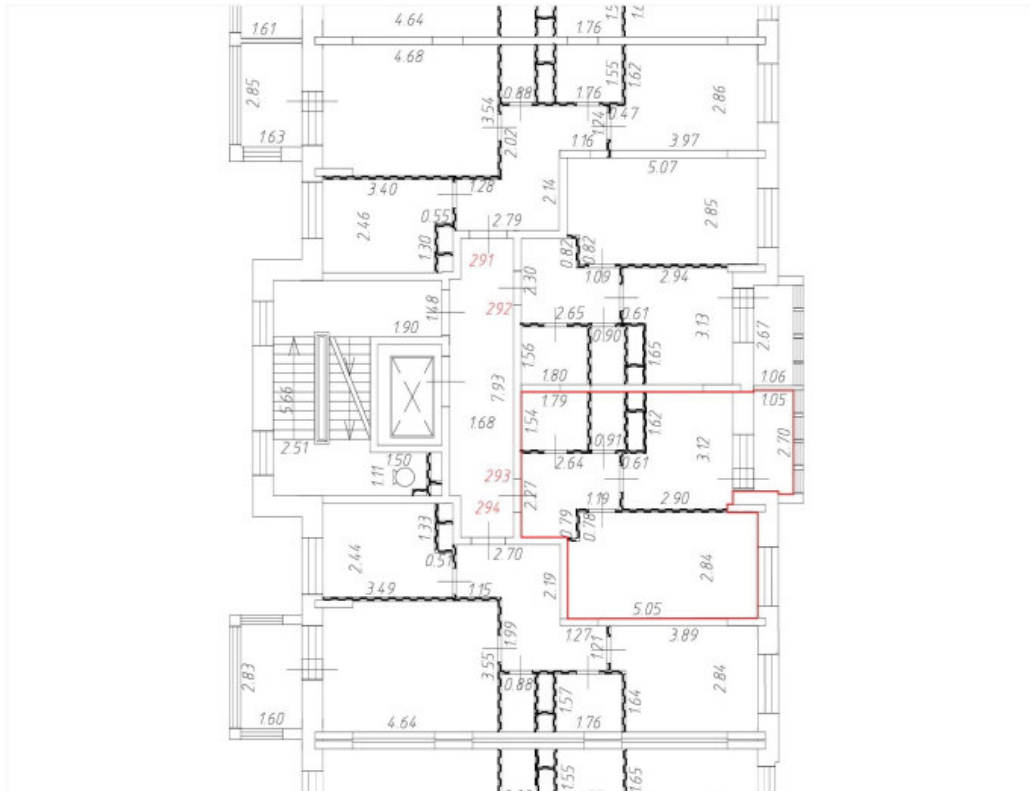
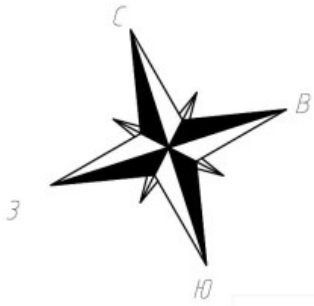

Условные обозначения:

— Часть границы вновь образованного помещения;

 Дверь остекленная (на балкон, лоджию);

 Стена с окном и дверью;

 Лестница;

 Перегородка.

Масштаб 1:200

План этажа (части этажа)

5 этаж
11 секция

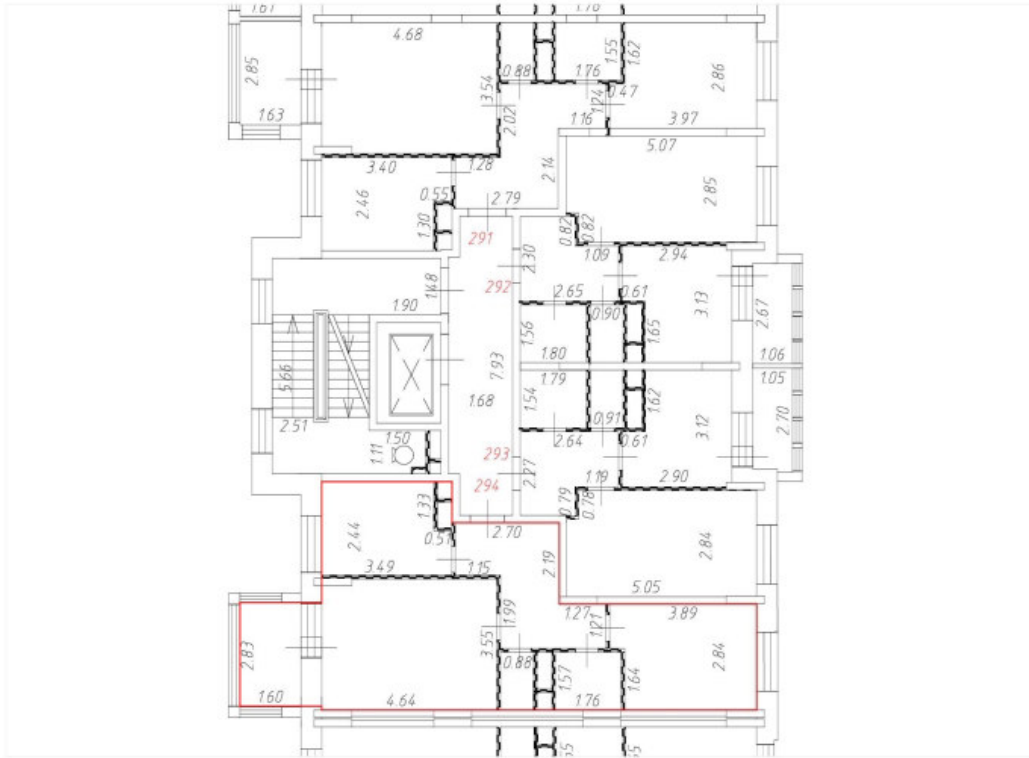
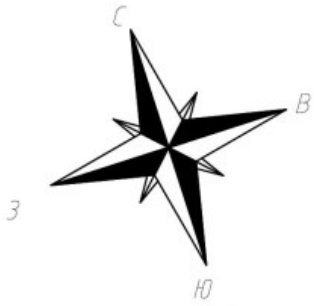

Условные обозначения:

— Часть границы вновь образованного помещения;

 Дверь остекленная (на балкон, лоджию);

 Стена с окном и дверью;

 Лестница;

 Перегородка.

Масштаб 1:200

План этажа (части этажа)

6 этаж
11 секция

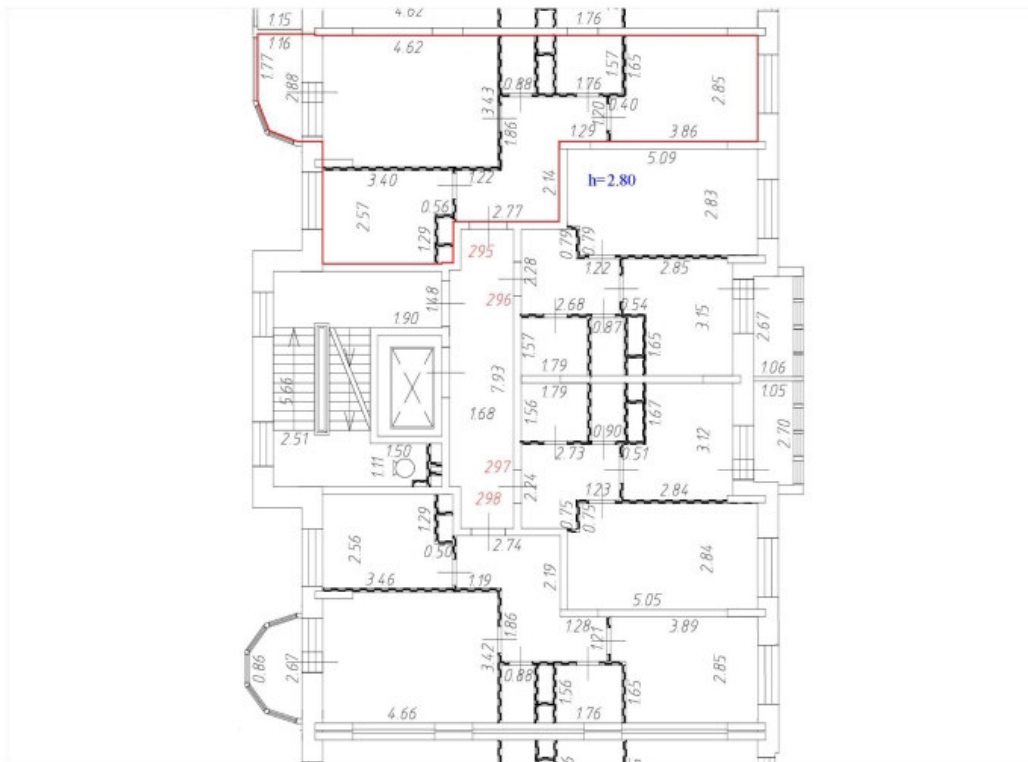
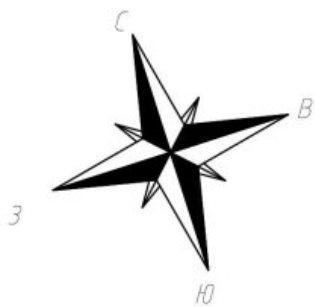

Условные обозначения:

— Часть границы вновь образованного помещения;

 Дверь остекленная (на балкон, лоджию);

 Стена с окном и дверью;

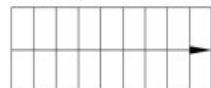
 Лестница;

 Перегородка.

Масштаб 1:200

План этажа (части этажа)

6 этаж
11 секция

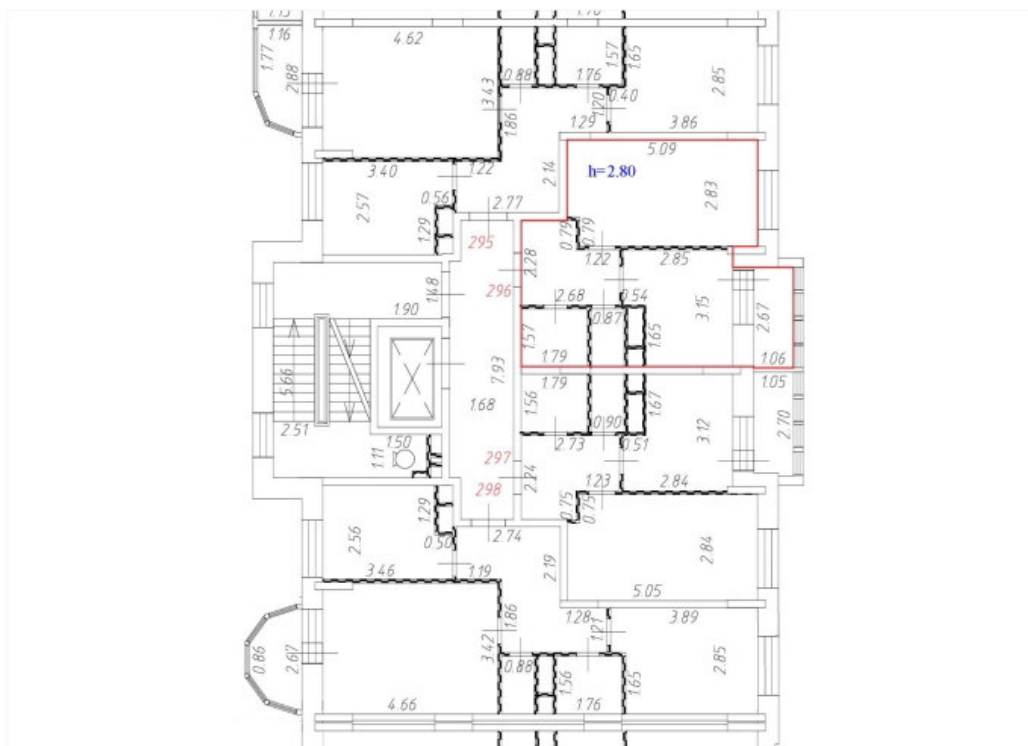
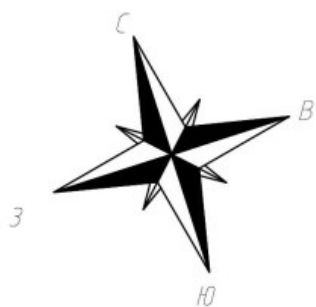

Условные обозначения:

— Часть границы вновь образованного помещения;



Дверь остекленная (на балкон, лоджию);

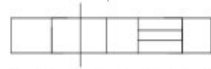

Стена с окном и дверью;

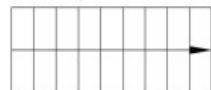

Лестница;



Перегородка.

Масштаб 1:200

План этажа (части этажа)

6 этаж
11 секция

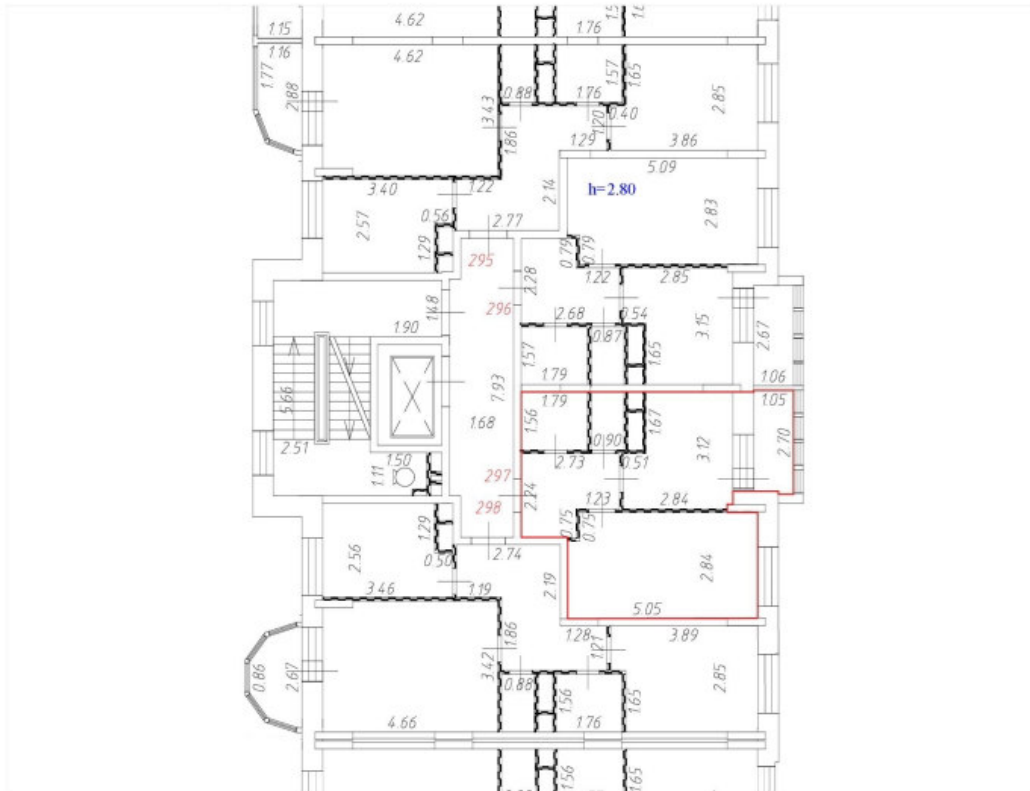
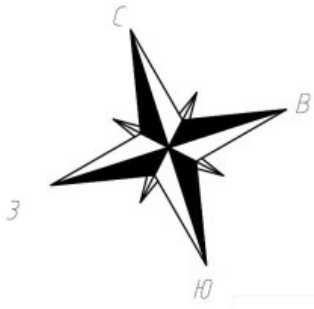

Условные обозначения:

— Часть границы вновь образованного помещения;

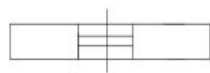

Дверь остекленная (на балкон, лоджию);



Стена с окном и дверью;

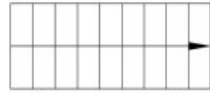

Лестница;



Перегородка.

Масштаб 1:200

План этажа (части этажа)

6 этаж

11 секция

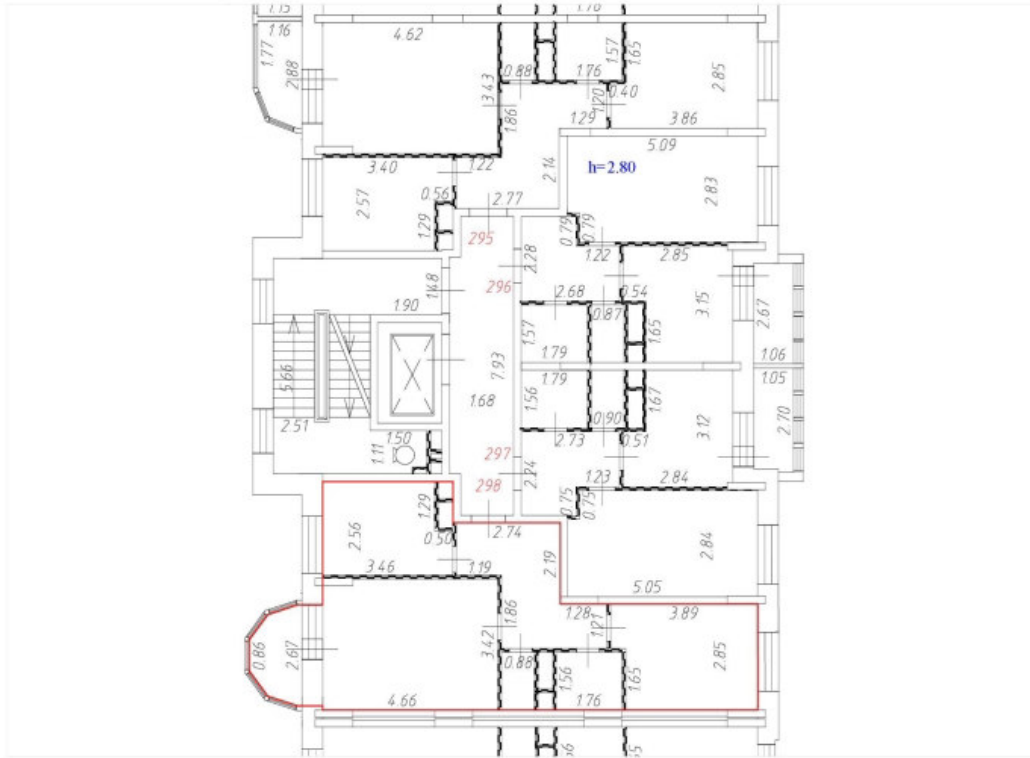
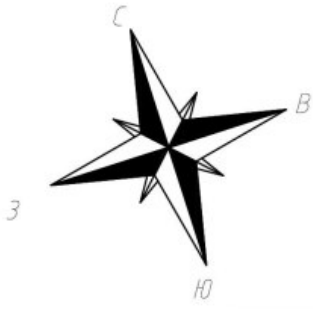

Условные обозначения:

— Часть границы вновь образованного помещения;

 Дверь остекленная (на балкон, лоджию);

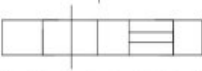
 Стена с окном и дверью;

 Лестница;

 Перегородка.

Масштаб 1:200

План этажа (части этажа)

7 этаж
11 секция

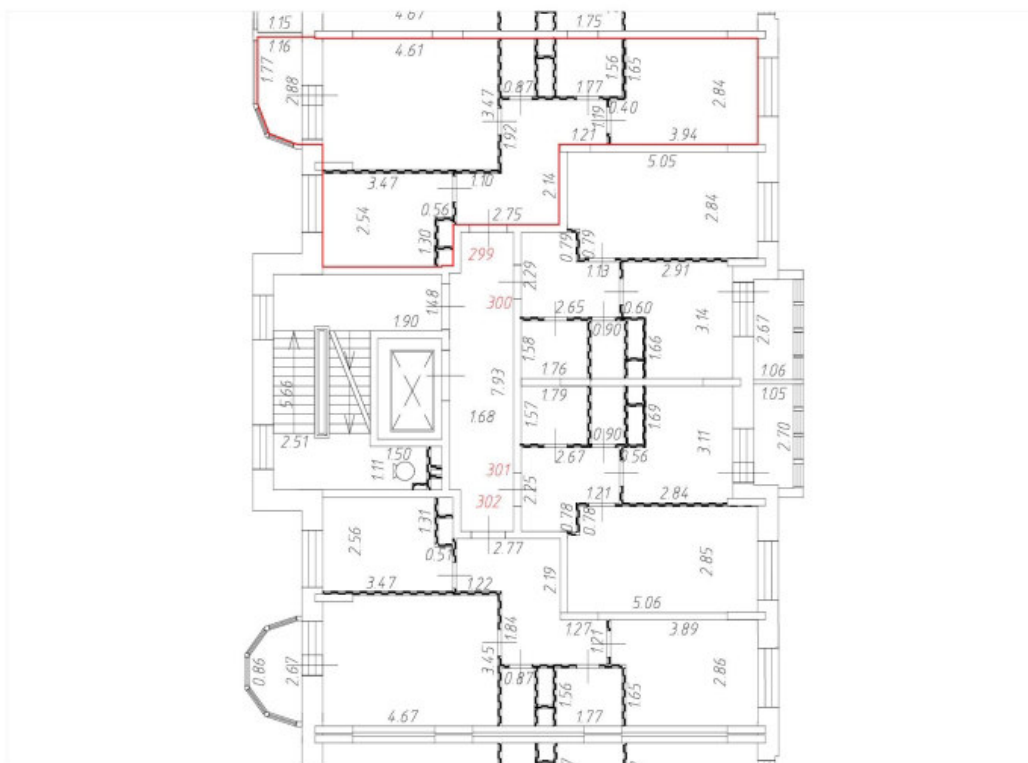
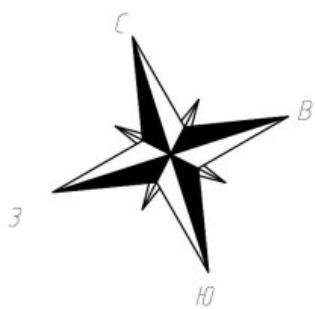

Условные обозначения:

— Часть границы вновь образованного помещения;

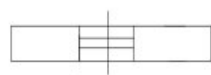

Дверь остекленная (на балкон, лоджию);

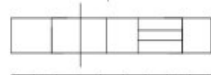

Стена с окном и дверью;

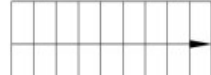

Лестница;



Перегородка.

Масштаб 1:200

План этажа (части этажа)

7 этаж
11 секция

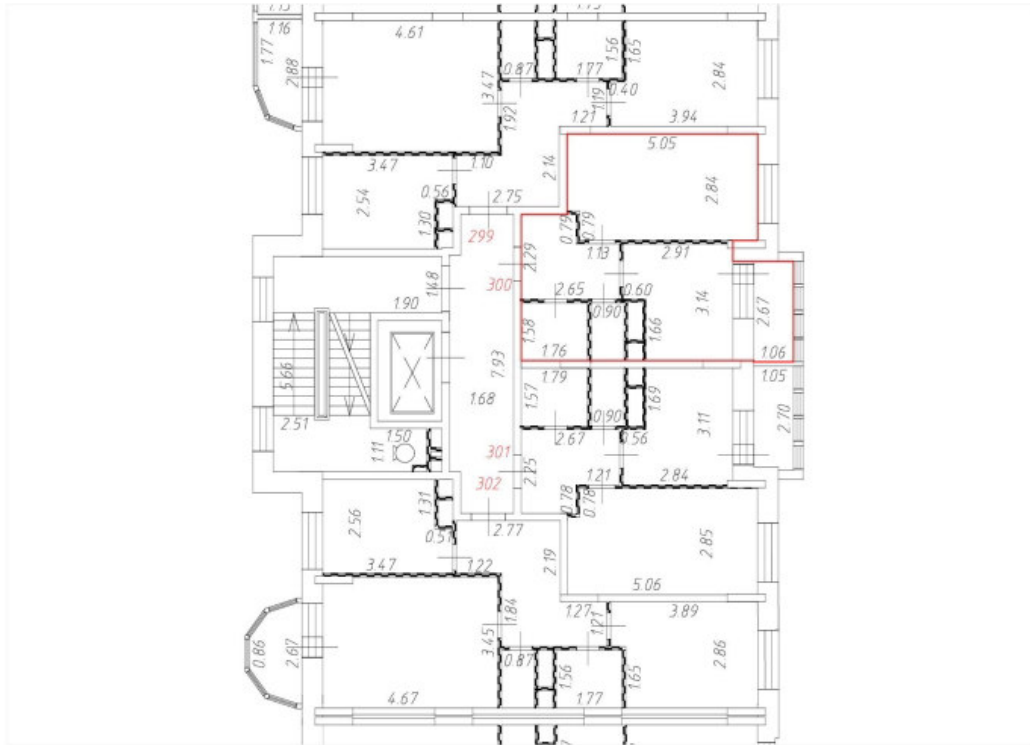
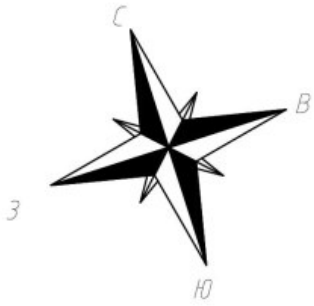

Условные обозначения:

— Часть границы вновь образованного помещения;

 Дверь остекленная (на балкон, лоджию);

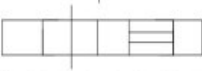
 Стена с окном и дверью;

 Лестница;

 Перегородка.

Масштаб 1:200

План этажа (части этажа)

7 этаж
11 секция

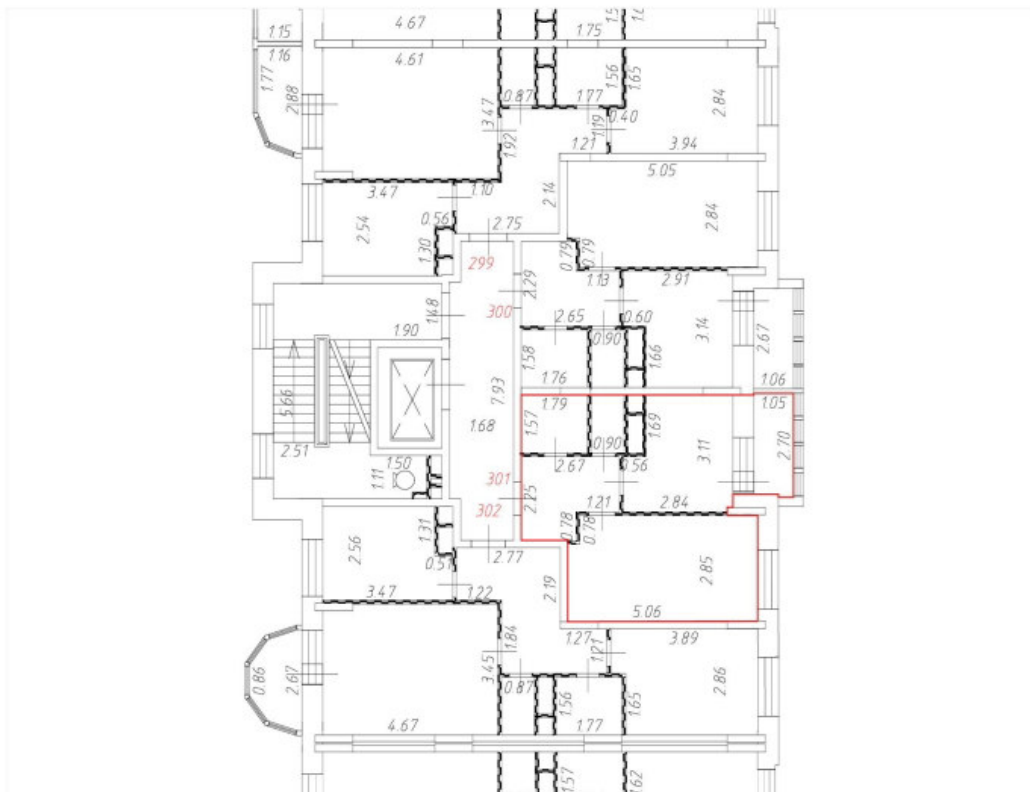
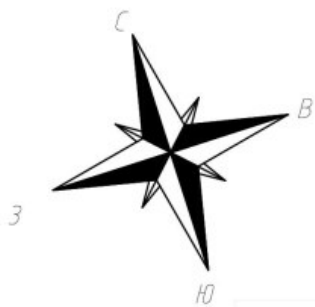

Условные обозначения:

— Часть границы вновь образованного помещения;

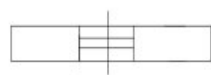

Дверь остекленная (на балкон, лоджию);

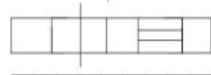

Стена с окном и дверью;

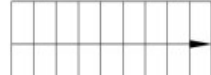

Лестница;



Перегородка.

Масштаб 1:200

План этажа (части этажа)

8 этаж

11 секция

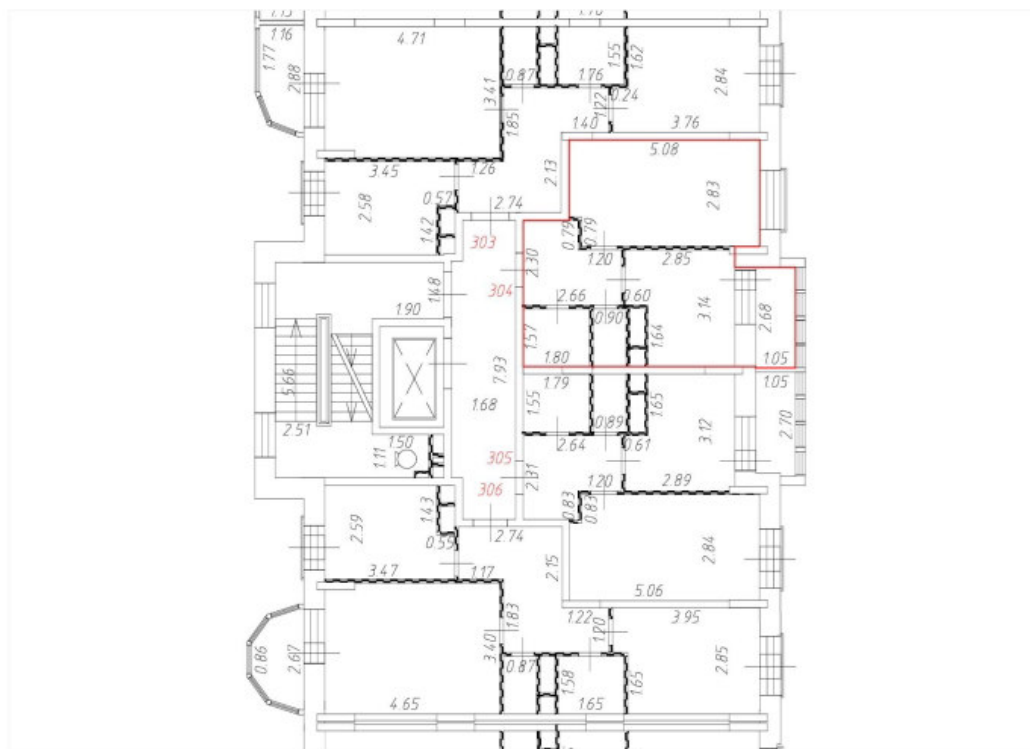
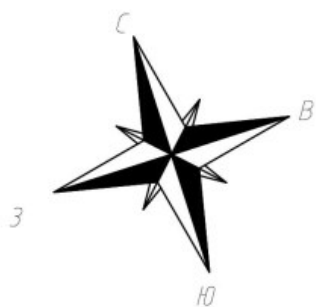

Условные обозначения:

— Часть границы вновь образованного помещения;

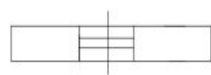

Дверь остекленная (на балкон, лоджию);

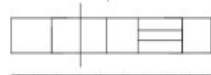

Стена с окном и дверью;

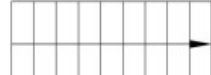

Лестница;



Перегородка.

Масштаб 1:200

План этажа (части этажа)

8 этаж

11 секция

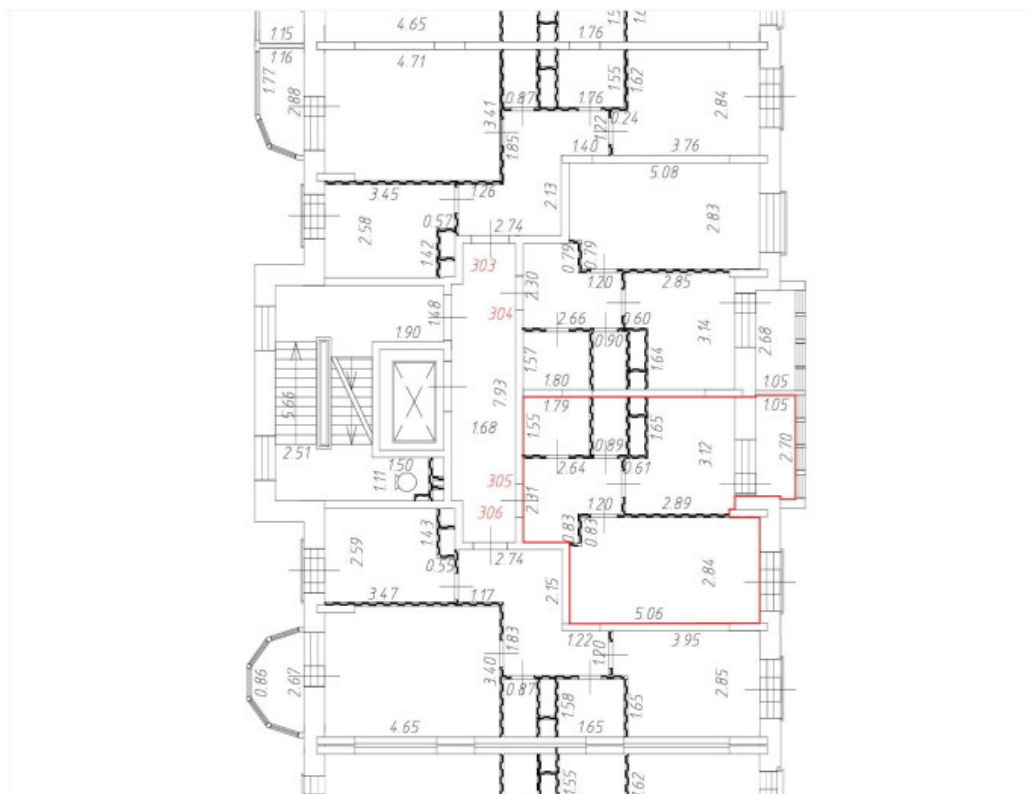
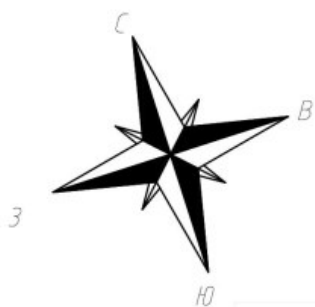

Условные обозначения:

— Часть границы вновь образованного помещения;

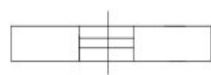

Дверь остекленная (на балкон, лоджию);

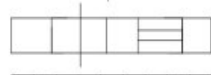

Стена с окном и дверью;

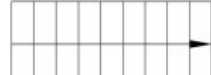

Лестница;



Перегородка.

Масштаб 1:200

План этажа (части этажа)

8 этаж

11 секция

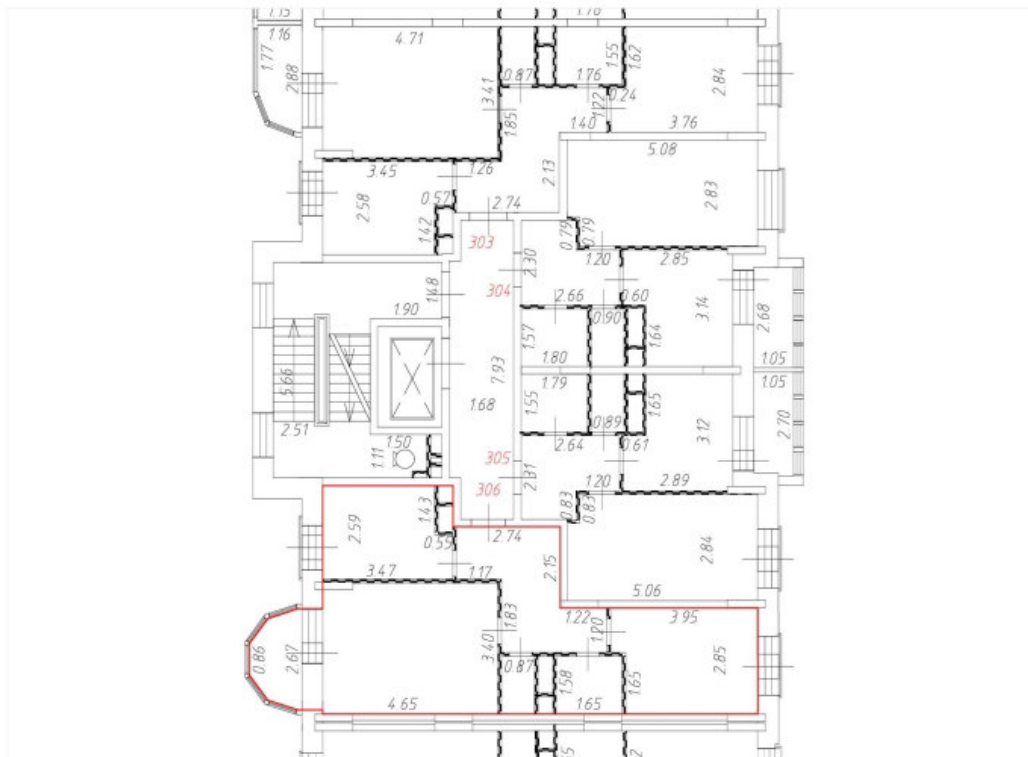
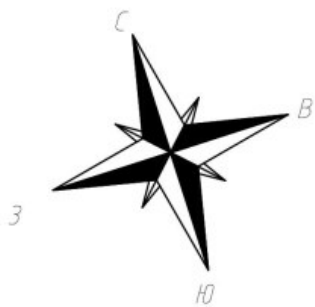

Условные обозначения:

— Часть границы вновь образованного помещения;

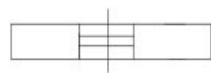

Дверь остекленная (на балкон, лоджию);



Стена с окном и дверью;

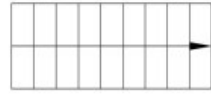

Лестница;



Перегородка.



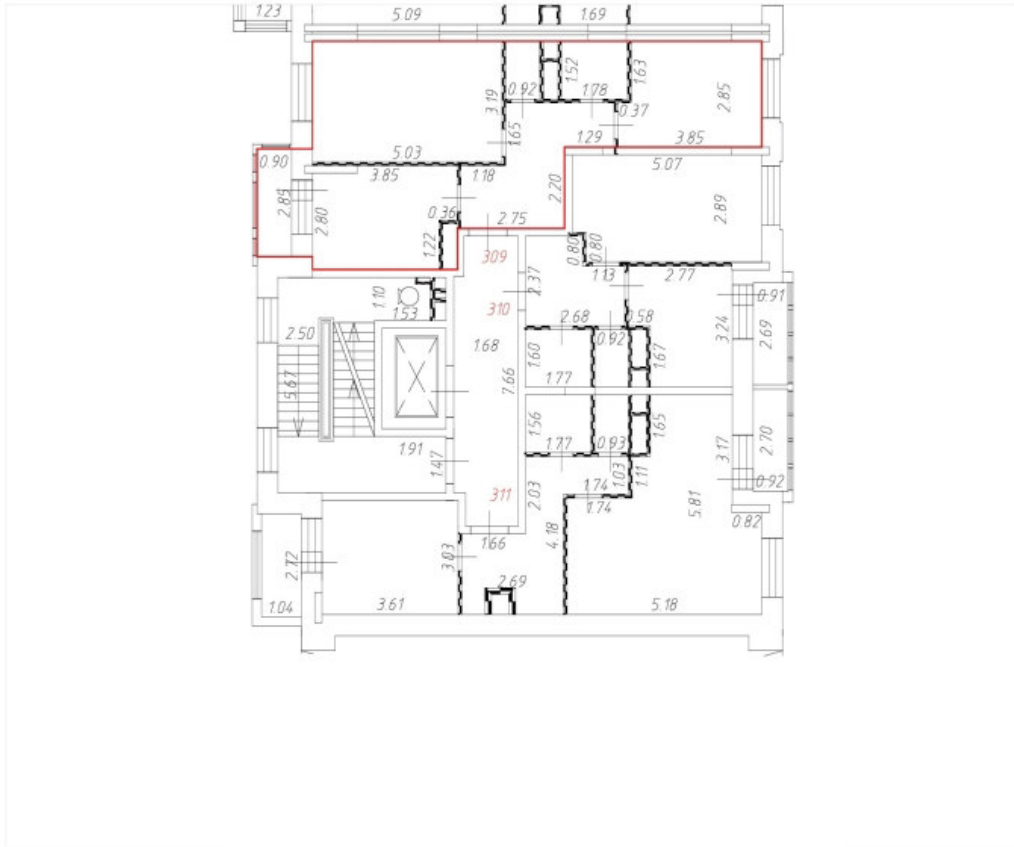
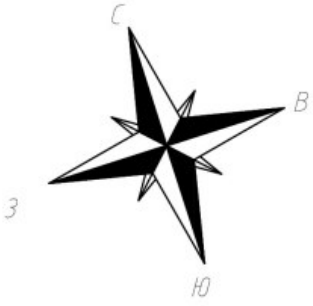

Масштаб 1:200

План этажа (части этажа)

2 этаж
12 секция

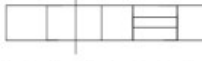
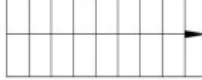

Условные обозначения:

-  Часть границы вновь образованного помещения;
-  Дверь остекленная (на балкон, лоджию);
-  Стена с окном и дверью;
-  Лестница;
-  Перегородка.



Масштаб 1:200

План этажа (части этажа)

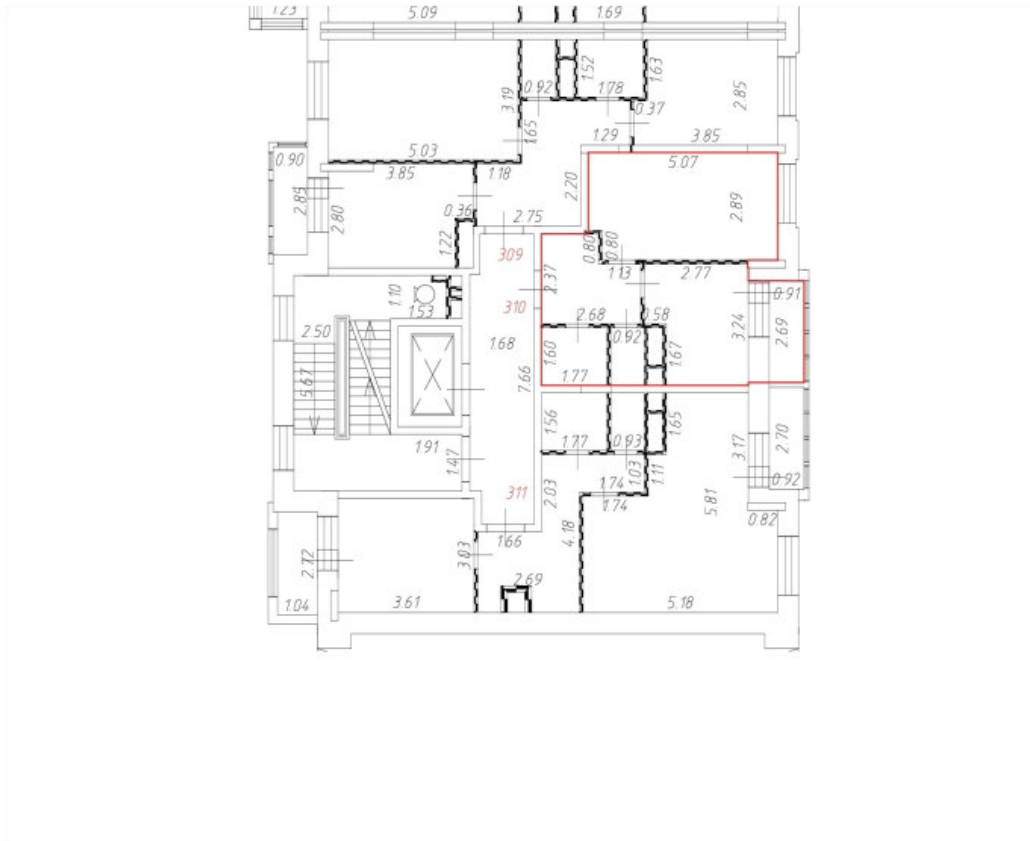
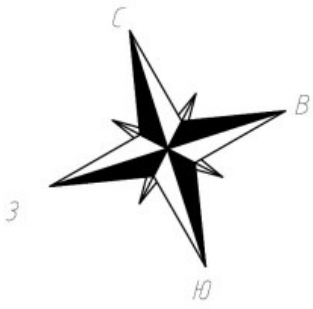
2 этаж
12 секция

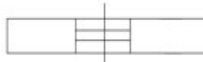
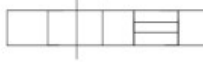

Условные обозначения:

-  Часть границы вновь образованного помещения;
-  Дверь остекленная (на балкон, лоджию);
-  Стена с окном и дверью;
-  Лестница;
-  Перегородка.



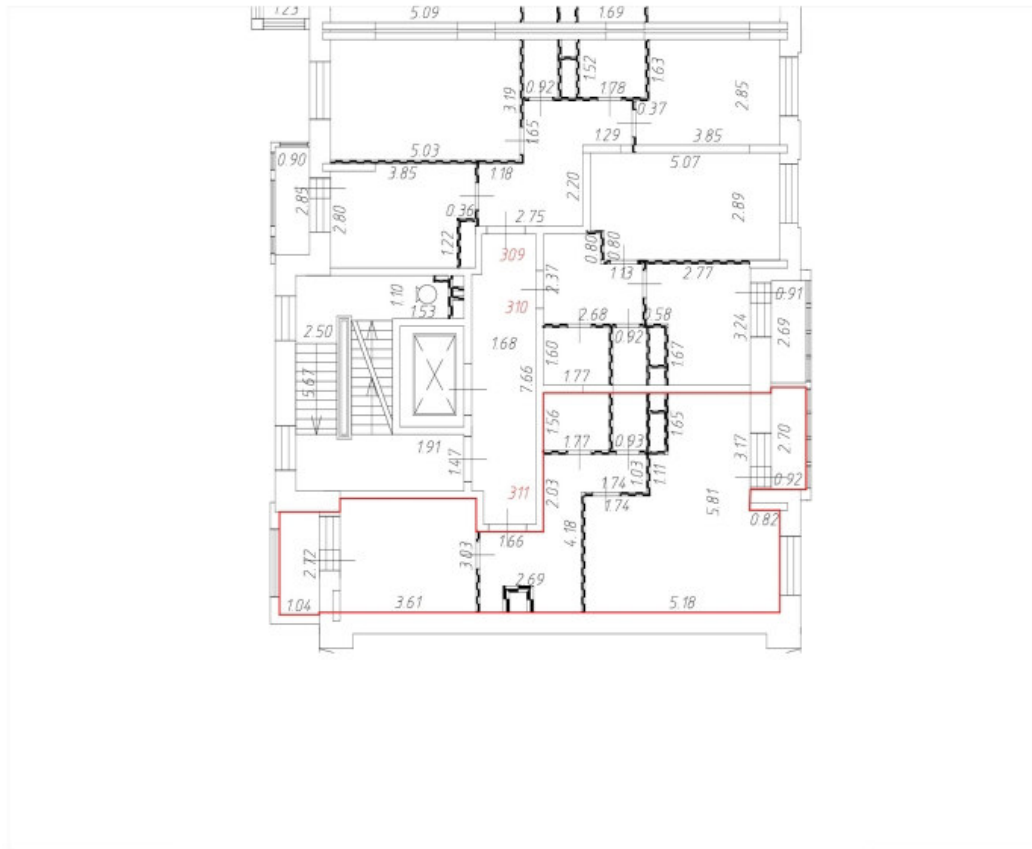
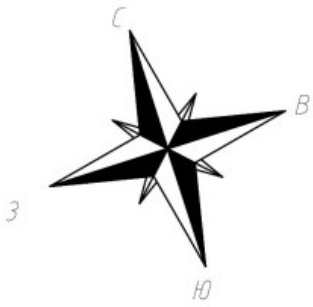

Масштаб 1:200

План этажа (части этажа)

2 этаж
12 секция

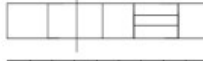

Условные обозначения:

-  Часть границы вновь образованного помещения;
-  Дверь остекленная (на балкон, лоджию);
-  Стена с окном и дверью;
-  Лестница;
-  Перегородка.



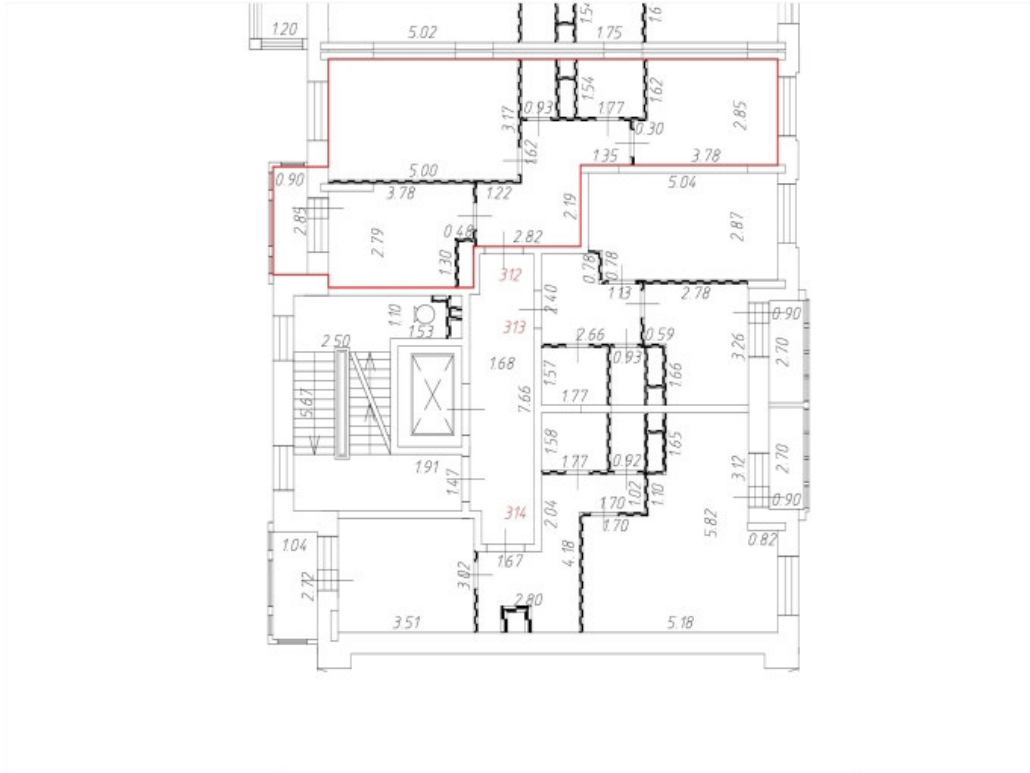
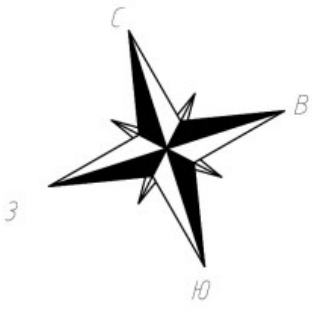

Масштаб 1:200

План этажа (части этажа)

3 этаж
12 секция

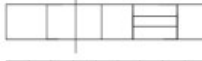
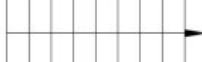

Условные обозначения:

-  Часть границы вновь образованного помещения;
-  Дверь остекленная (на балкон, лоджию);
-  Стена с окном и дверью;
-  Лестница;
-  Перегородка.



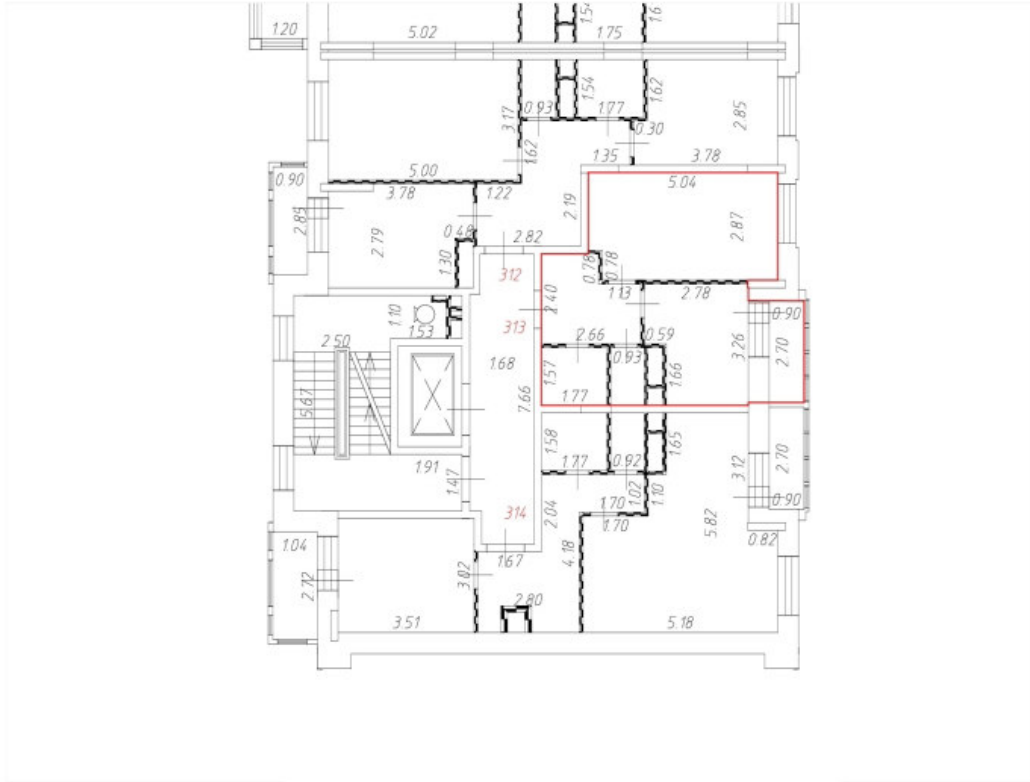
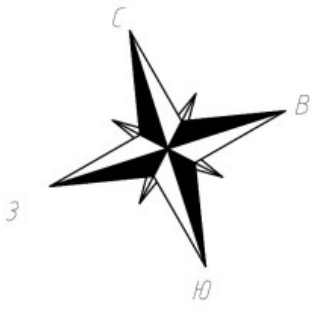

Масштаб 1:200

План этажа (части этажа)

3 этаж
12 секция

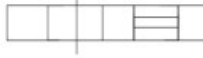
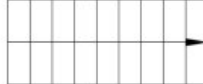

Условные обозначения:

-  Часть границы вновь образованного помещения;
-  Дверь остекленная (на балкон, лоджию);
-  Стена с окном и дверью;
-  Лестница;
-  Перегородка.



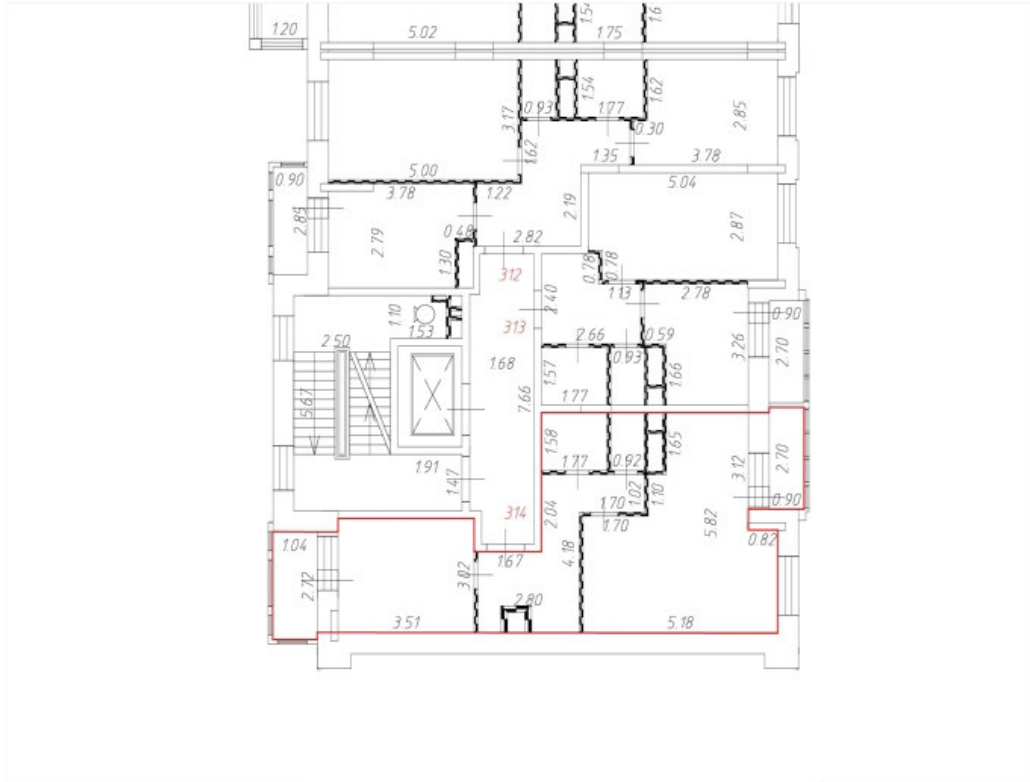
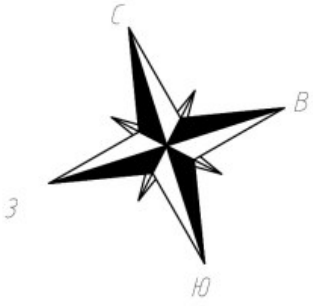

Масштаб 1:200

План этажа (части этажа)

3 этаж
12 секция

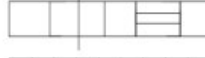
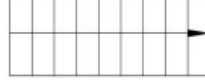

Условные обозначения:

-  Часть границы вновь образованного помещения;
-  Дверь остекленная (на балкон, лоджию);
-  Стена с окном и дверью;
-  Лестница;
-  Перегородка.



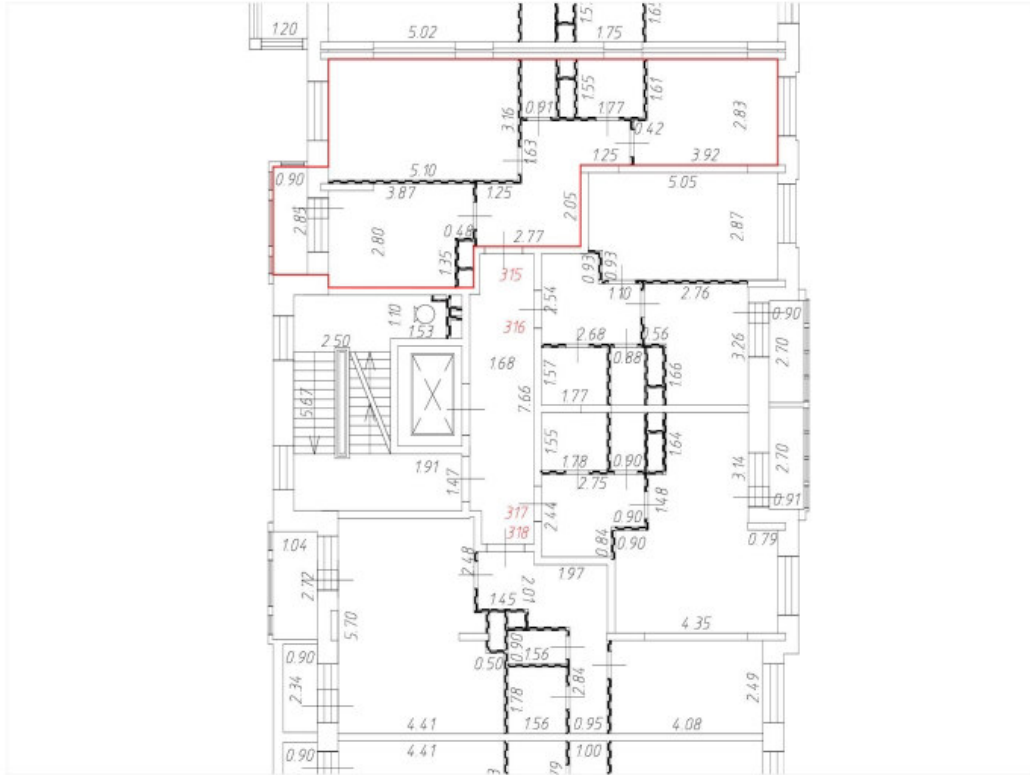
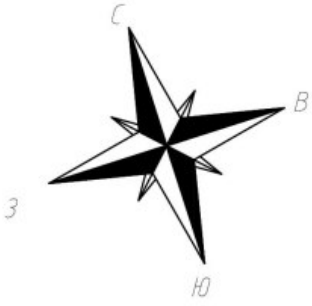

Масштаб 1:200

План этажа (части этажа)

4 этаж
12 секция

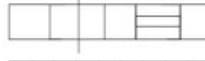
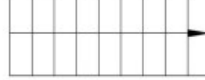

Условные обозначения:

-  Часть границы вновь образованного помещения;
-  Дверь остекленная (на балкон, лоджию);
-  Стена с окном и дверью;
-  Лестница;
-  Перегородка.



Масштаб 1:200

План этажа (части этажа)

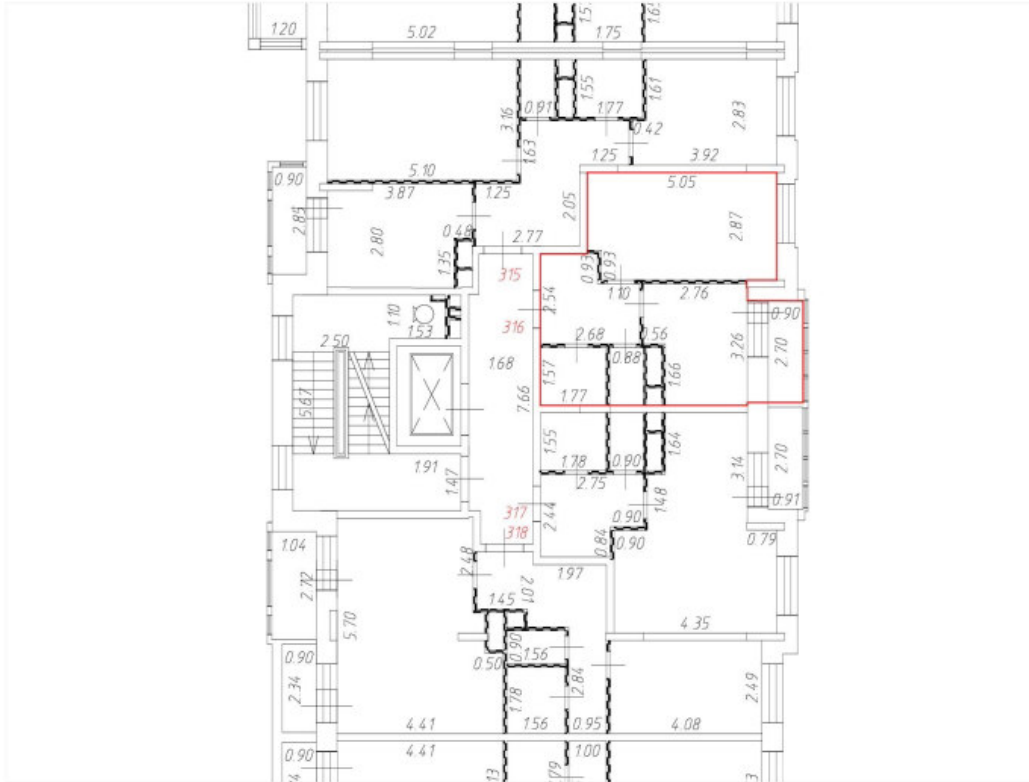
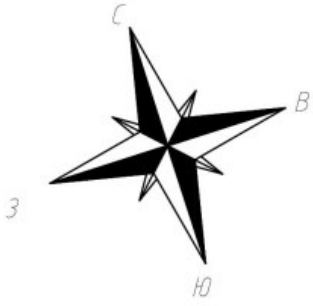
4 этаж
12 секция

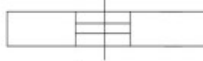
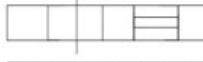
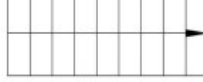

Условные обозначения:

-  Часть границы вновь образованного помещения;
-  Дверь остекленная (на балкон, лоджию);
-  Стена с окном и дверью;
-  Лестница;
-  Перегородка.

Масштаб 1:200

План этажа (части этажа)

4 этаж
12 секция

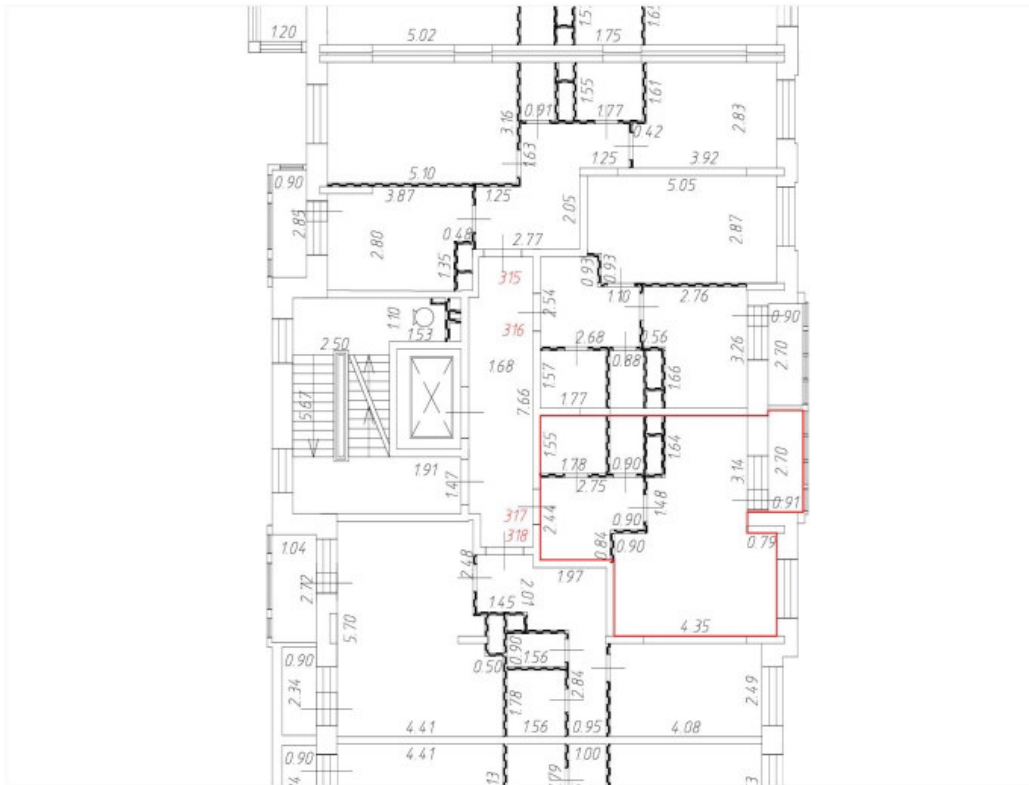
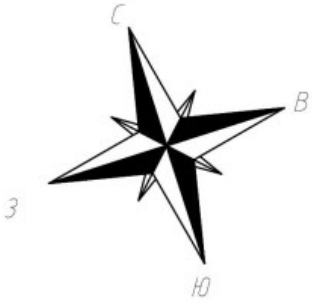

Условные обозначения:

— Часть границы вновь образованного помещения;

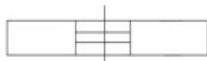
 Дверь остекленная (на балкон, лоджию);

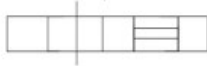
 Стена с окном и дверью;

 Лестница;

 Перегородка.



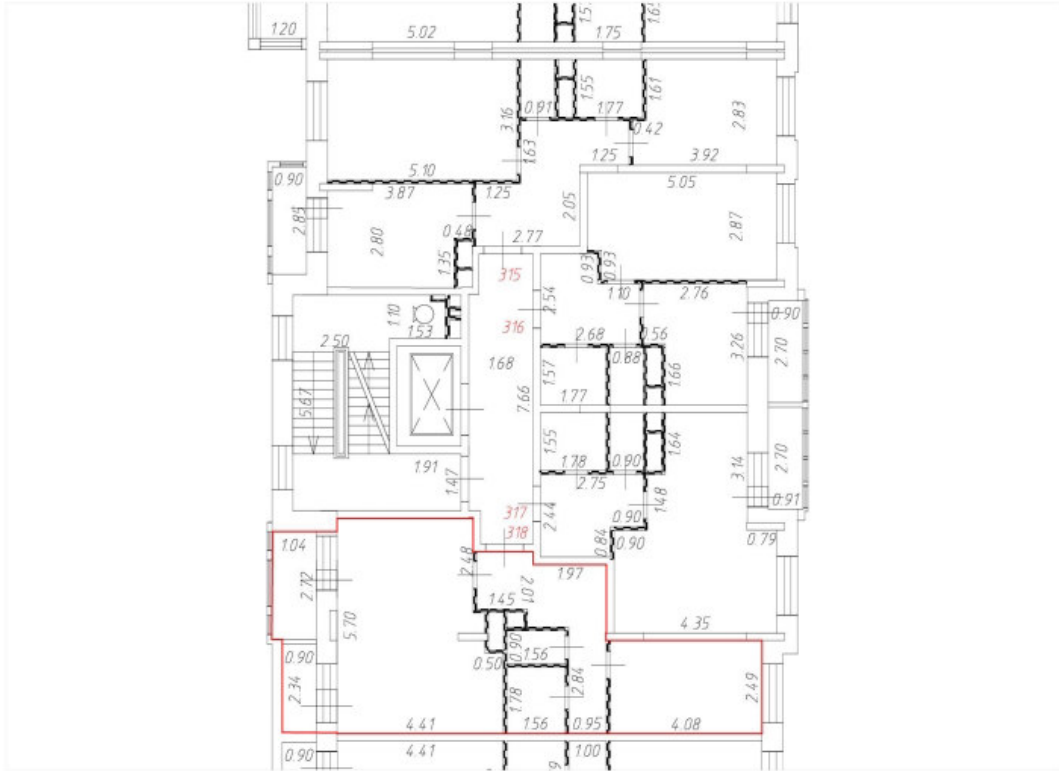
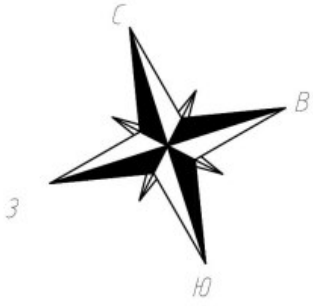

Масштаб 1:200

План этажа (части этажа)

4 этаж
12 секция

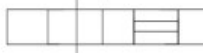

Условные обозначения:

-  Часть границы вновь образованного помещения;
-  Дверь остекленная (на балкон, лоджию);
-  Стена с окном и дверью;
-  Лестница;
-  Перегородка.



Масштаб 1:200

План этажа (части этажа)

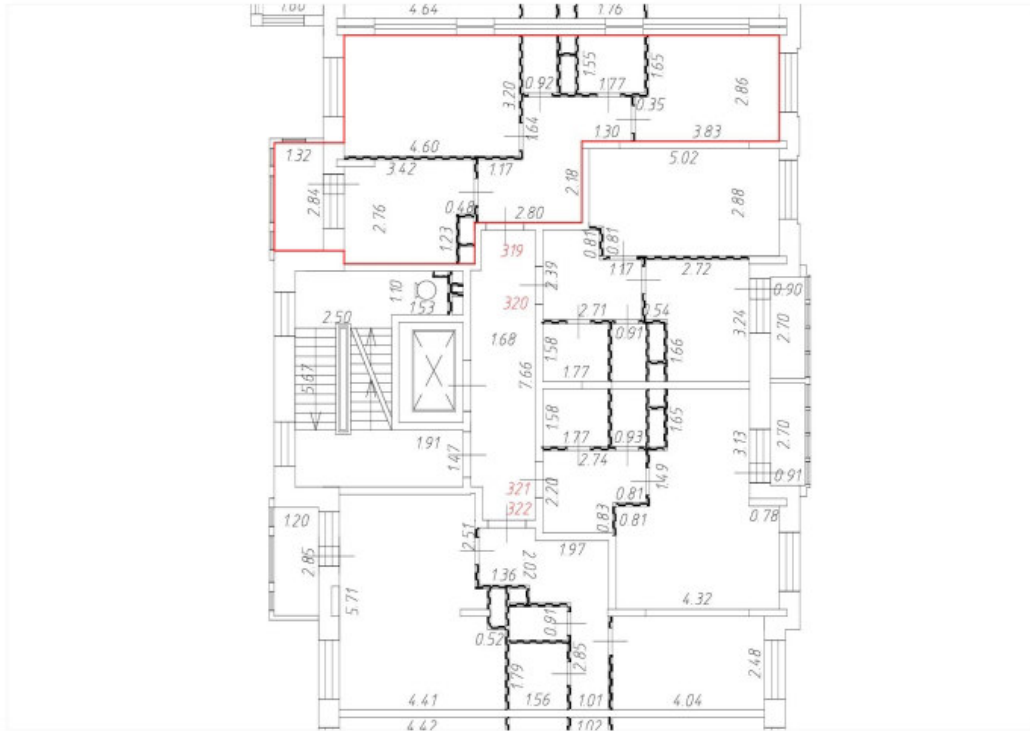
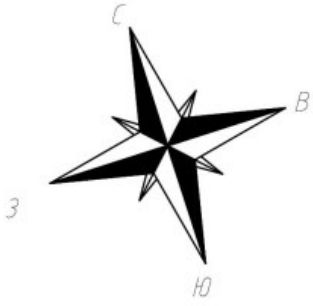
5 этаж
12 секция

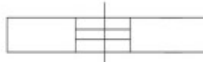
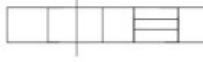

Условные обозначения:

-  Часть границы вновь образованного помещения;
-  Дверь остекленная (на балкон, лоджию);
-  Стена с окном и дверью;
-  Лестница;
-  Перегородка.



Масштаб 1:200

План этажа (части этажа)

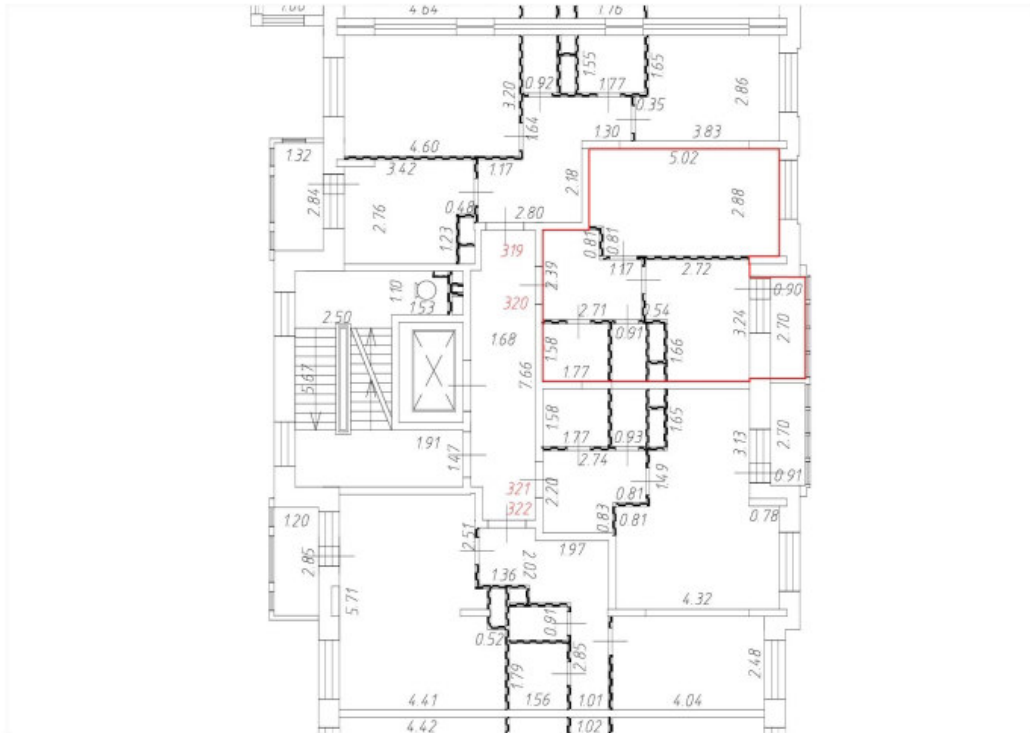
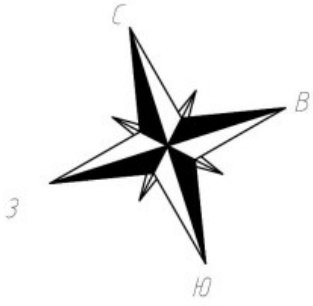
5 этаж
12 секция

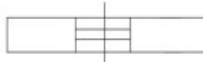
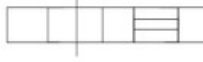

Условные обозначения:

-  Часть границы вновь образованного помещения;
-  Дверь остекленная (на балкон, лоджию);
-  Стена с окном и дверью;
-  Лестница;
-  Перегородка.



Масштаб 1:200

План этажа (части этажа)

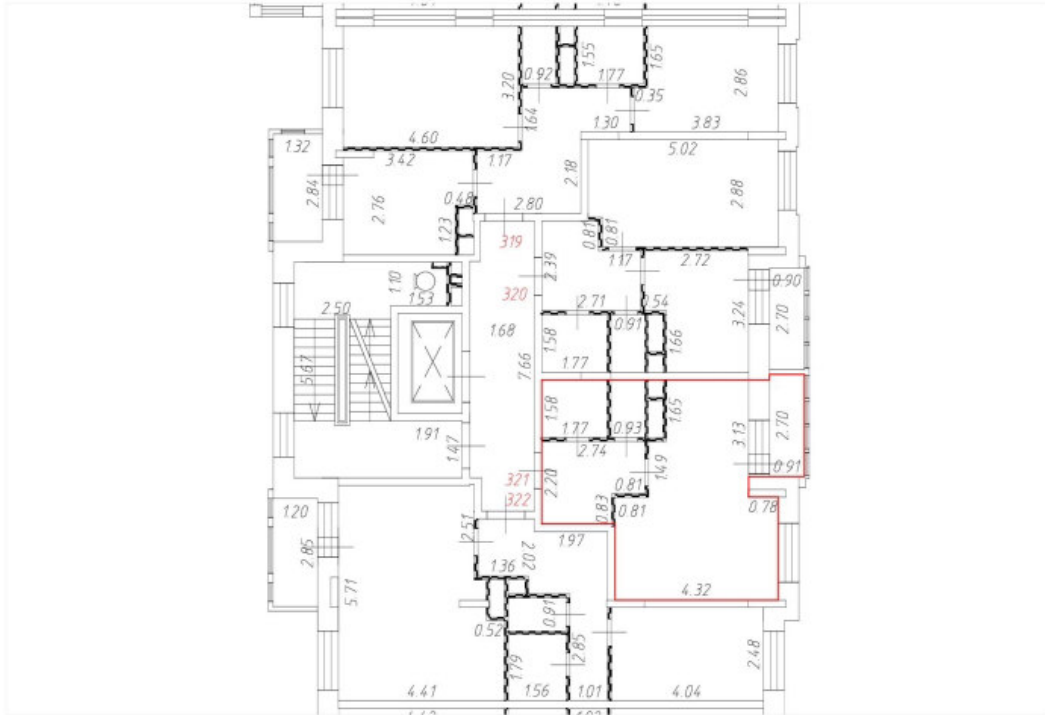
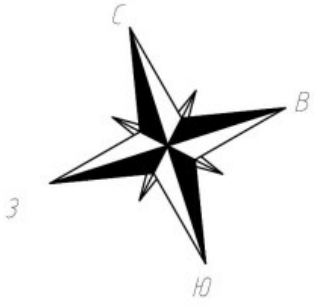
5 этаж
12 секция

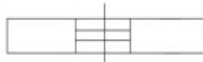
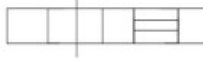
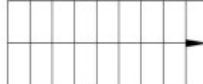

Условные обозначения:

-  Часть границы вновь образованного помещения;
-  Дверь остекленная (на балкон, лоджию);
-  Стена с окном и дверью;
-  Лестница;
-  Перегородка.



Масштаб 1:200

План этажа (части этажа)

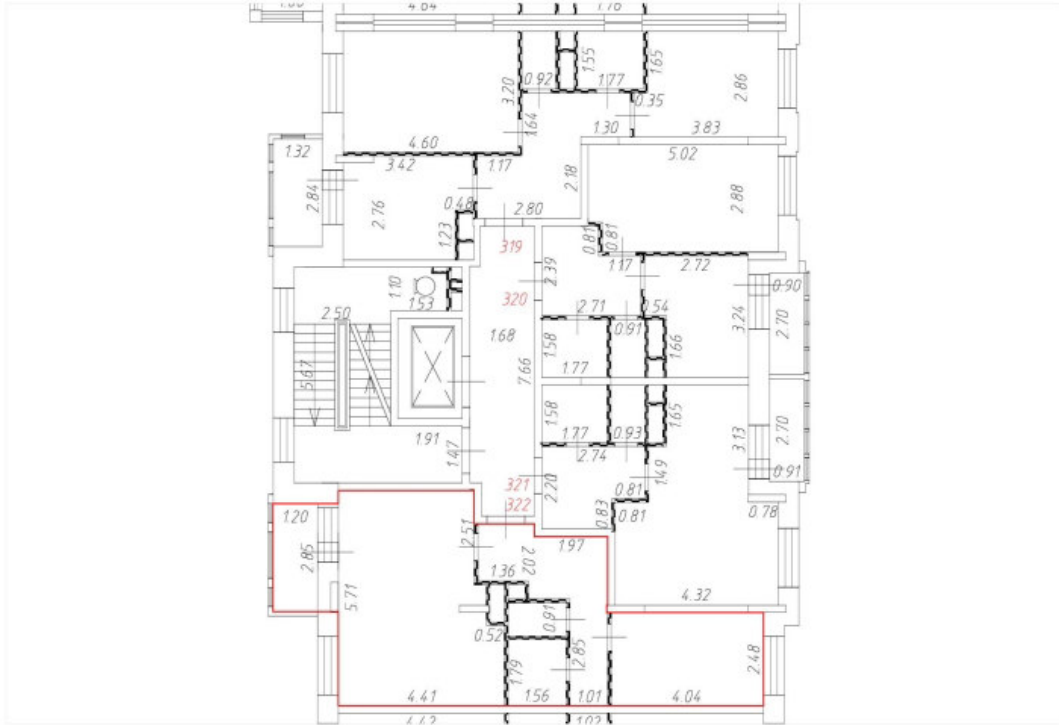
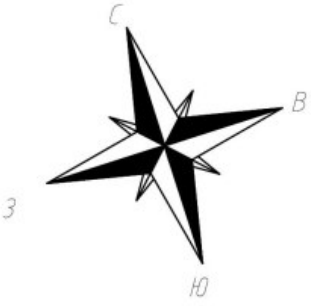
5 этаж
12 секция

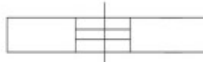
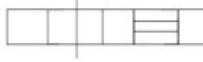

Условные обозначения:

-  Часть границы вновь образованного помещения;
-  Дверь остекленная (на балкон, лоджию);
-  Стена с окном и дверью;
-  Лестница;
-  Перегородка.



Масштаб 1:200

План этажа (части этажа)

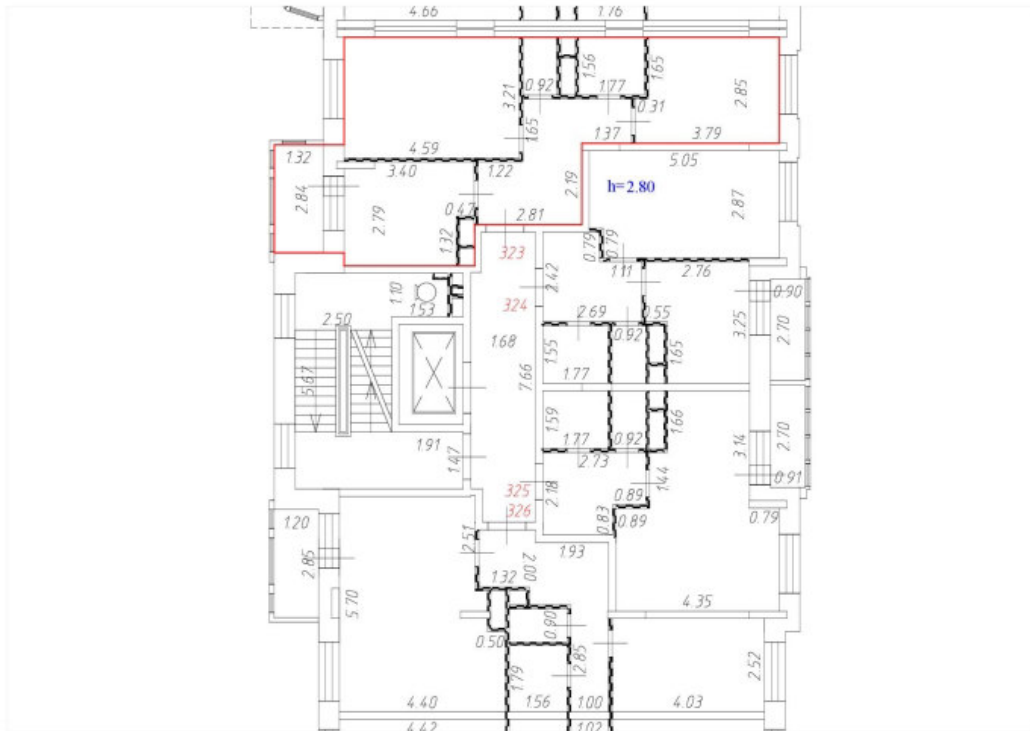
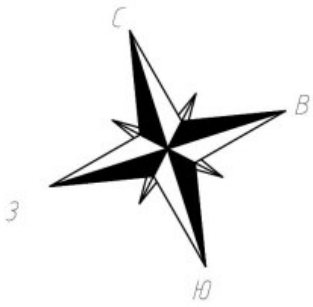
6 этаж
12 секция

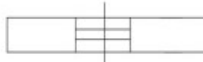
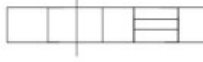

Условные обозначения:

-  Часть границы вновь образованного помещения;
-  Дверь остекленная (на балкон, лоджию);
-  Стена с окном и дверью;
-  Лестница;
-  Перегородка.



Масштаб 1:200

План этажа (части этажа)

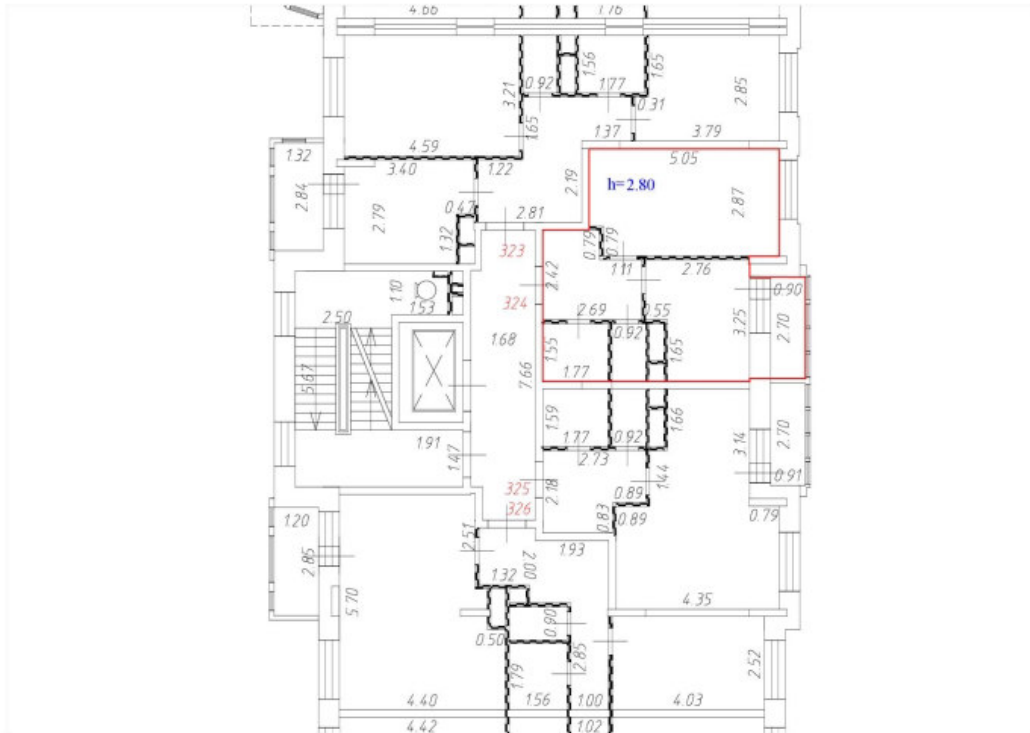
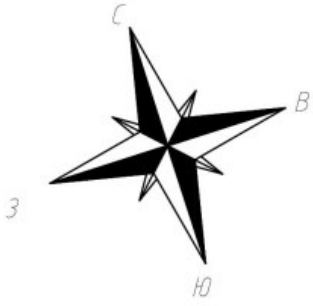
6 этаж
12 секция

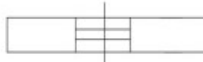
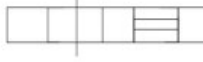

Условные обозначения:

-  Часть границы вновь образованного помещения;
-  Дверь остекленная (на балкон, лоджию);
-  Стена с окном и дверью;
-  Лестница;
-  Перегородка.



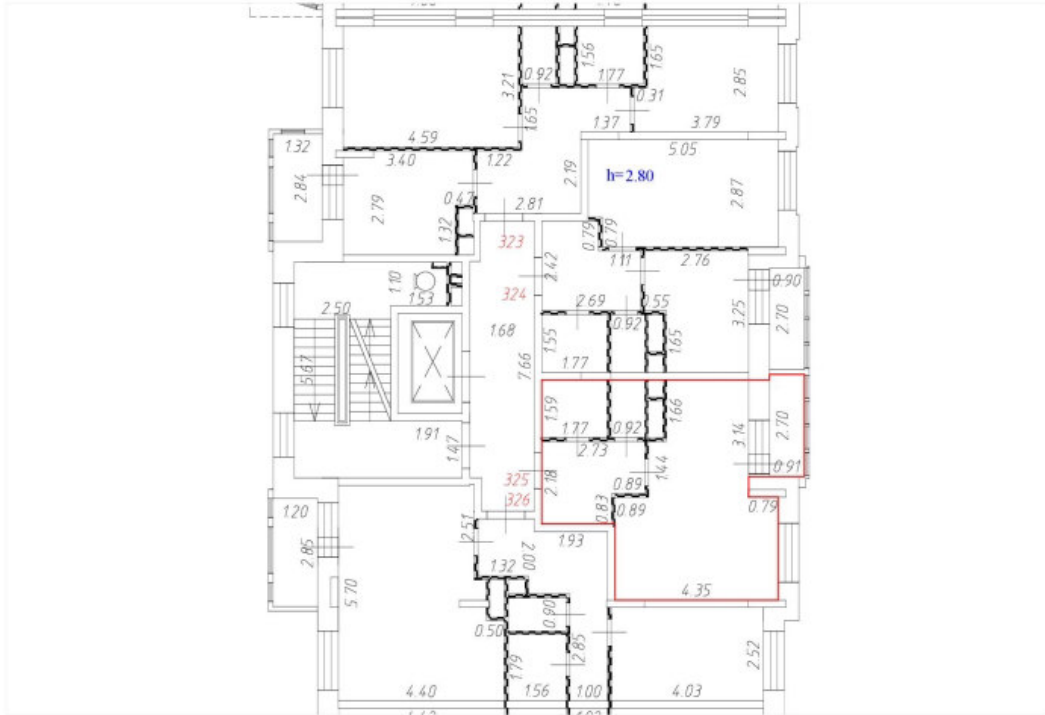
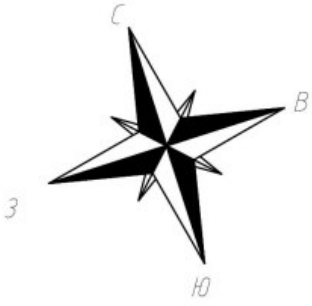

Масштаб 1:200

План этажа (части этажа)

6 этаж
12 секция



Условные обозначения:

-  Часть границы вновь образованного помещения;
-  Дверь остекленная (на балкон, лоджию);
-  Стена с окном и дверью;
-  Лестница;
-  Перегородка.



Масштаб 1:200

План этажа (части этажа)

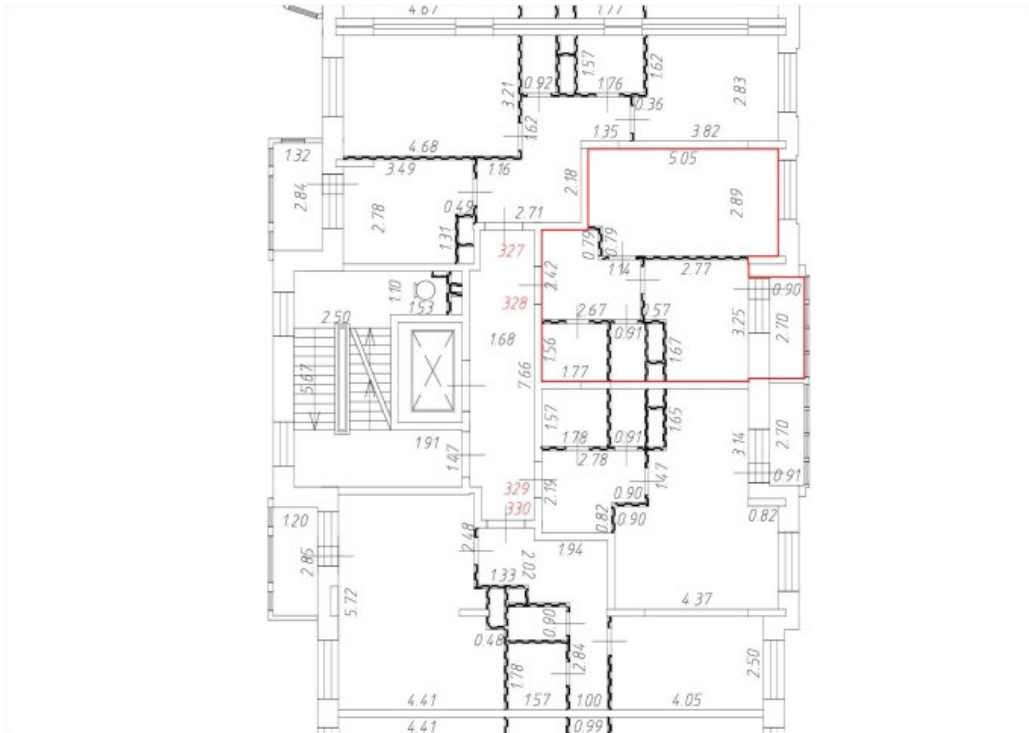
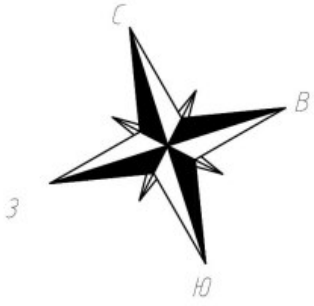
7 этаж
12 секция

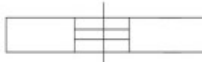
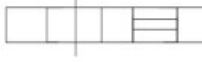

Условные обозначения:

-  Часть границы вновь образованного помещения;
-  Дверь остекленная (на балкон, лоджию);
-  Стена с окном и дверью;
-  Лестница;
-  Перегородка.



Масштаб 1:200

План этажа (части этажа)

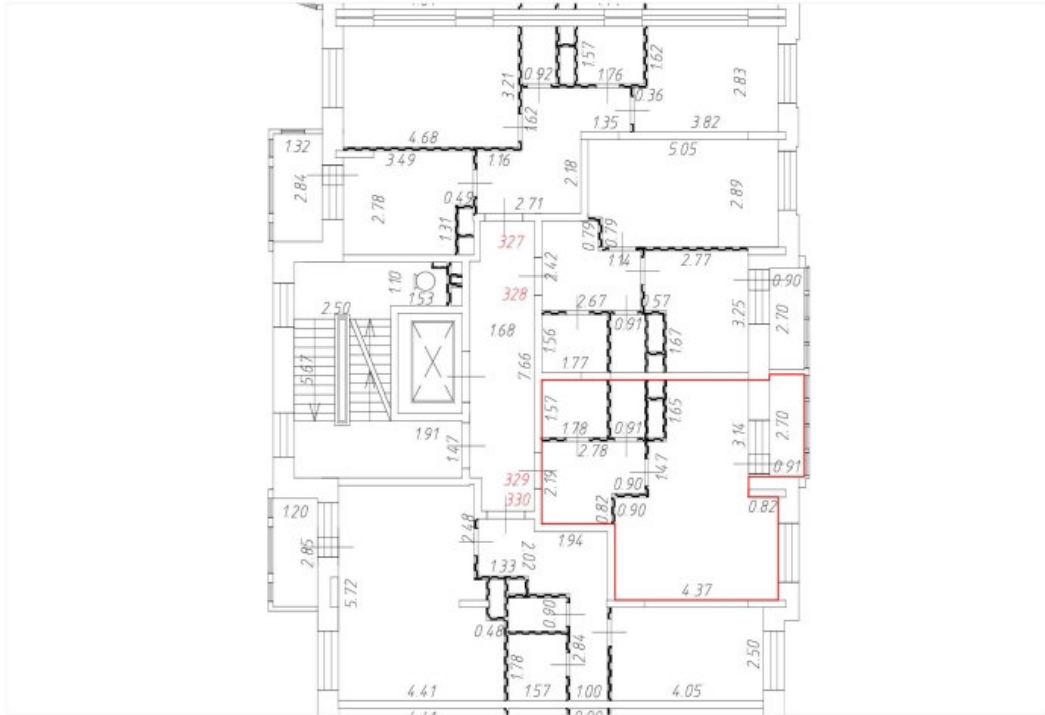
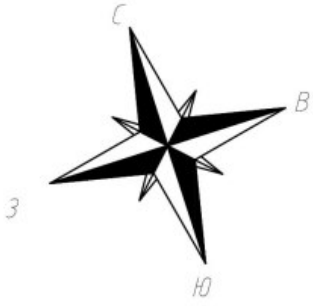
7 этаж
12 секция

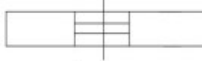
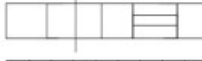
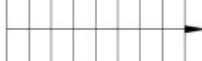

Условные обозначения:

-  Часть границы вновь образованного помещения;
-  Дверь остекленная (на балкон, лоджию);
-  Стена с окном и дверью;
-  Лестница;
-  Перегородка.



Масштаб 1:200

План этажа (части этажа)

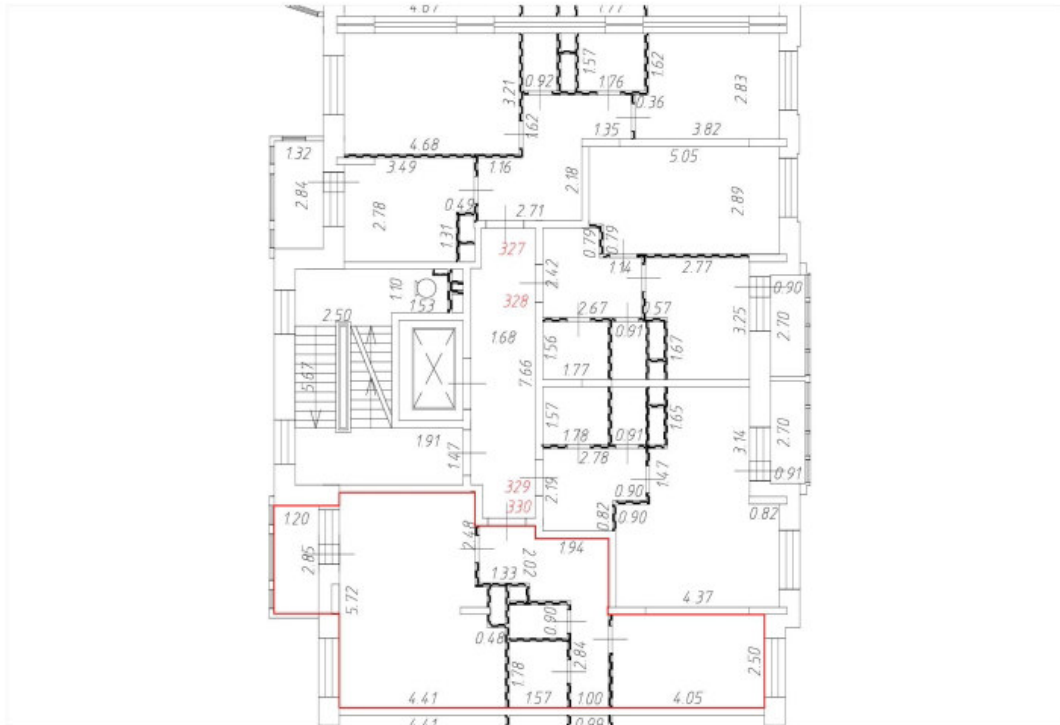
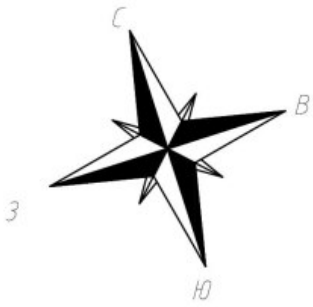
7 этаж
12 секция

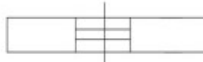
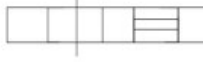

Условные обозначения:

-  Часть границы вновь образованного помещения;
-  Дверь остекленная (на балкон, лоджию);
-  Стена с окном и дверью;
-  Лестница;
-  Перегородка.



Масштаб 1:200

План этажа (части этажа)

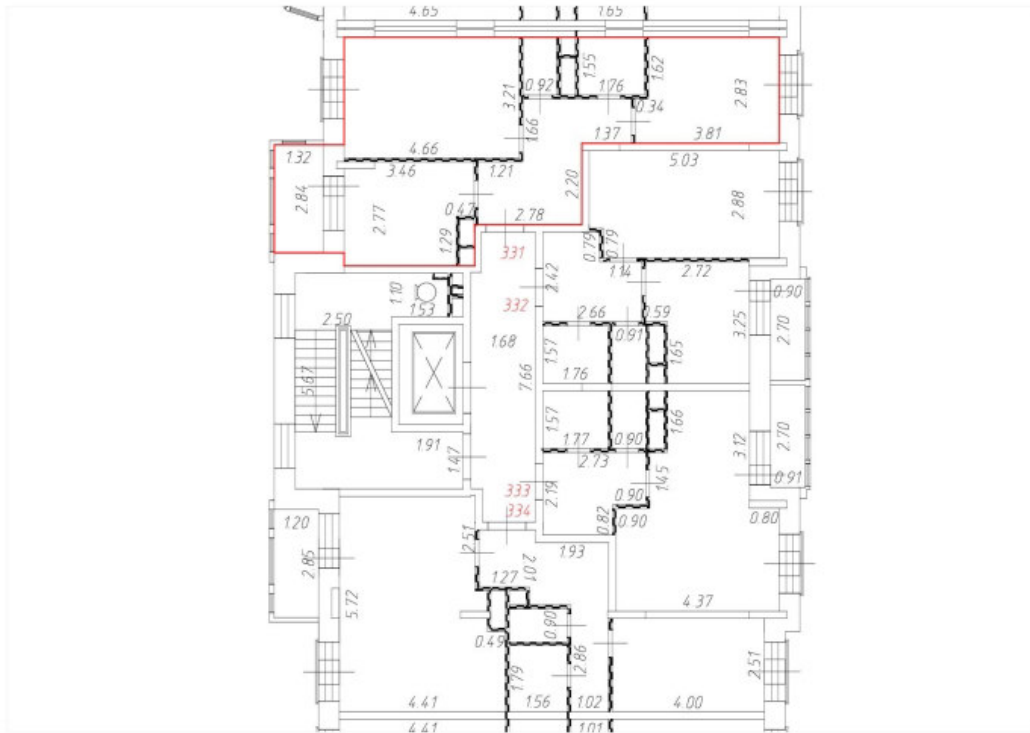
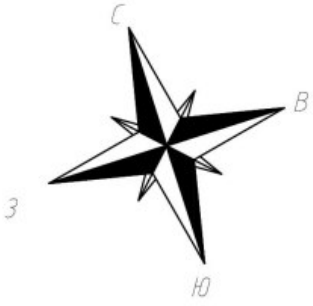
8 этаж
12 секция

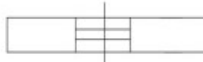
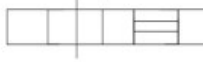

Условные обозначения:

-  Часть границы вновь образованного помещения;
-  Дверь остекленная (на балкон, лоджию);
-  Стена с окном и дверью;
-  Лестница;
-  Перегородка.



Масштаб 1:200

План этажа (части этажа)

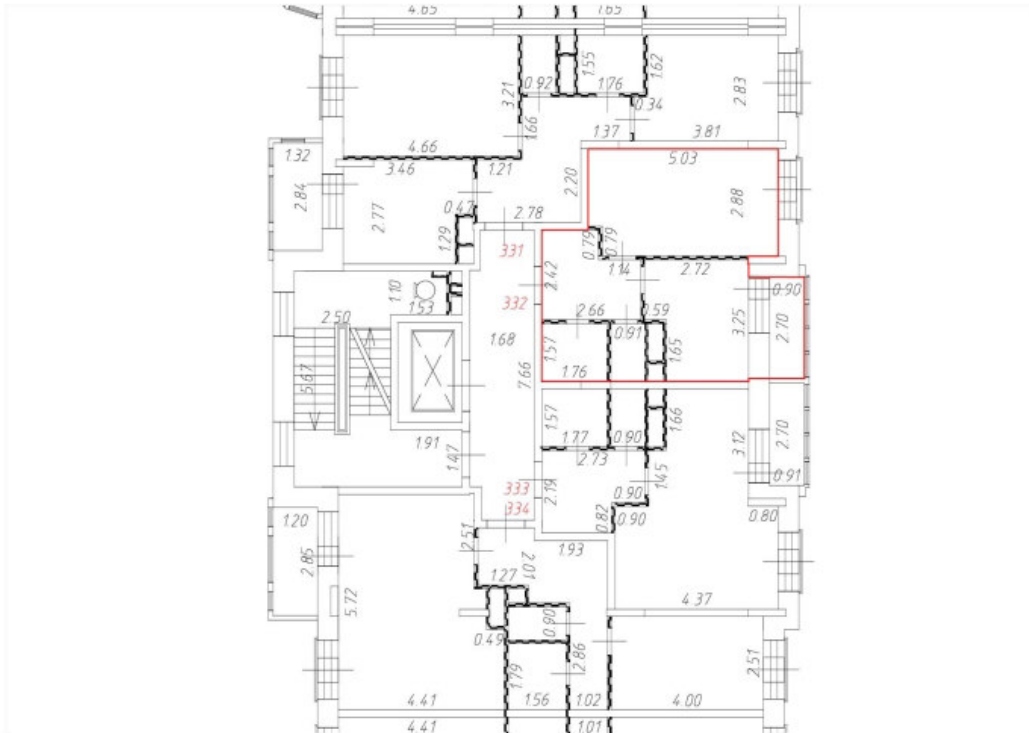
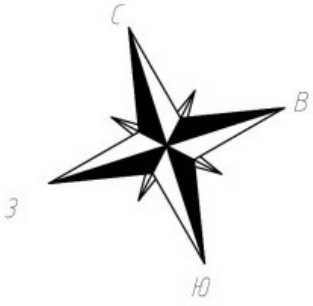
8 этаж
12 секция

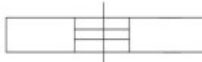
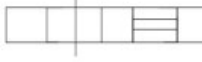

Условные обозначения:

-  Часть границы вновь образованного помещения;
-  Дверь остекленная (на балкон, лоджию);
-  Стена с окном и дверью;
-  Лестница;
-  Перегородка.



Масштаб 1:200

План этажа (части этажа)

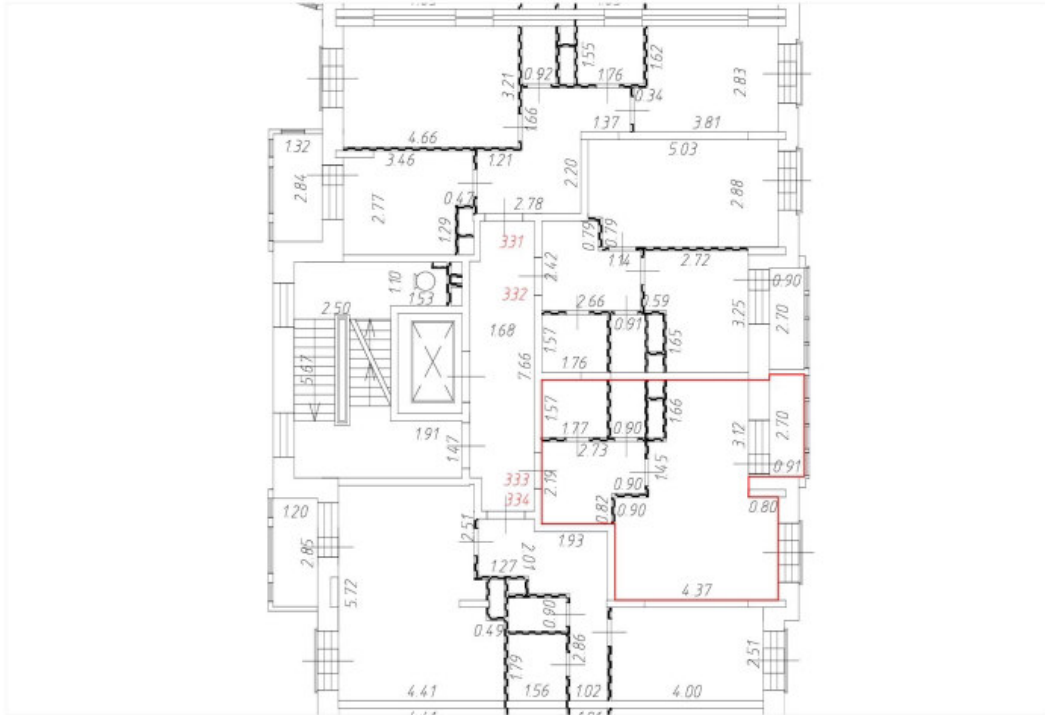
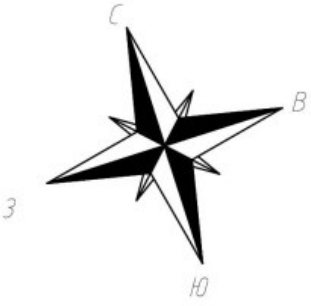
8 этаж
12 секция

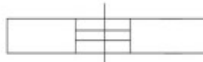
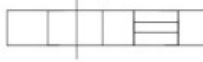
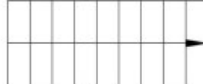

Условные обозначения:

-  Часть границы вновь образованного помещения;
-  Дверь остекленная (на балкон, лоджию);
-  Стена с окном и дверью;
-  Лестница;
-  Перегородка.

Масштаб 1:200

План этажа (части этажа)

8 этаж
12 секция

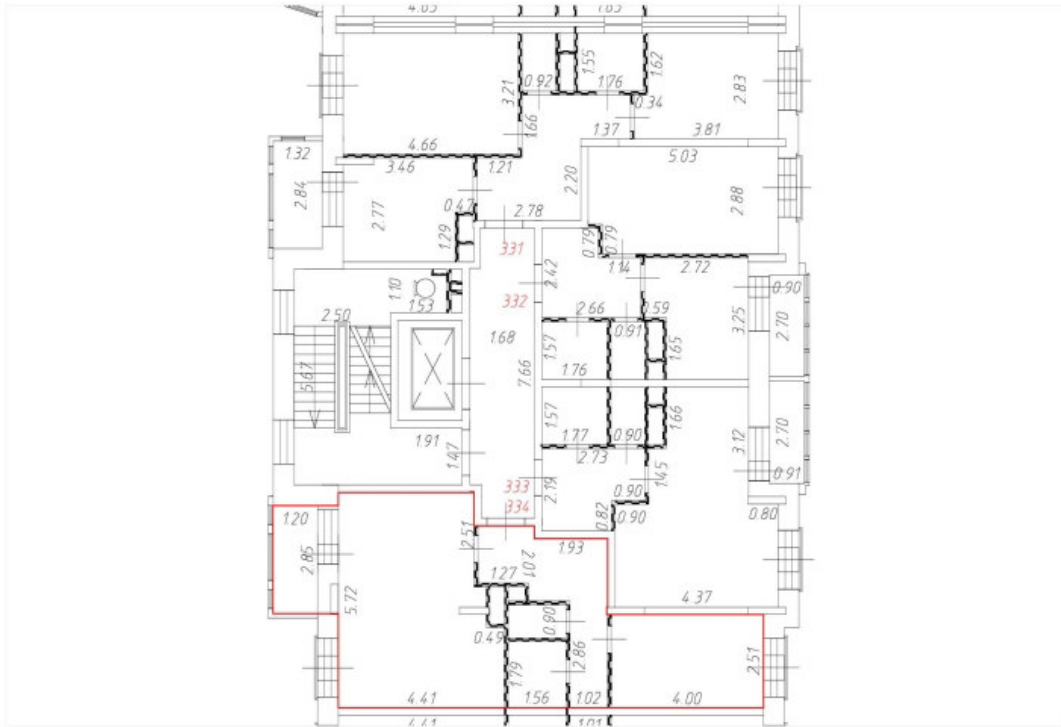
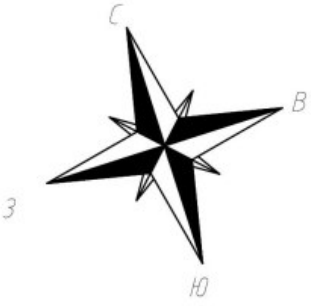

Условные обозначения:

— Часть границы вновь образованного помещения;

 Дверь остекленная (на балкон, лоджию);

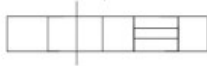
 Стена с окном и дверью;

 Лестница;

 Перегородка.



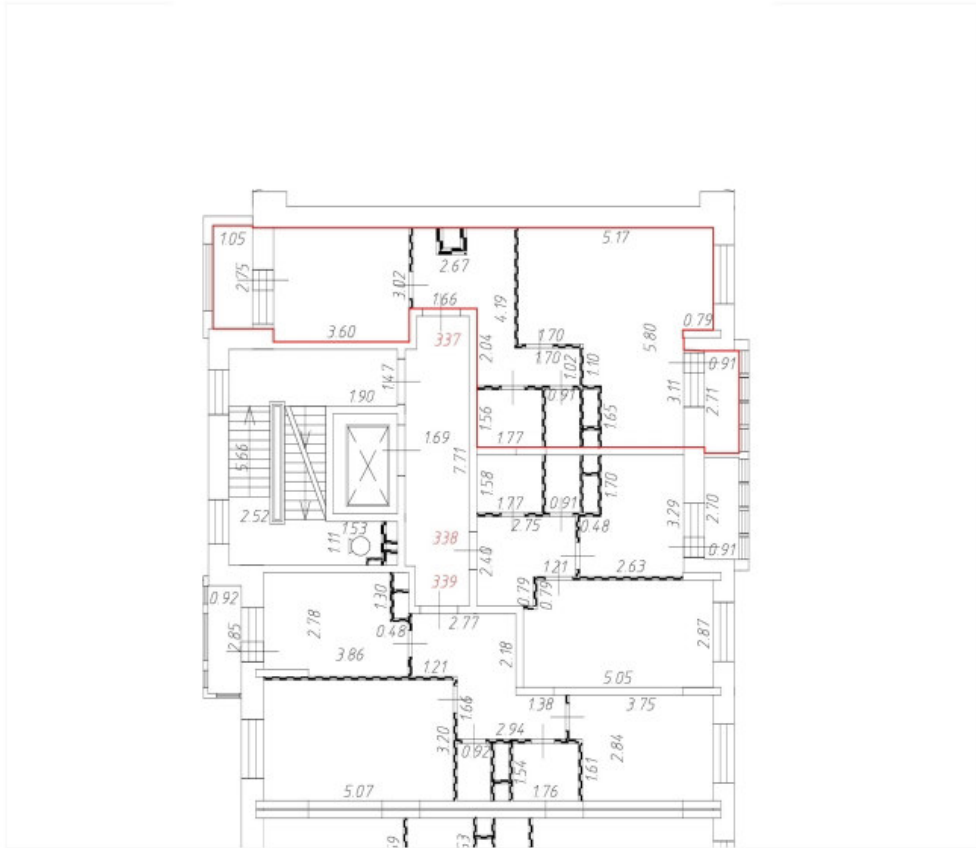
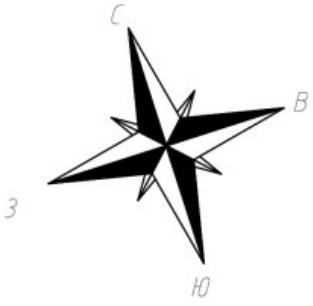

Масштаб 1:200

План этажа (части этажа)

2 этаж
13 секция

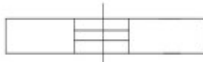

Условные обозначения:

-  Часть границы вновь образованного помещения;
-  Дверь остекленная (на балкон, лоджию);
-  Стена с окном и дверью;
-  Лестница;
-  Перегородка.



Масштаб 1:200

План этажа (части этажа)

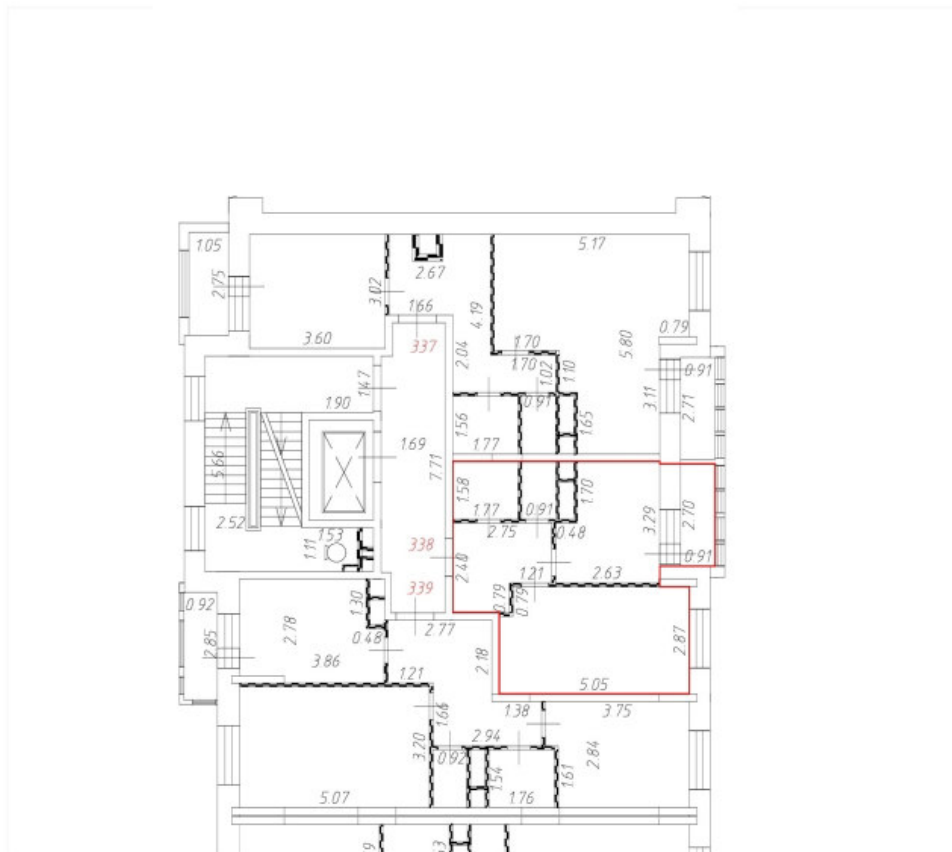
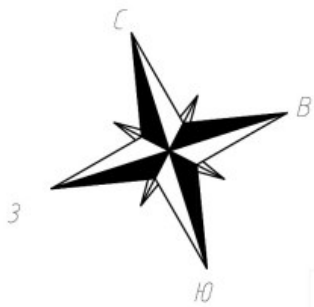
2 этаж
13 секция

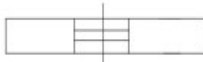
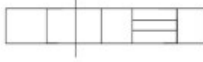

Условные обозначения:

-  Часть границы вновь образованного помещения;
-  Дверь остекленная (на балкон, лоджию);
-  Стена с окном и дверью;
-  Лестница;
-  Перегородка.



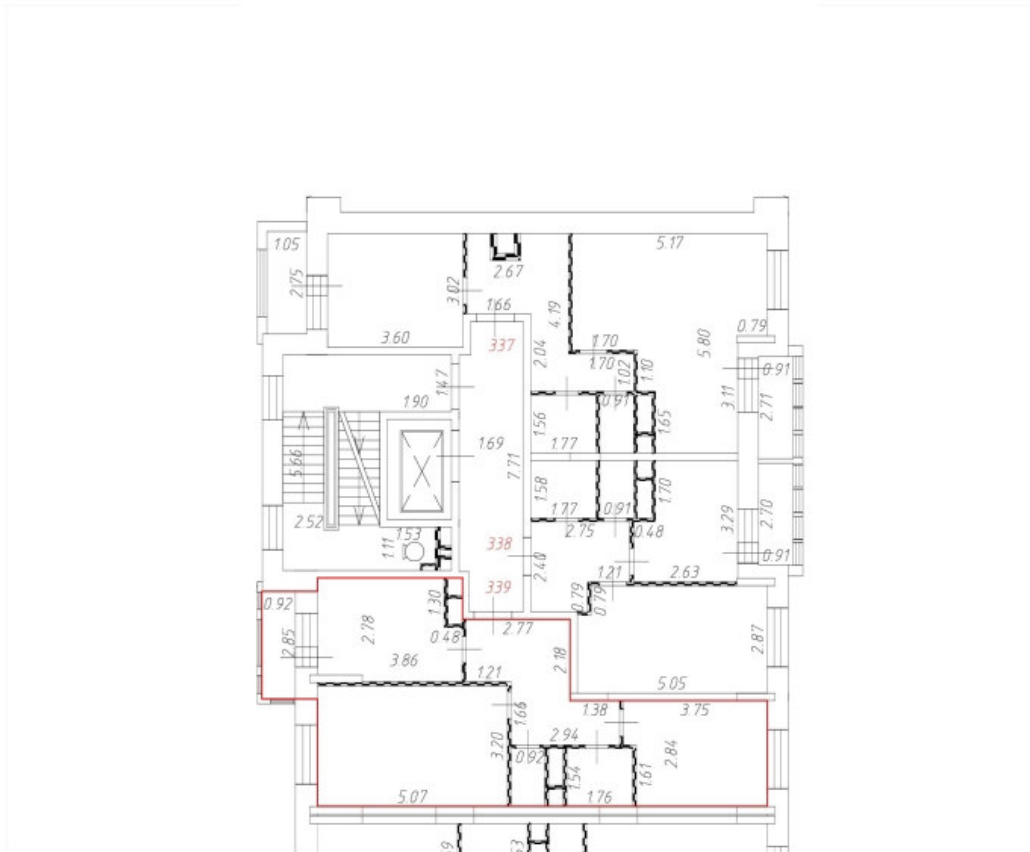
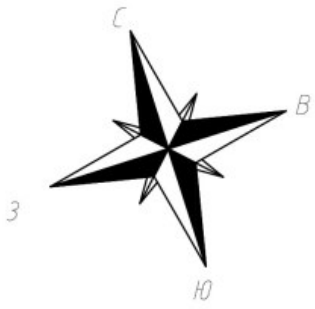

Масштаб 1:200

План этажа (части этажа)

2 этаж
13 секция

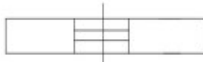

Условные обозначения:

-  Часть границы вновь образованного помещения;
-  Дверь остекленная (на балкон, лоджию);
-  Стена с окном и дверью;
-  Лестница;
-  Перегородка.



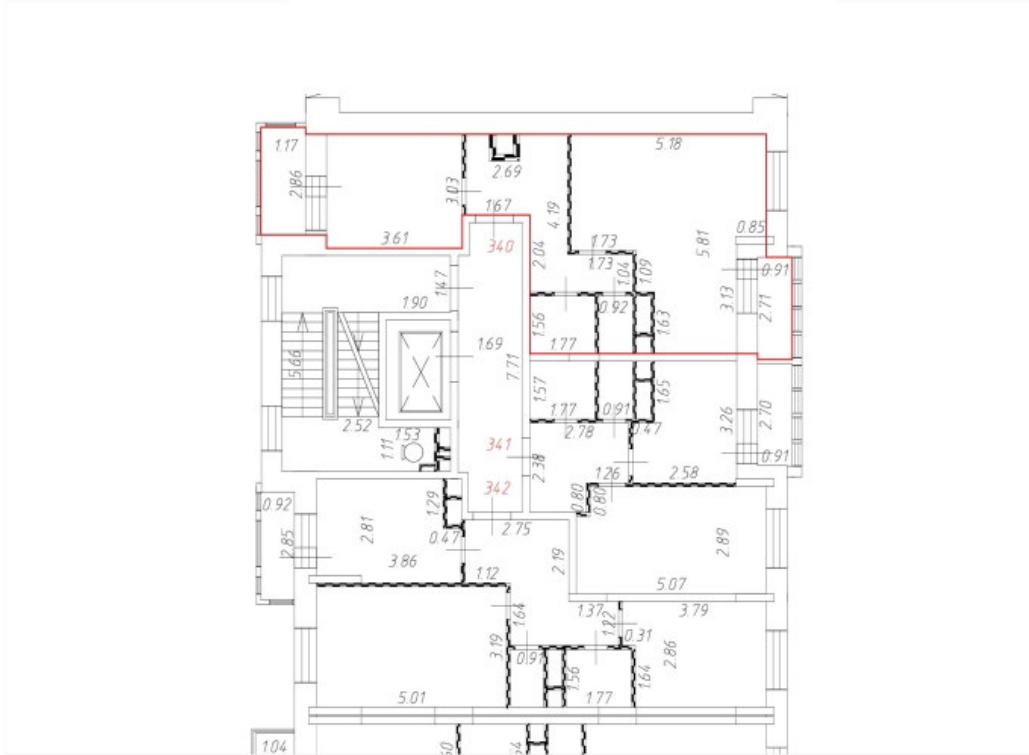
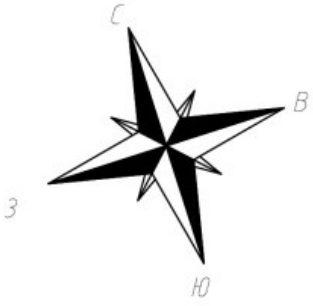

Масштаб 1:200

План этажа (части этажа)

3 этаж
13 секция

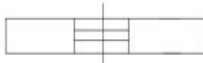

Условные обозначения:

-  Часть границы вновь образованного помещения;
-  Дверь остекленная (на балкон, лоджию);
-  Стена с окном и дверью;
-  Лестница;
-  Перегородка.



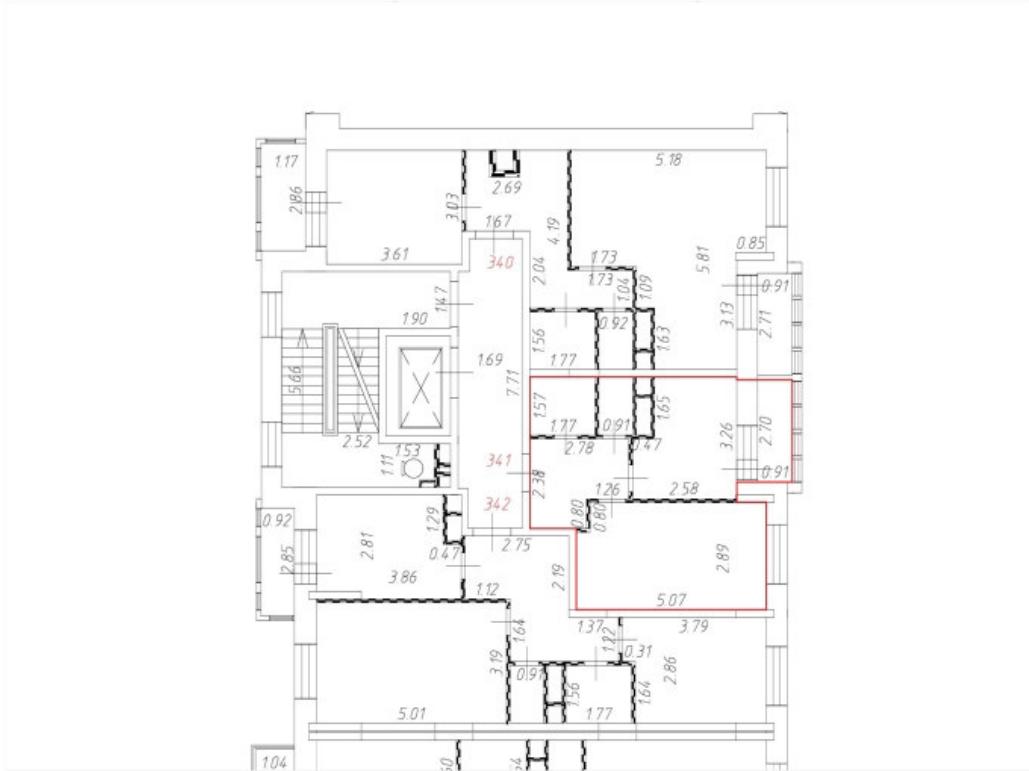
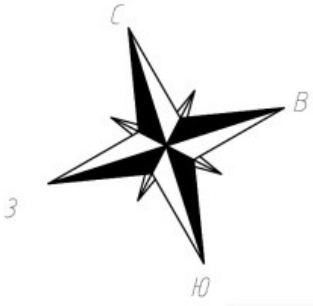

Масштаб 1:200

План этажа (части этажа)

3 этаж
13 секция

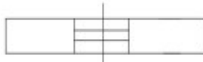

Условные обозначения:

-  Часть границы вновь образованного помещения;
-  Дверь остекленная (на балкон, лоджию);
-  Стена с окном и дверью;
-  Лестница;
-  Перегородка.



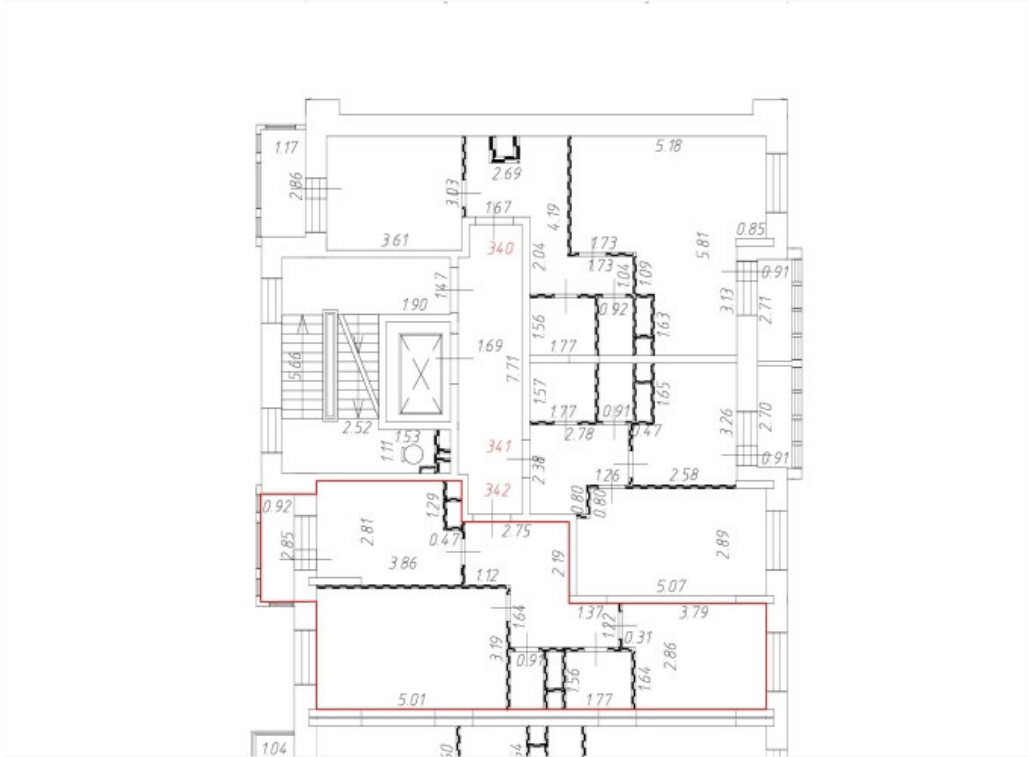
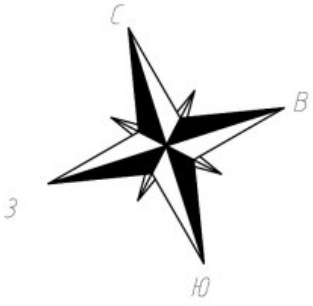

Масштаб 1:200

План этажа (части этажа)

3 этаж
13 секция

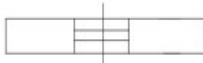

Условные обозначения:

-  Часть границы вновь образованного помещения;
-  Дверь остекленная (на балкон, лоджию);
-  Стена с окном и дверью;
-  Лестница;
-  Перегородка.



Масштаб 1:200

План этажа (части этажа)

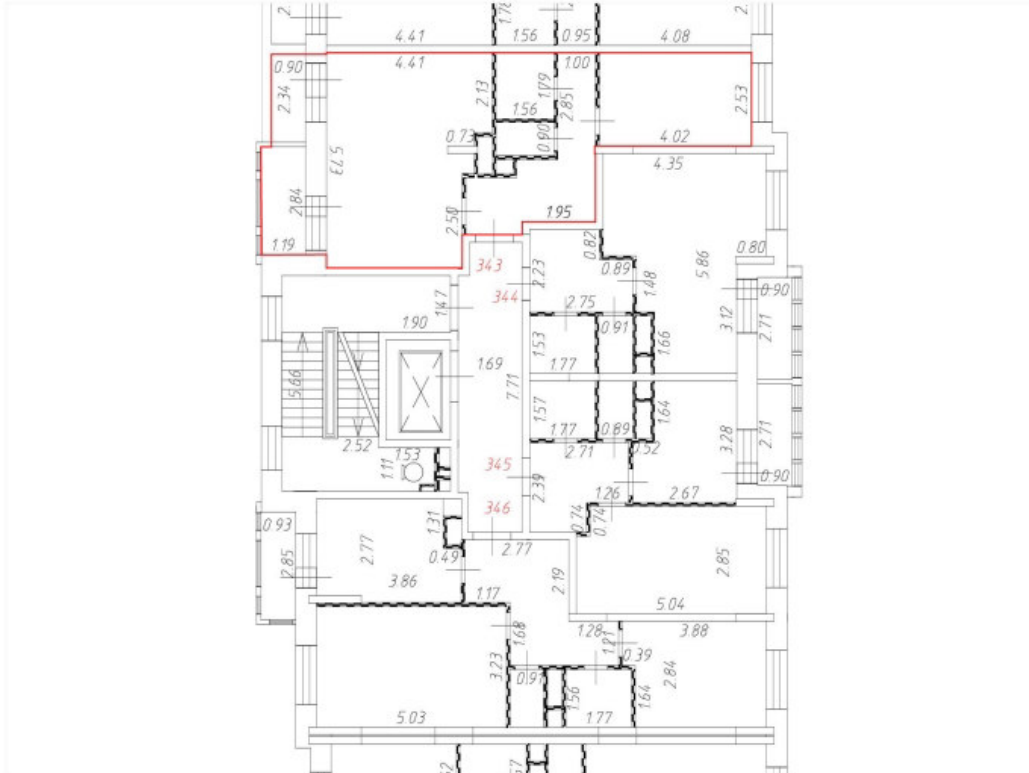
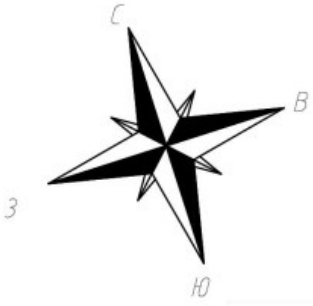
4 этаж
13 секция

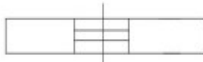
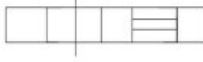

Условные обозначения:

-  Часть границы вновь образованного помещения;
-  Дверь остекленная (на балкон, лоджию);
-  Стена с окном и дверью;
-  Лестница;
-  Перегородка.



Масштаб 1:200

План этажа (части этажа)

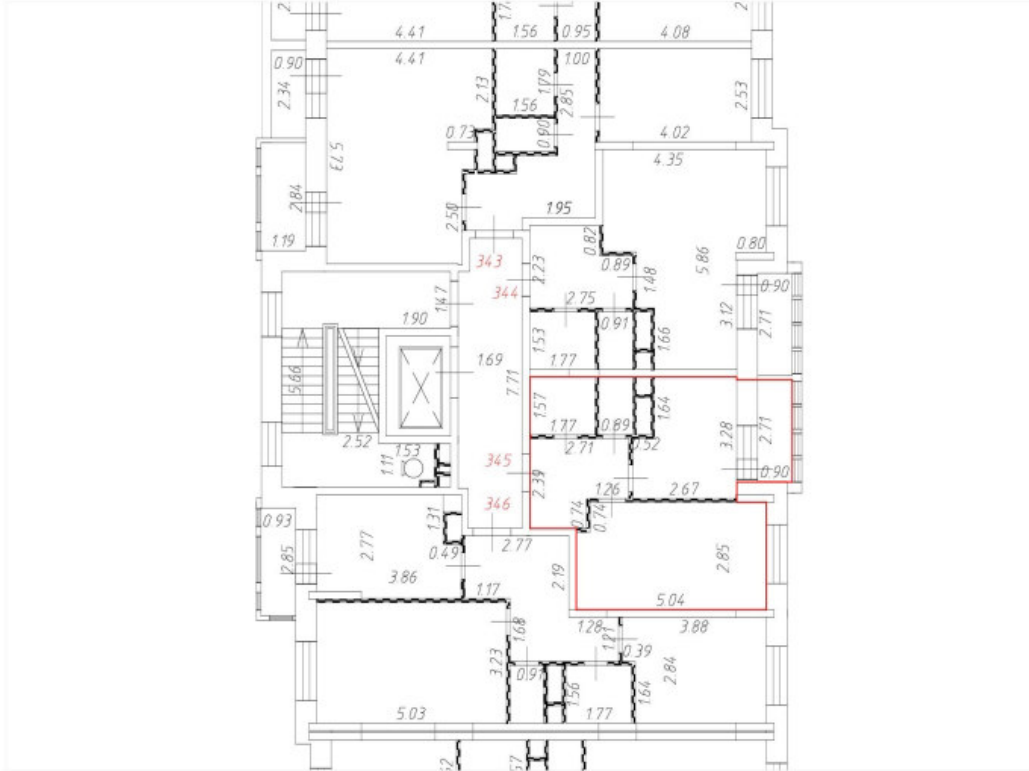
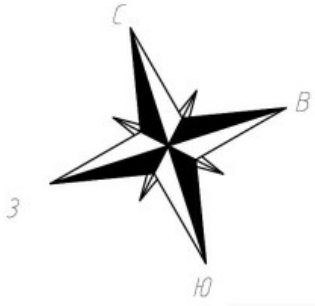
4 этаж
13 секция

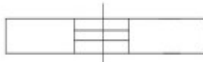
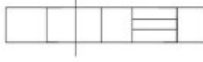

Условные обозначения:

-  Часть границы вновь образованного помещения;
-  Дверь остекленная (на балкон, лоджию);
-  Стена с окном и дверью;
-  Лестница;
-  Перегородка.



Масштаб 1:200

План этажа (части этажа)

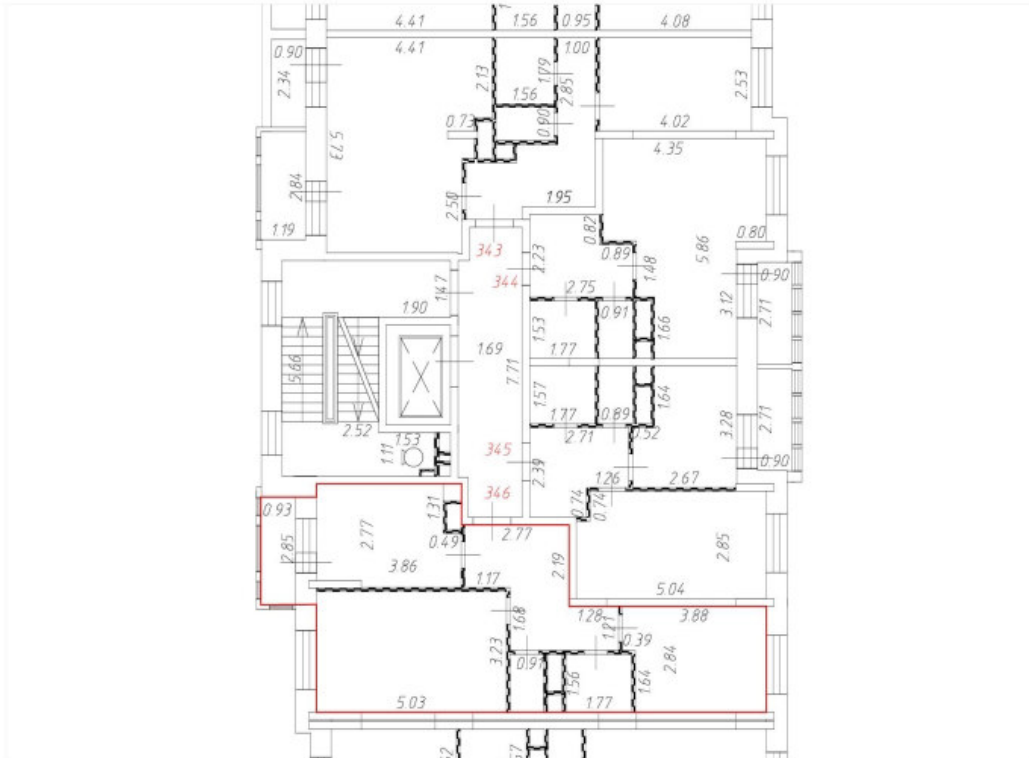
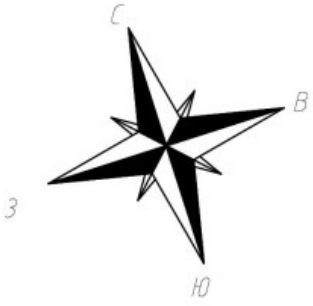
4 этаж
13 секция

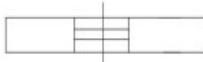
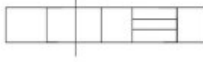

Условные обозначения:

-  Часть границы вновь образованного помещения;
-  Дверь остекленная (на балкон, лоджию);
-  Стена с окном и дверью;
-  Лестница;
-  Перегородка.



Масштаб 1:200

План этажа (части этажа)

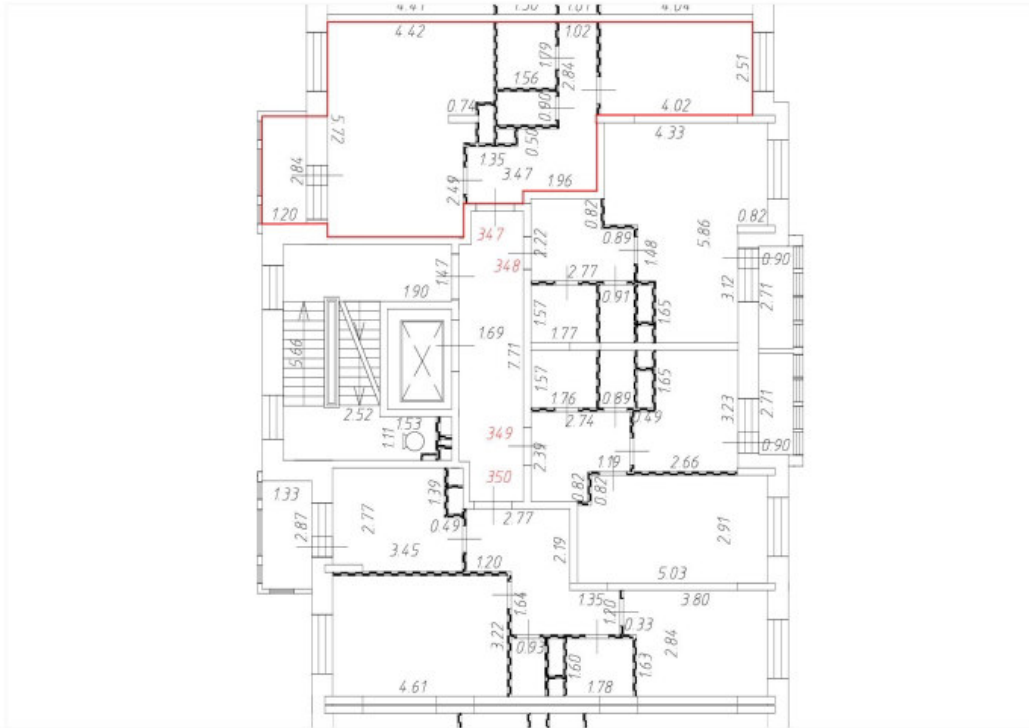
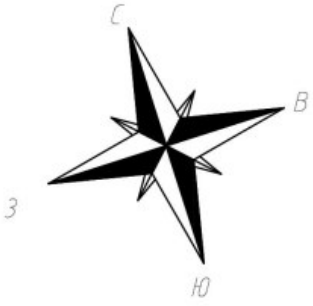
5 этаж
13 секция

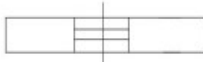
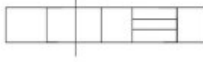

Условные обозначения:

-  Часть границы вновь образованного помещения;
-  Дверь остекленная (на балкон, лоджию);
-  Стена с окном и дверью;
-  Лестница;
-  Перегородка.



Масштаб 1:200

План этажа (части этажа)

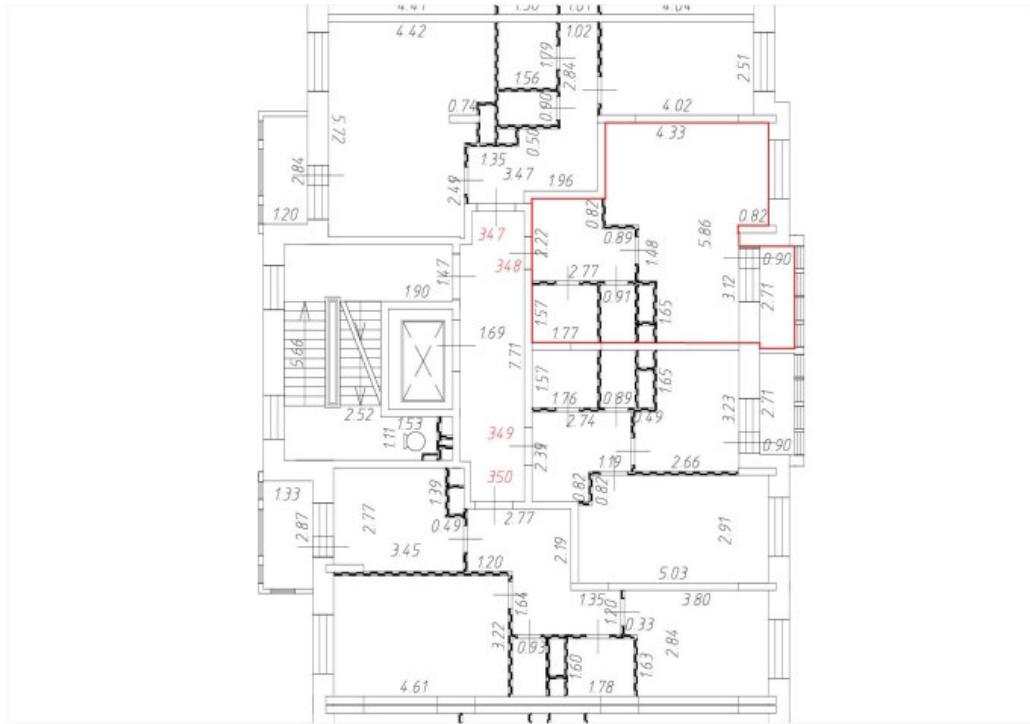
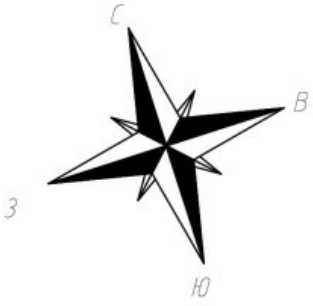
5 этаж
13 секция

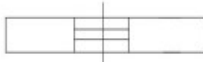
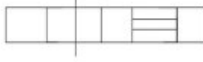

Условные обозначения:

-  Часть границы вновь образованного помещения;
-  Дверь остекленная (на балкон, лоджию);
-  Стена с окном и дверью;
-  Лестница;
-  Перегородка.



Масштаб 1:200

План этажа (части этажа)

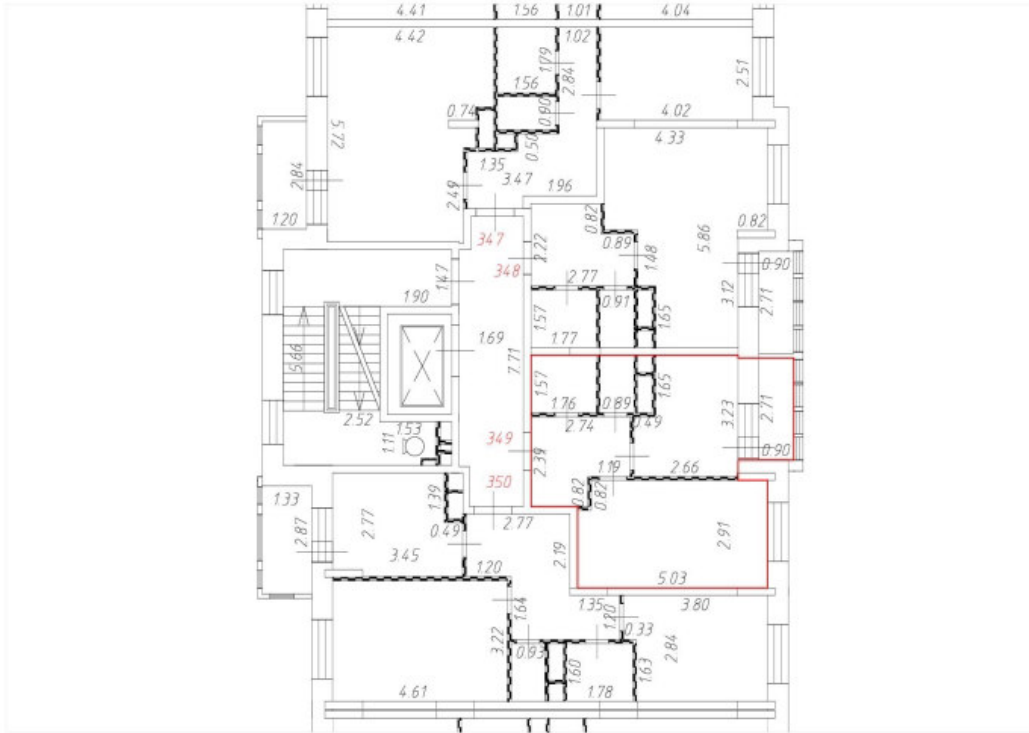
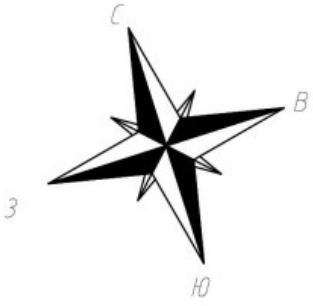
5 этаж
13 секция

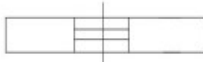
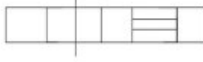

Условные обозначения:

-  Часть границы вновь образованного помещения;
-  Дверь остекленная (на балкон, лоджию);
-  Стена с окном и дверью;
-  Лестница;
-  Перегородка.



Масштаб 1:200

План этажа (части этажа)

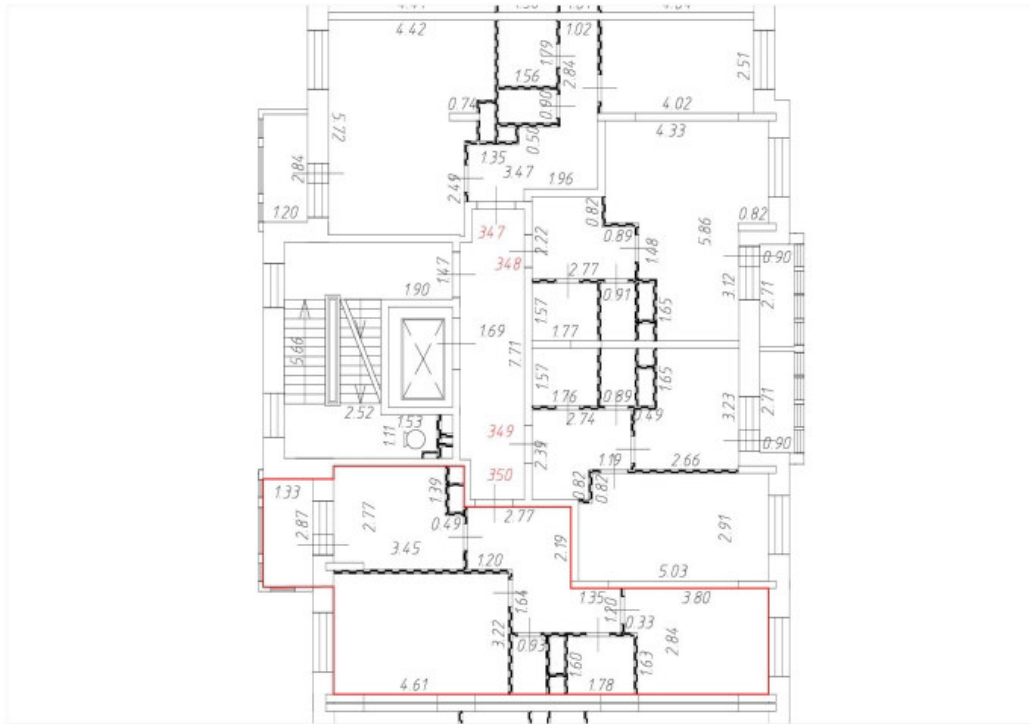
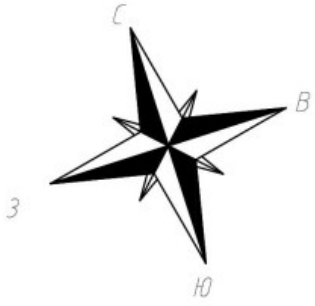
5 этаж
13 секция

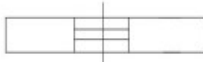
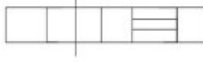

Условные обозначения:

-  Часть границы вновь образованного помещения;
-  Дверь остекленная (на балкон, лоджию);
-  Стена с окном и дверью;
-  Лестница;
-  Перегородка.

Масштаб 1:200

План этажа (части этажа)

6 этаж
13 секция

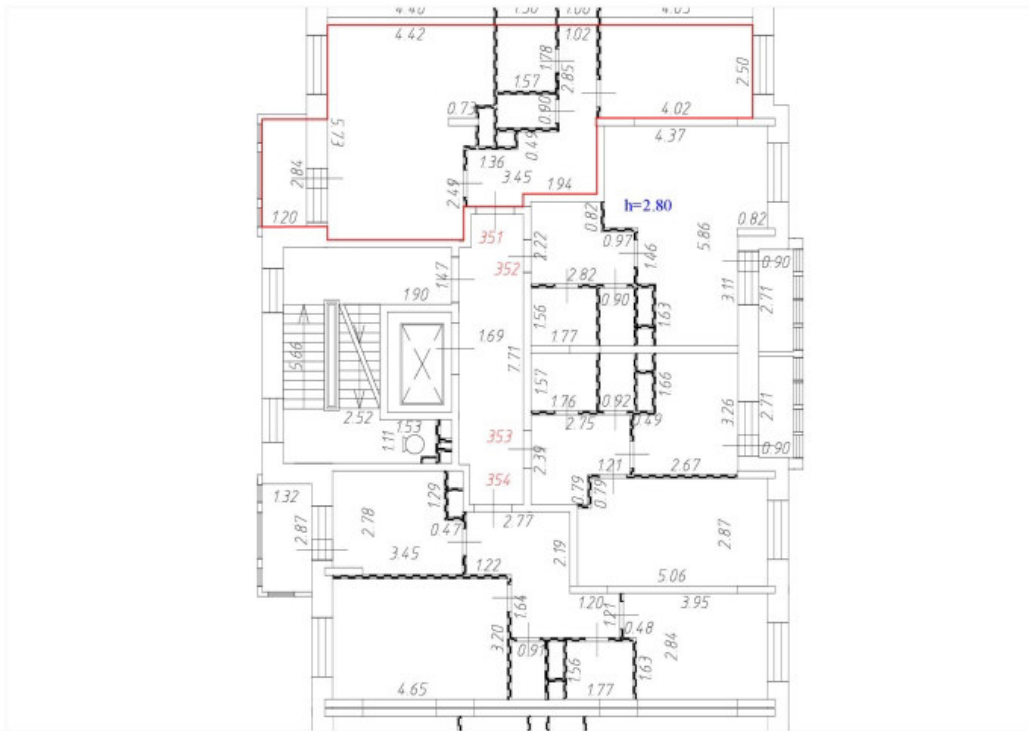
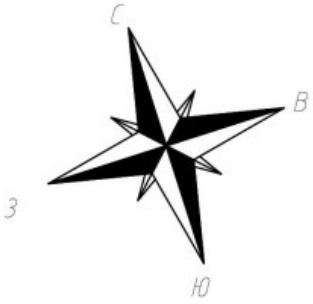

Условные обозначения:

— Часть границы вновь образованного помещения;

 Дверь остекленная (на балкон, лоджию);

 Стена с окном и дверью;

 Лестница;

 Перегородка.



Масштаб 1:200

План этажа (части этажа)

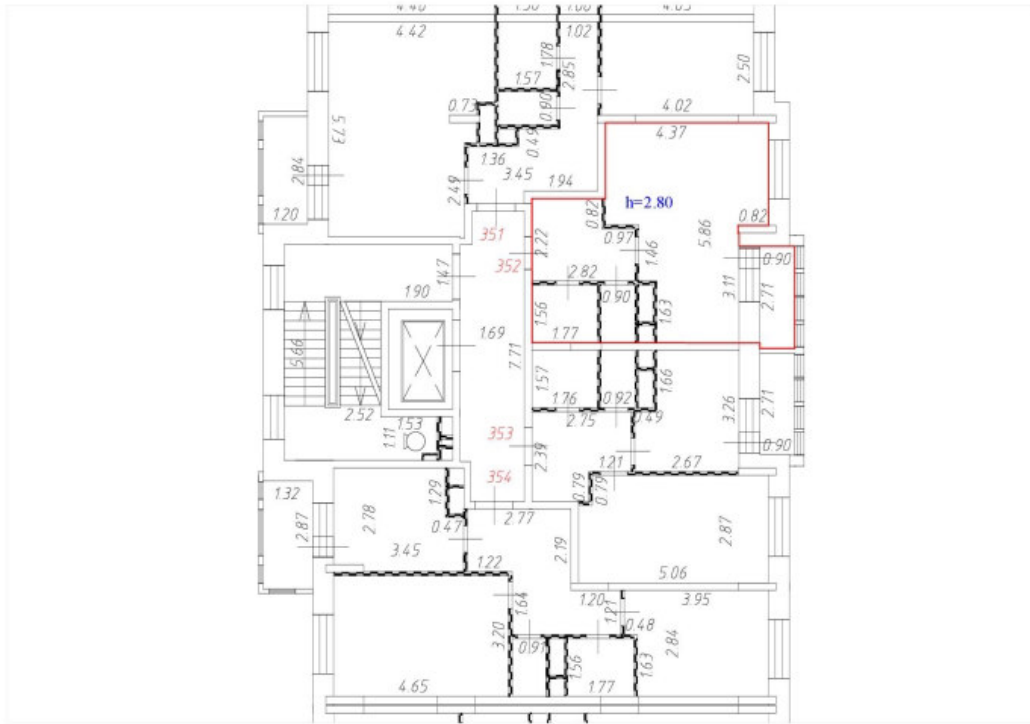
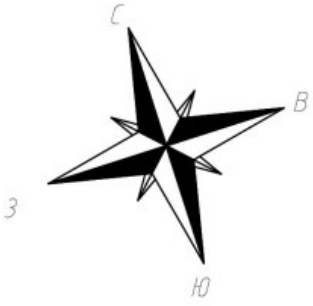
6 этаж
13 секция

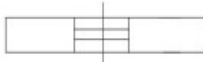
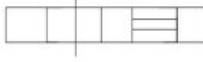

Условные обозначения:

-  Часть границы вновь образованного помещения;
-  Дверь остекленная (на балкон, лоджию);
-  Стена с окном и дверью;
-  Лестница;
-  Перегородка.



Масштаб 1:200

План этажа (части этажа)

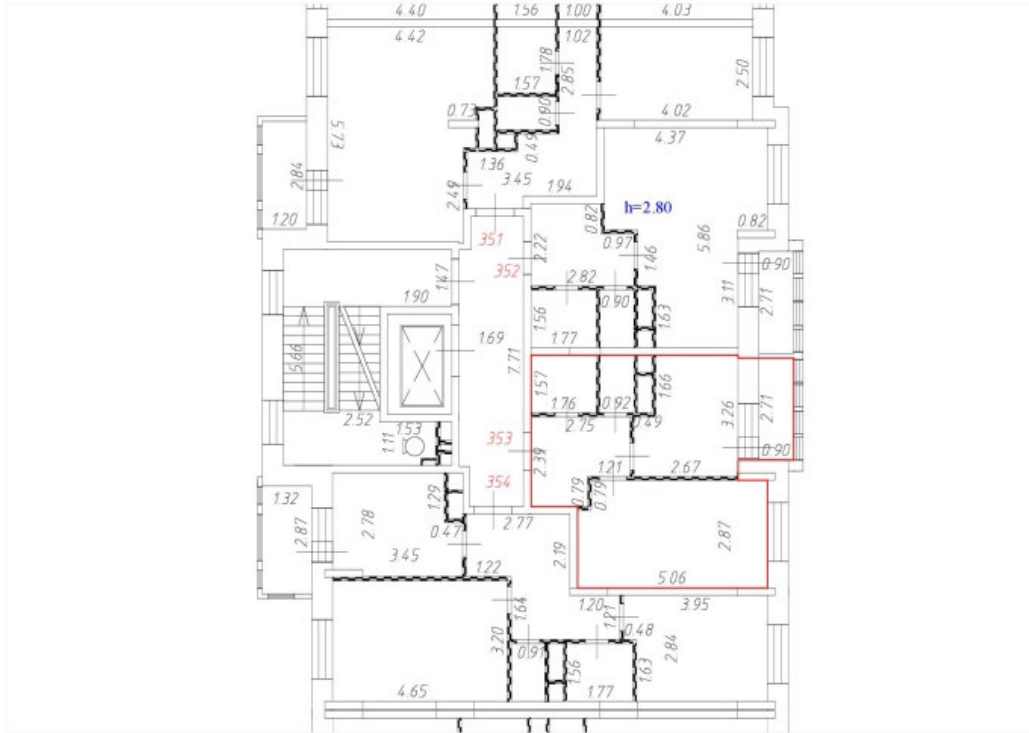
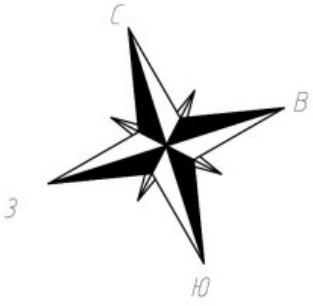
6 этаж
13 секция

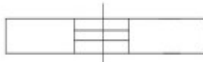
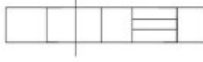

Условные обозначения:

-  Часть границы вновь образованного помещения;
-  Дверь остекленная (на балкон, лоджию);
-  Стена с окном и дверью;
-  Лестница;
-  Перегородка.



Масштаб 1:200

План этажа (части этажа)

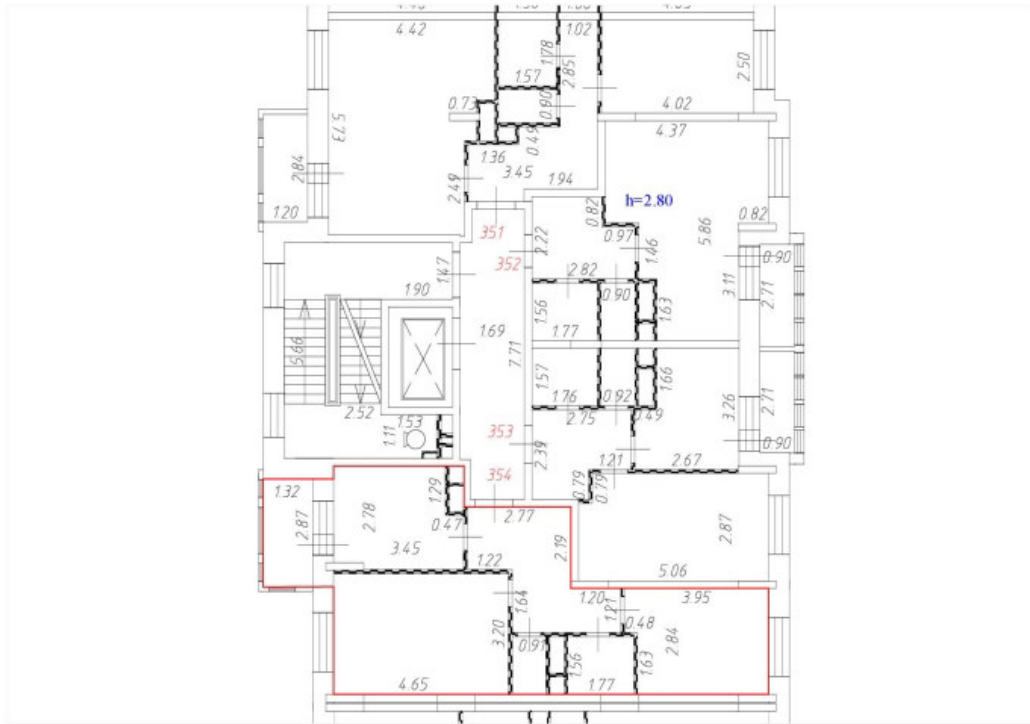
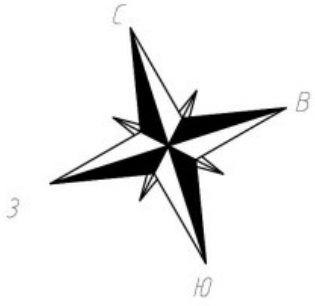
6 этаж
13 секция

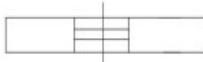
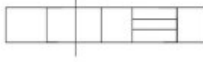

Условные обозначения:

-  Часть границы вновь образованного помещения;
-  Дверь остекленная (на балкон, лоджию);
-  Стена с окном и дверью;
-  Лестница;
-  Перегородка.



Масштаб 1:200

План этажа (части этажа)

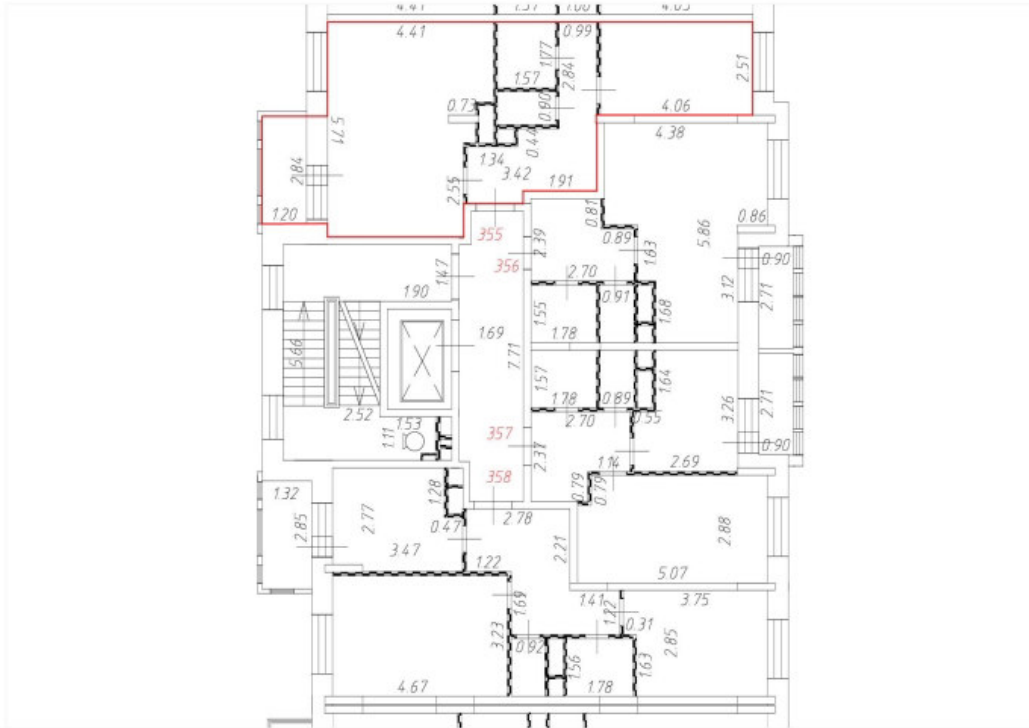
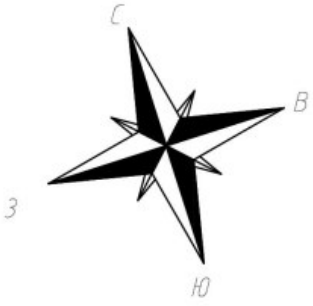
7 этаж
13 секция

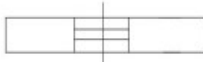
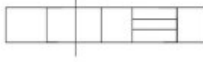

Условные обозначения:

-  Часть границы вновь образованного помещения;
-  Дверь остекленная (на балкон, лоджию);
-  Стена с окном и дверью;
-  Лестница;
-  Перегородка.



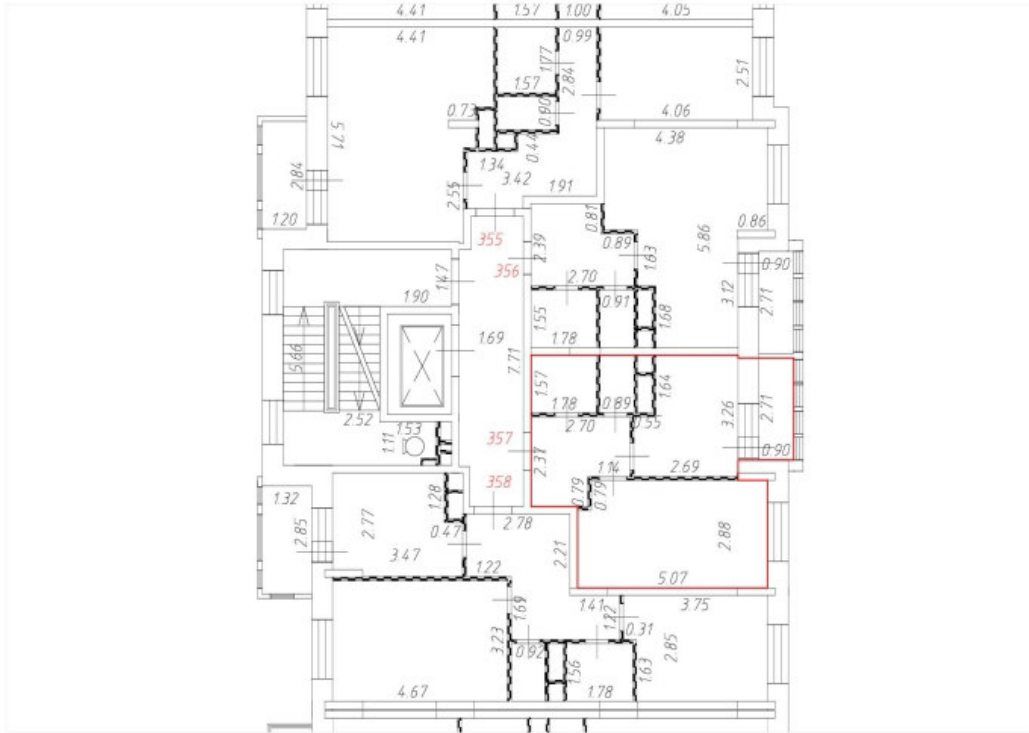
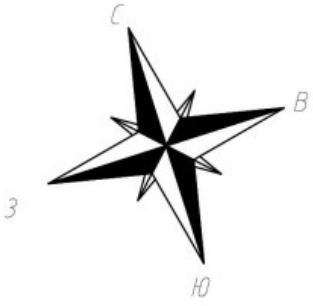

Масштаб 1:200

План этажа (части этажа)

7 этаж
13 секция

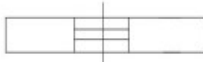

Условные обозначения:

-  Часть границы вновь образованного помещения;
-  Дверь остекленная (на балкон, лоджию);
-  Стена с окном и дверью;
-  Лестница;
-  Перегородка.



Масштаб 1:200

План этажа (части этажа)

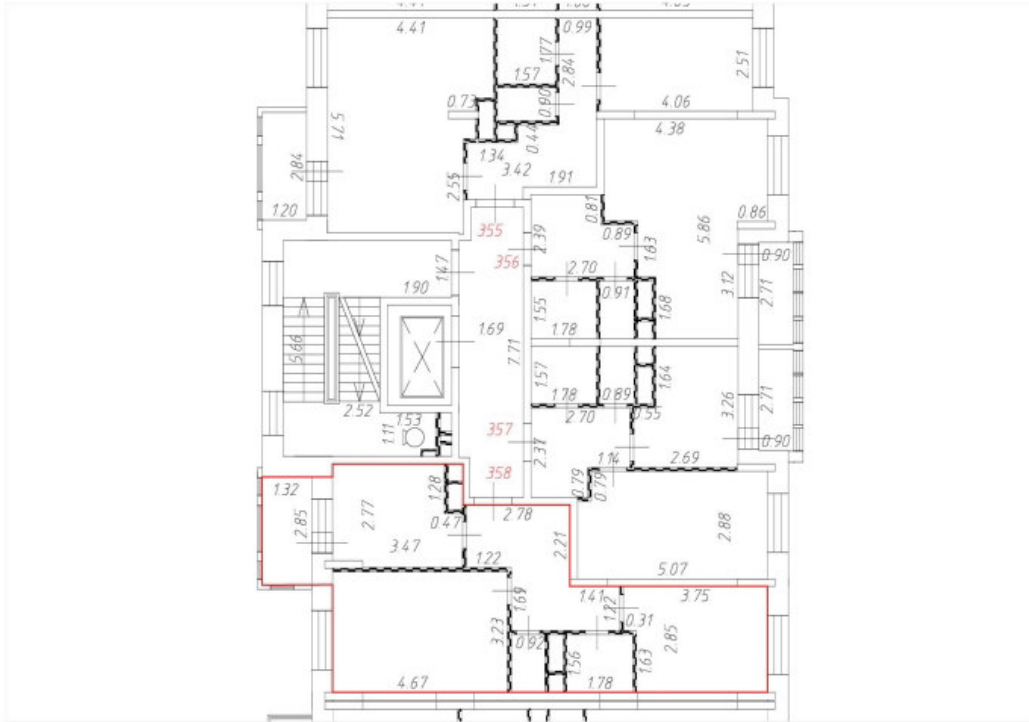
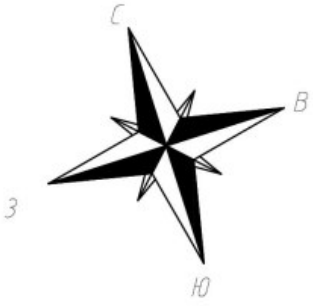
7 этаж
13 секция

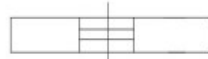
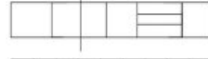
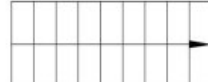

Условные обозначения:

-  Часть границы вновь образованного помещения;
-  Дверь остекленная (на балкон, лоджию);
-  Стена с окном и дверью;
-  Лестница;
-  Перегородка.



Масштаб 1:200

План этажа (части этажа)

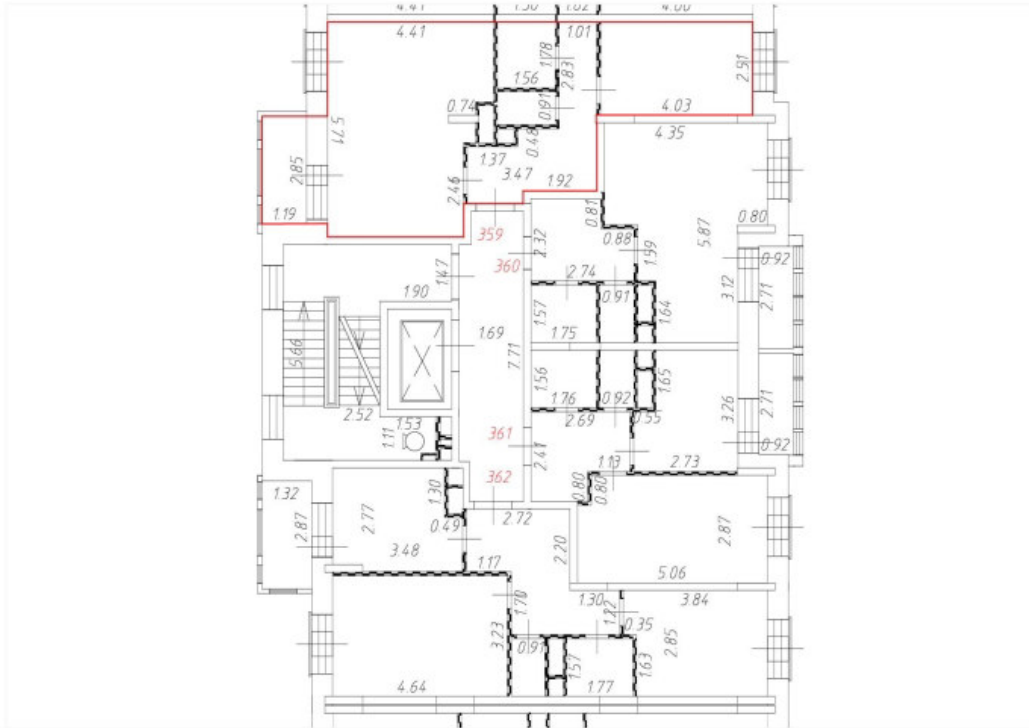
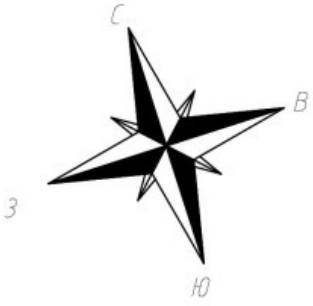
8 этаж
13 секция

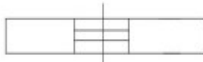
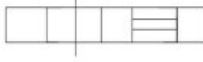

Условные обозначения:

-  Часть границы вновь образованного помещения;
-  Дверь остекленная (на балкон, лоджию);
-  Стена с окном и дверью;
-  Лестница;
-  Перегородка.



Масштаб 1:200

План этажа (части этажа)

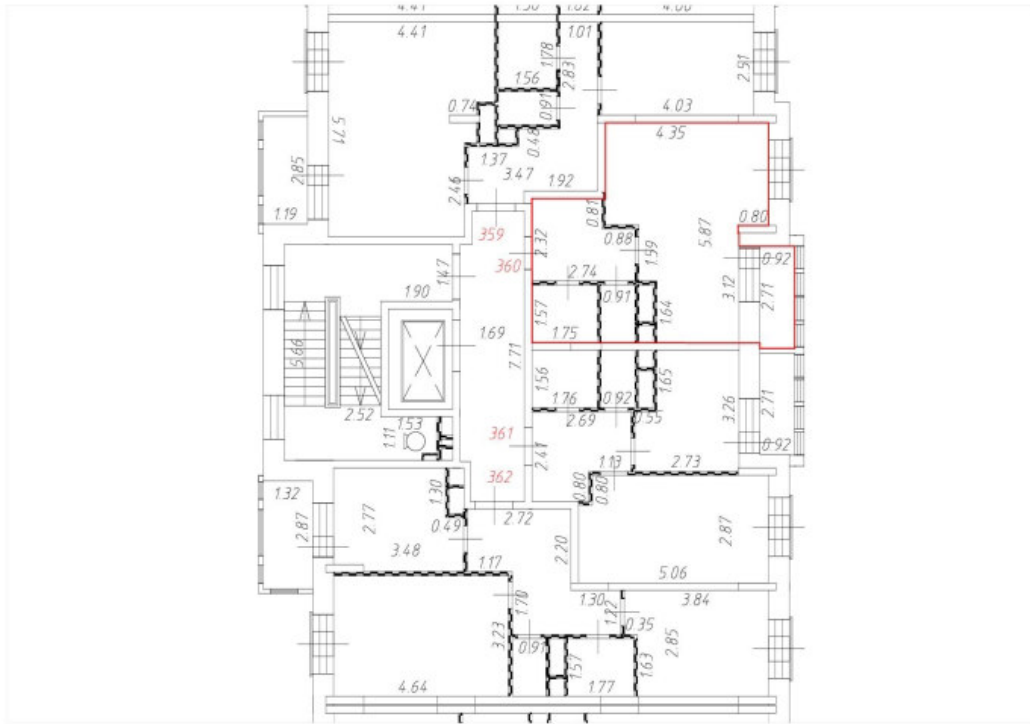
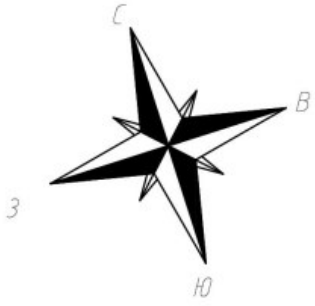
8 этаж
13 секция

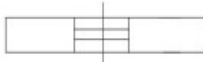
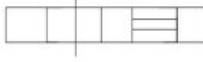

Условные обозначения:

-  Часть границы вновь образованного помещения;
-  Дверь остекленная (на балкон, лоджию);
-  Стена с окном и дверью;
-  Лестница;
-  Перегородка.



Масштаб 1:200

План этажа (части этажа)

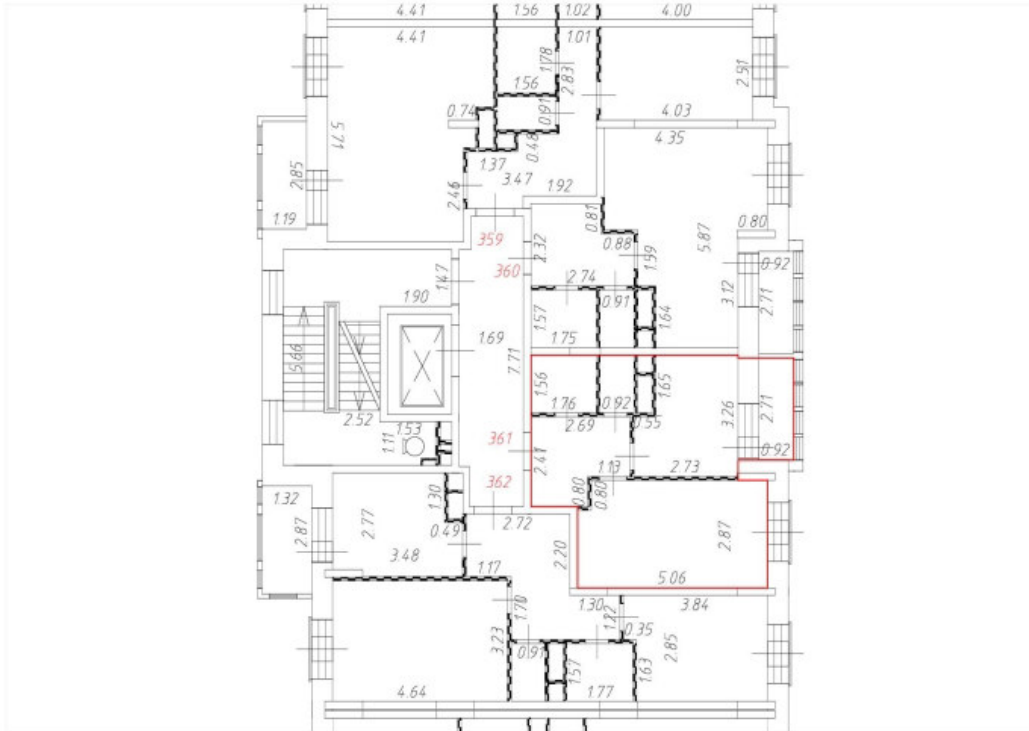
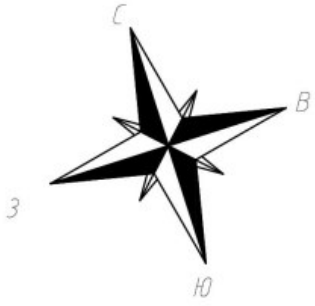
8 этаж
13 секция

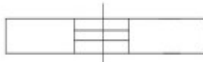
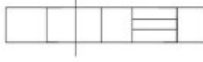

Условные обозначения:

-  Часть границы вновь образованного помещения;
-  Дверь остекленная (на балкон, лоджию);
-  Стена с окном и дверью;
-  Лестница;
-  Перегородка.

Масштаб 1:200

План этажа (части этажа)

1 этаж
14 секция

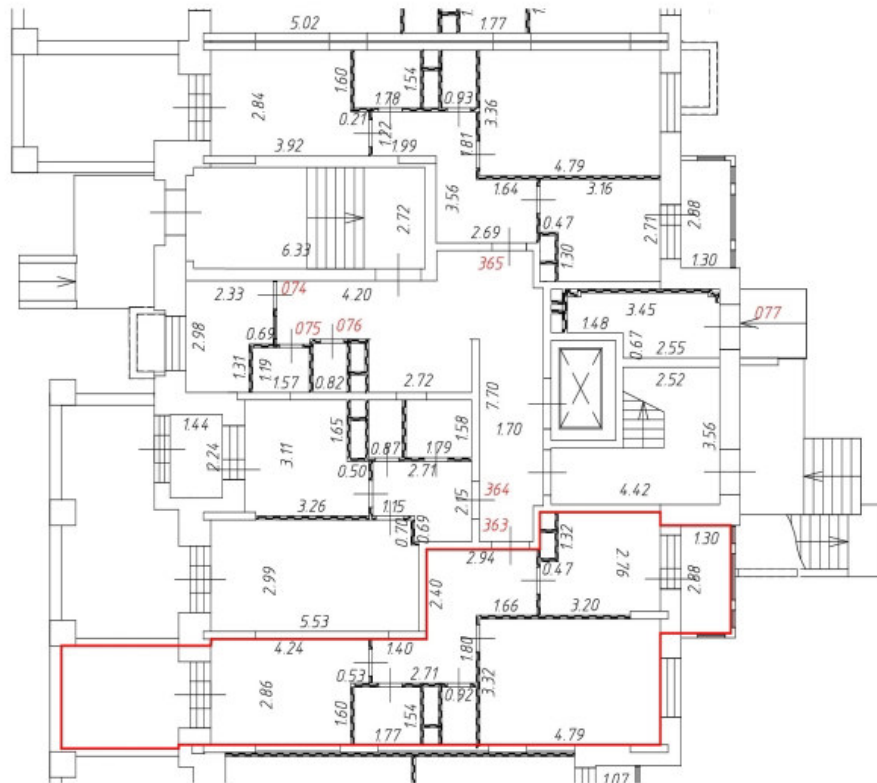
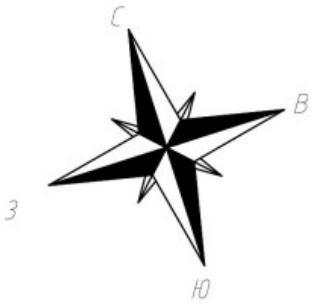

Условные обозначения:

— Часть границы вновь образованного помещения;

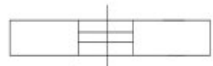
 Дверь остекленная (на балкон, лоджию);

 Стена с окном и дверью;

 Лестница;

 Перегородка.



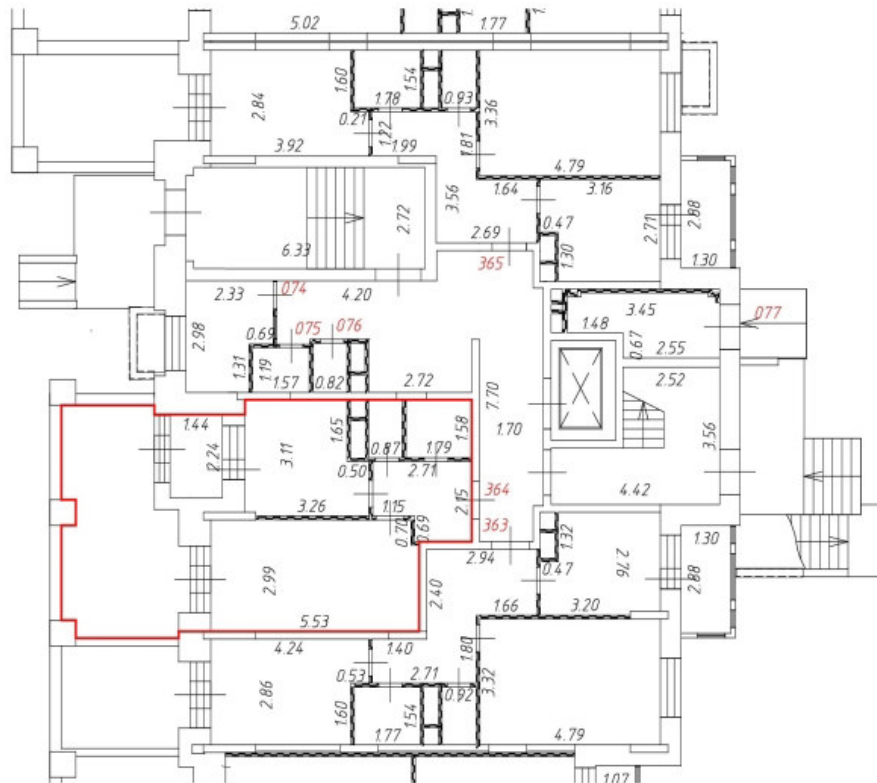
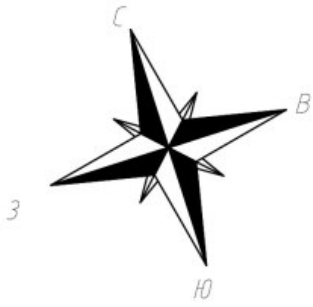

Масштаб 1:200

План этажа (части этажа)

1 этаж
14 секция

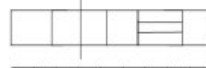

Условные обозначения:

-  Часть границы вновь образованного помещения;
-  Дверь остекленная (на балкон, лоджию);
-  Стена с окном и дверью;
-  Лестница;
-  Перегородка.



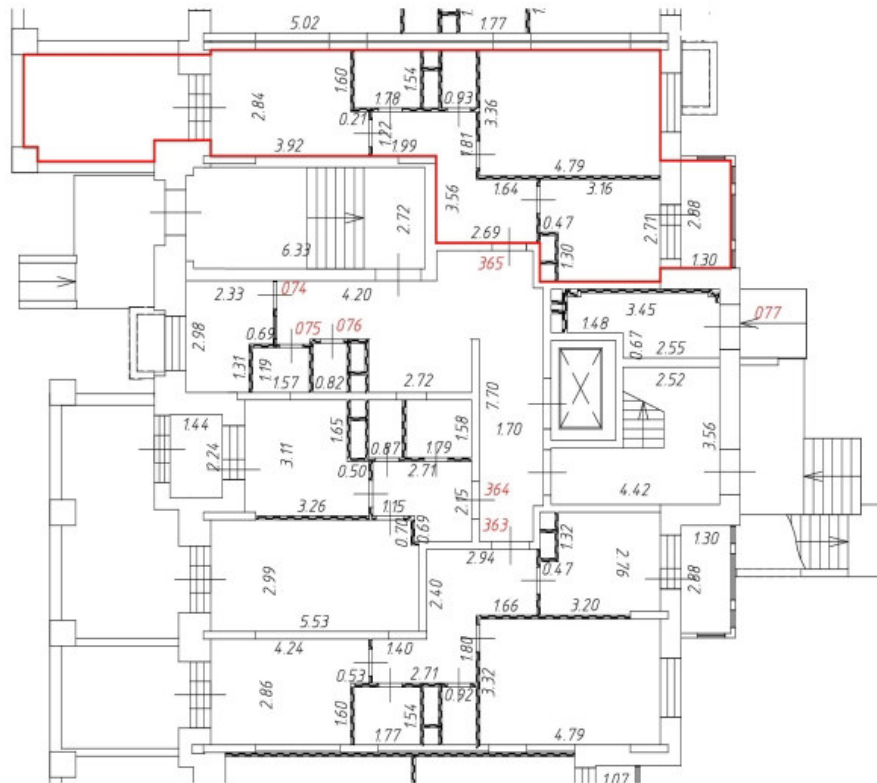
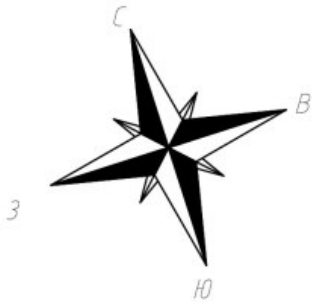

Масштаб 1:200

План этажа (части этажа)

1 этаж
14 секция

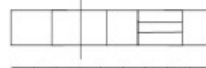

Условные обозначения:

-  Часть границы вновь образованного помещения;
-  Дверь остекленная (на балкон, лоджию);
-  Стена с окном и дверью;
-  Лестница;
-  Перегородка.

Масштаб 1:200

План этажа (части этажа)

2 этаж
14 секция

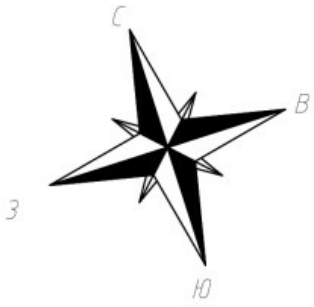

Условные обозначения:

— Часть границы вновь образованного помещения;

 Дверь остекленная (на балкон, лоджию);

 Стена с окном и дверью;

 Лестница;

 Перегородка.

Масштаб 1:200

План этажа (части этажа)

2 этаж
14 секция

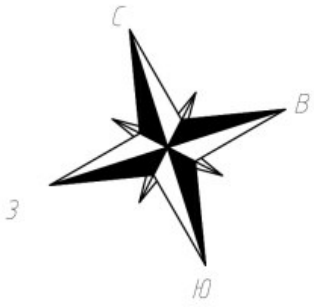

Условные обозначения:

— Часть границы вновь образованного помещения;

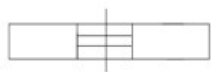

Дверь остекленная (на балкон, лоджию);



Стена с окном и дверью;



Лестница;



Перегородка.

Масштаб 1:200

План этажа (части этажа)

2 этаж
14 секция

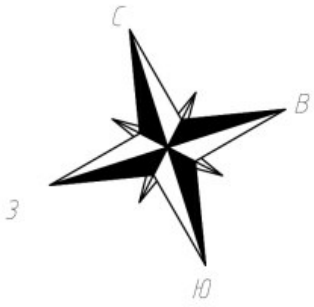

Условные обозначения:

— Часть границы вновь образованного помещения;

 Дверь остекленная (на балкон, лоджию);

 Стена с окном и дверью;

 Лестница;

 Перегородка.

Масштаб 1:200

План этажа (части этажа)

2 этаж
14 секция

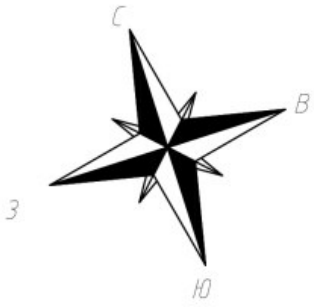

Условные обозначения:

— Часть границы вновь образованного помещения;

 Дверь остекленная (на балкон, лоджию);

 Стена с окном и дверью;

 Лестница;

 Перегородка.

Масштаб 1:200

План этажа (части этажа)

3 этаж
14 секция

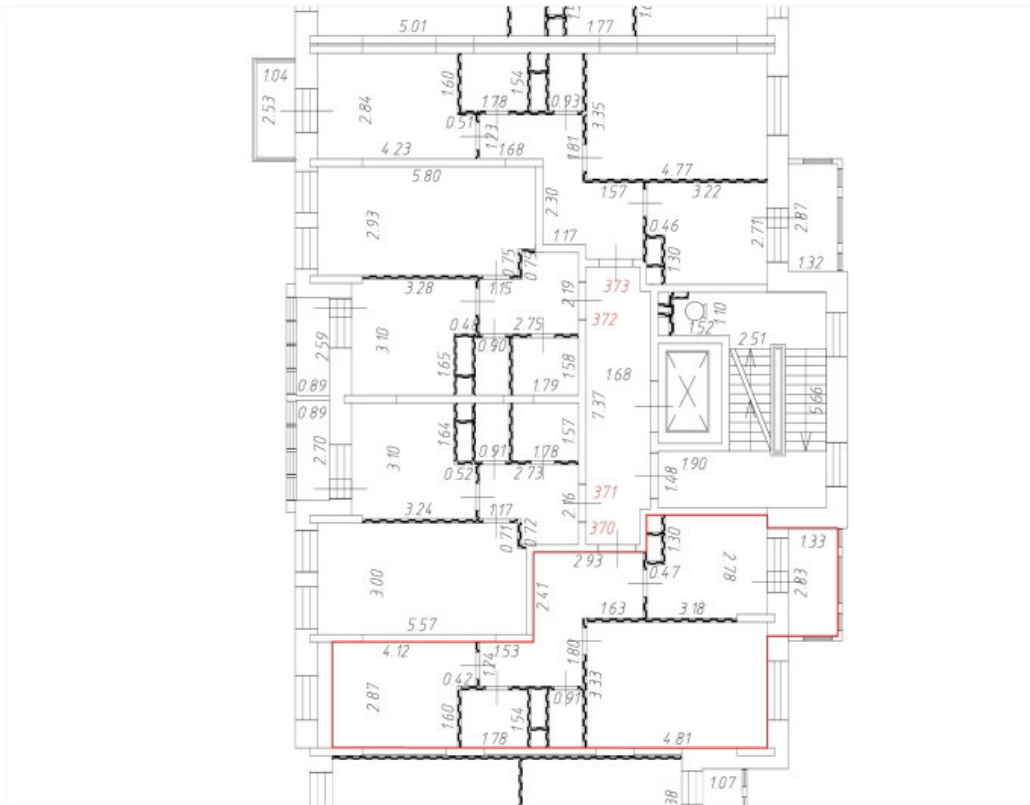
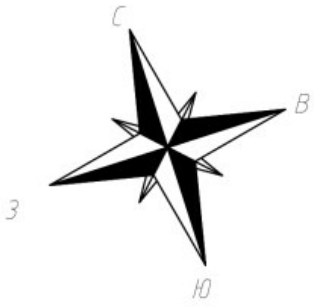

Условные обозначения:

— Часть границы вновь образованного помещения;

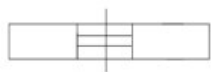

Дверь остекленная (на балкон, лоджию);



Стена с окном и дверью;

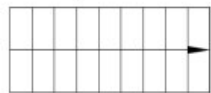

Лестница;



Перегородка.

Масштаб 1:200

План этажа (части этажа)

3 этаж
14 секция

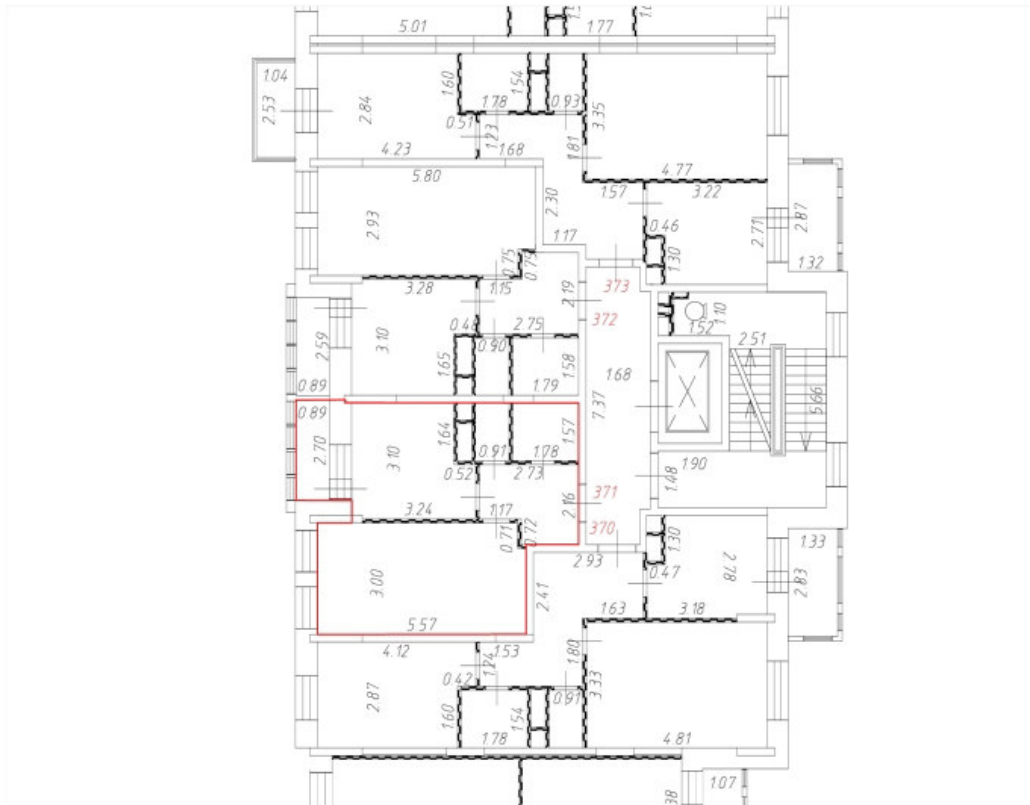
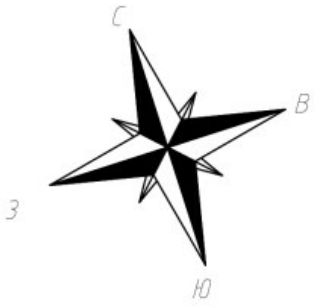

Условные обозначения:

— Часть границы вновь образованного помещения;

 Дверь остекленная (на балкон, лоджию);

 Стена с окном и дверью;

 Лестница;

 Перегородка.

Масштаб 1:200

План этажа (части этажа)

3 этаж
14 секция

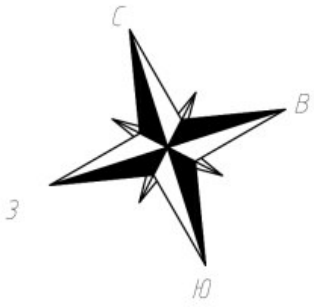

Условные обозначения:

— Часть границы вновь образованного помещения;

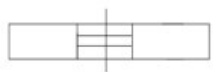

Дверь остекленная (на балкон, лоджию);



Стена с окном и дверью;



Лестница;



Перегородка.

Масштаб 1:200

План этажа (части этажа)

3 этаж
14 секция

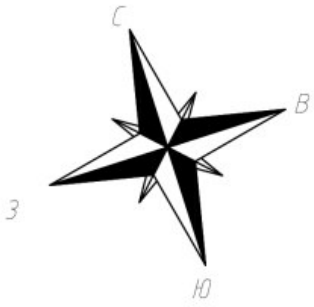

Условные обозначения:

— Часть границы вновь образованного помещения;

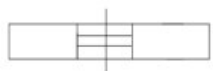
 Дверь остекленная (на балкон, лоджию);

 Стена с окном и дверью;

 Лестница;

 Перегородка.

Масштаб 1:200

План этажа (части этажа)

4 этаж
14 секция

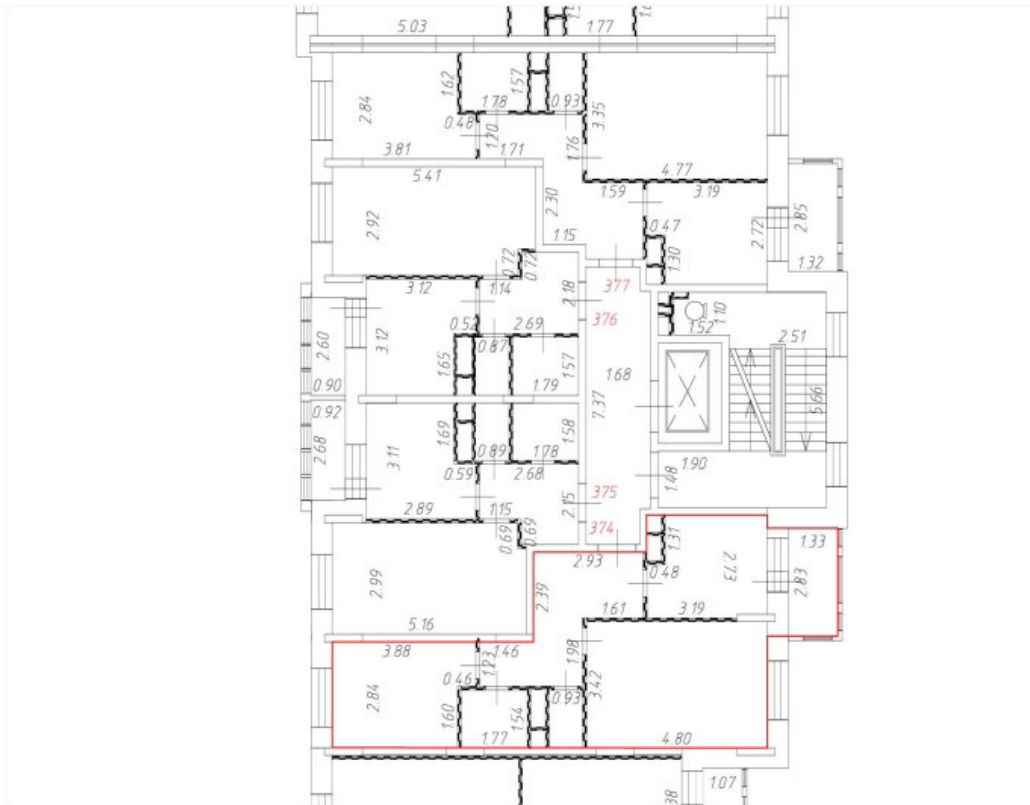
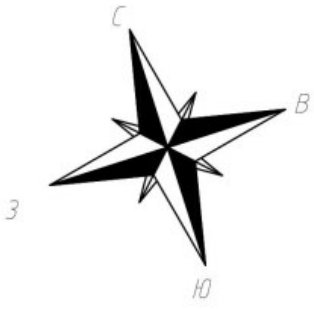

Условные обозначения:

— Часть границы вновь образованного помещения;

 Дверь остекленная (на балкон, лоджию);

 Стена с окном и дверью;

 Лестница;

 Перегородка.

Масштаб 1:200

План этажа (части этажа)

4 этаж
14 секция

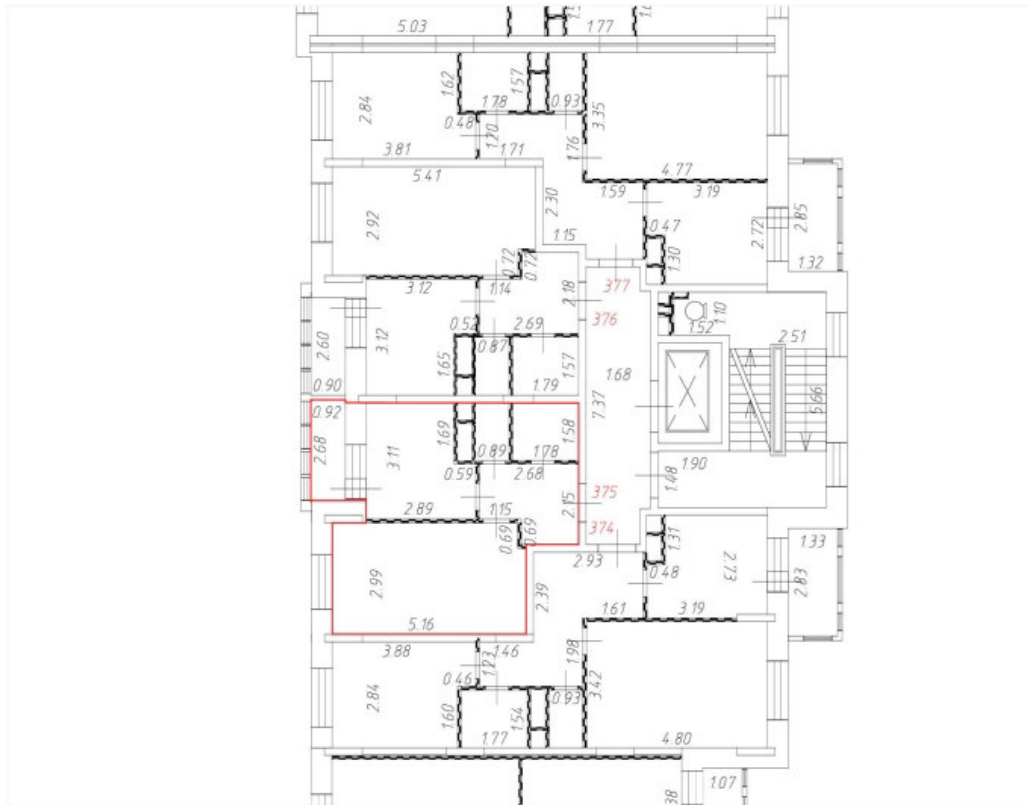
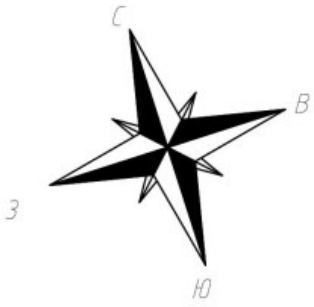

Условные обозначения:

— Часть границы вновь образованного помещения;

 Дверь остекленная (на балкон, лоджию);

 Стена с окном и дверью;

 Лестница;

 Перегородка.

Масштаб 1:200

План этажа (части этажа)

4 этаж
14 секция

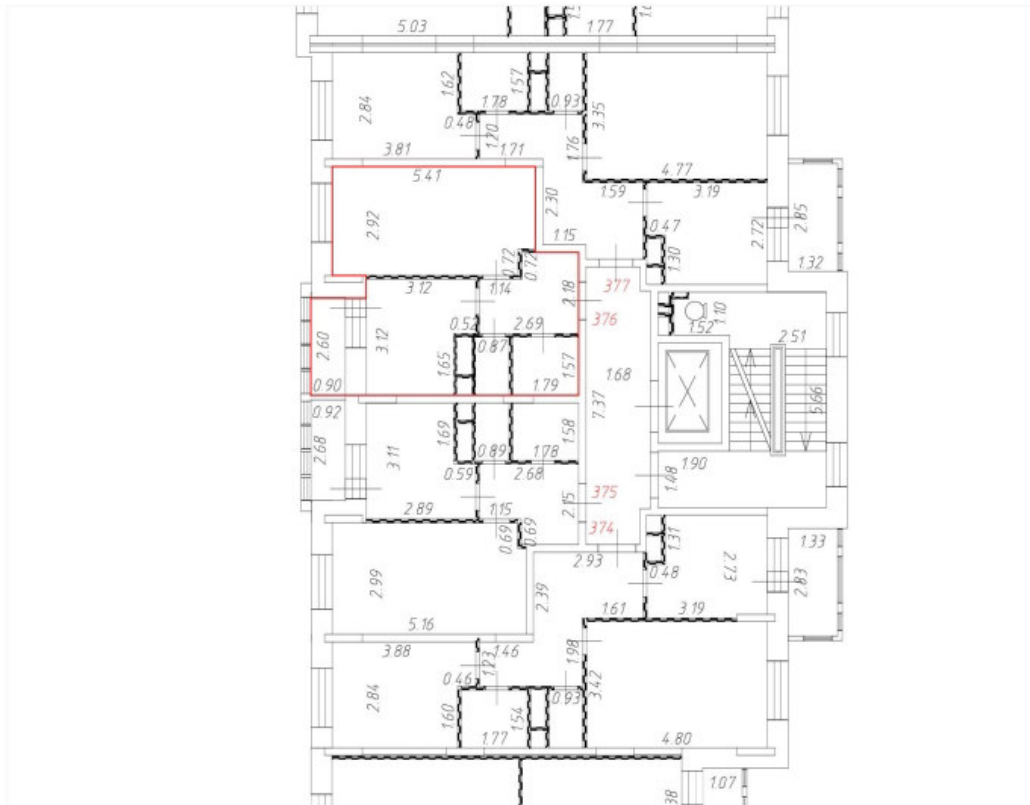
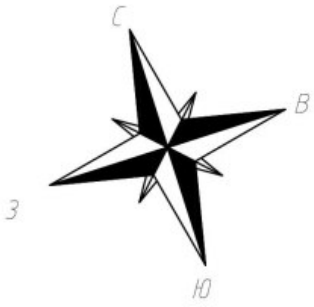

Условные обозначения:

— Часть границы вновь образованного помещения;

 Дверь остекленная (на балкон, лоджию);

 Стена с окном и дверью;

 Лестница;

 Перегородка.

Масштаб 1:200

План этажа (части этажа)

4 этаж
14 секция

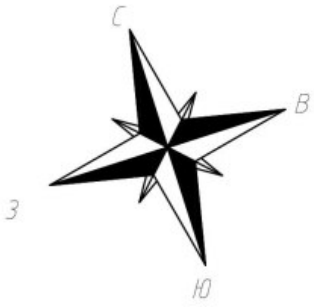

Условные обозначения:

— Часть границы вновь образованного помещения;

 Дверь остекленная (на балкон, лоджию);

 Стена с окном и дверью;

 Лестница;

 Перегородка.

Масштаб 1:200

План этажа (части этажа)

5 этаж
14 секция

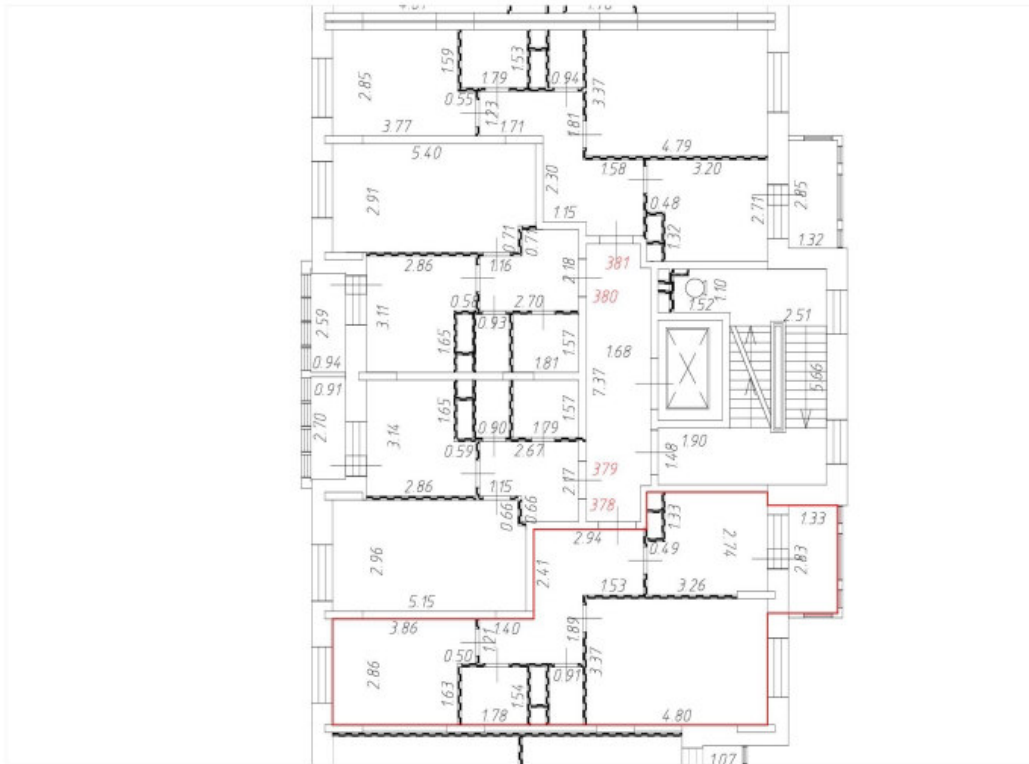
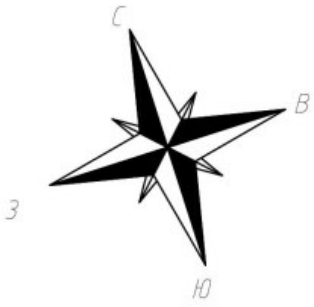

Условные обозначения:

— Часть границы вновь образованного помещения;

 Дверь остекленная (на балкон, лоджию);

 Стена с окном и дверью;

 Лестница;

 Перегородка.

Масштаб 1:200

План этажа (части этажа)

5 этаж
14 секция

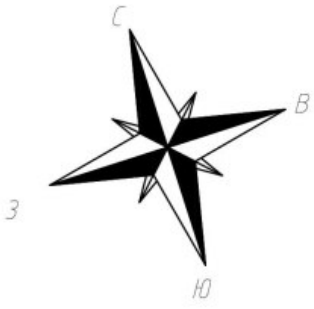

Условные обозначения:

— Часть границы вновь образованного помещения;

Дверь остекленная (на балкон, лоджию);

Стена с окном и дверью;

Лестница;

Перегородка.

Масштаб 1:200

План этажа (части этажа)

5 этаж
14 секция

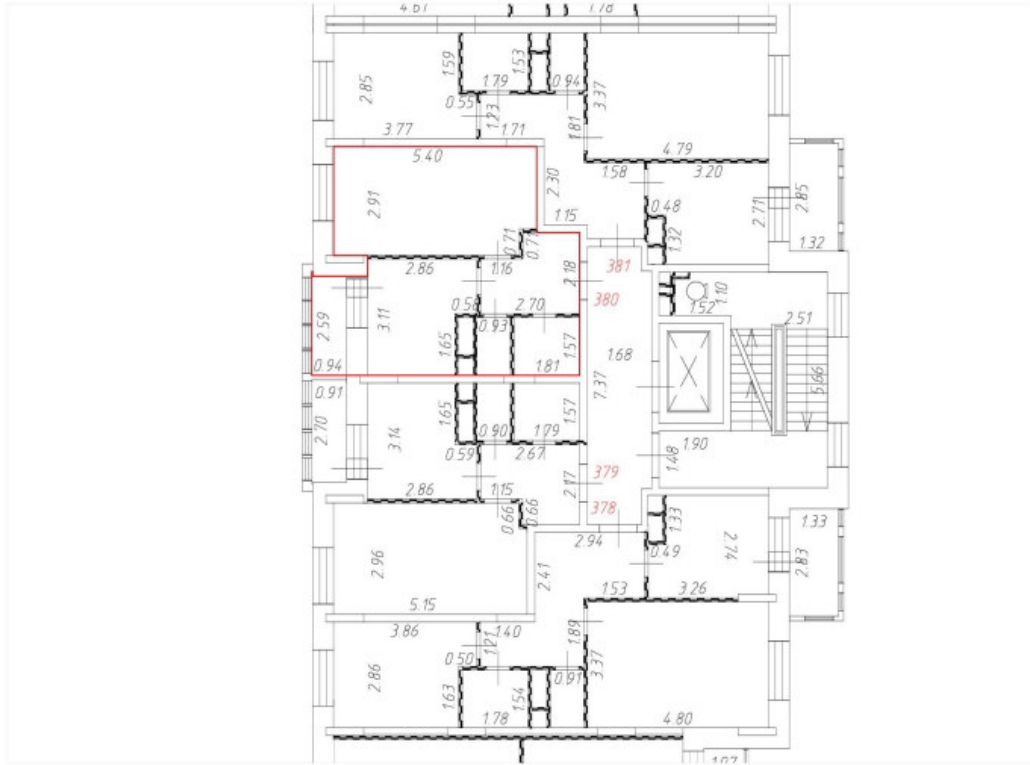
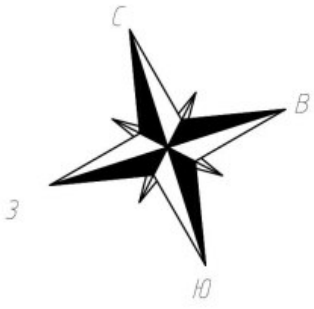

Условные обозначения:

— Часть границы вновь образованного помещения;

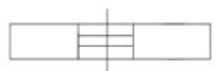
 Дверь остекленная (на балкон, лоджию);

 Стена с окном и дверью;

 Лестница;

 Перегородка.

Масштаб 1:200

План этажа (части этажа)

5 этаж
14 секция

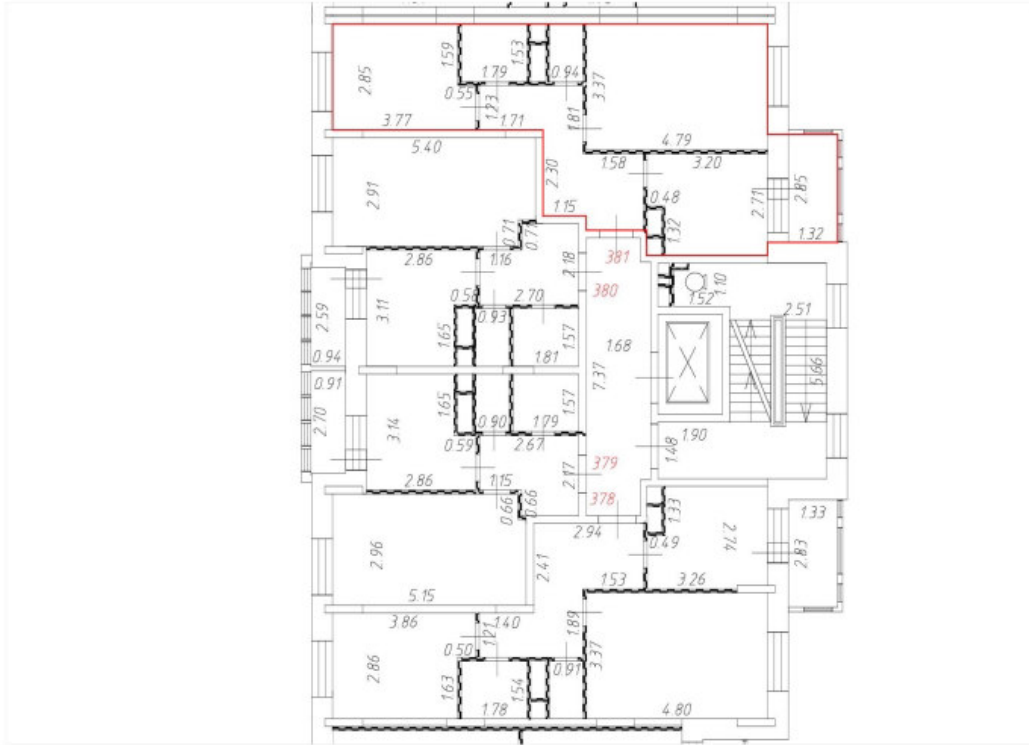
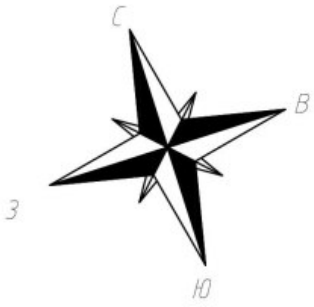

Условные обозначения:

— Часть границы вновь образованного помещения;

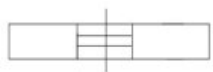

Дверь остекленная (на балкон, лоджию);



Стена с окном и дверью;



Лестница;



Перегородка.

Масштаб 1:200

План этажа (части этажа)

6 этаж
14 секция

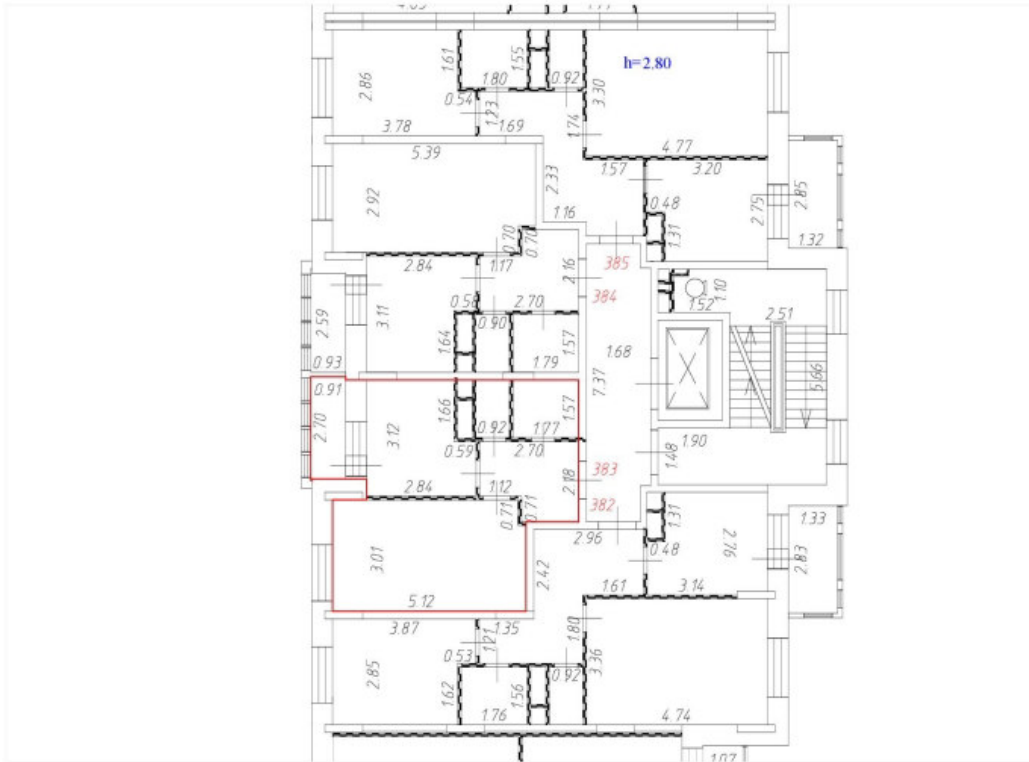
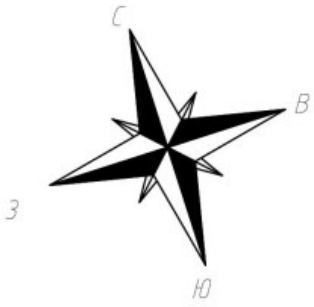

Условные обозначения:

— Часть границы вновь образованного помещения;

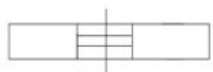

Дверь остекленная (на балкон, лоджию);



Стена с окном и дверью;



Лестница;



Перегородка.

Масштаб 1:200

План этажа (части этажа)

6 этаж
14 секция

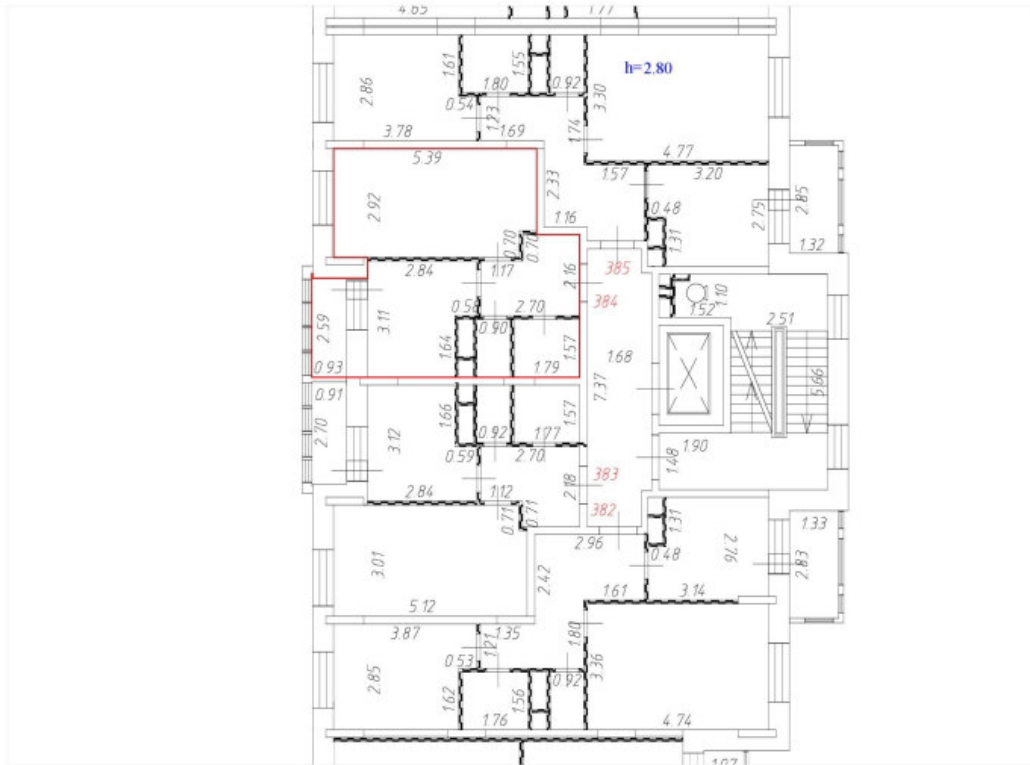
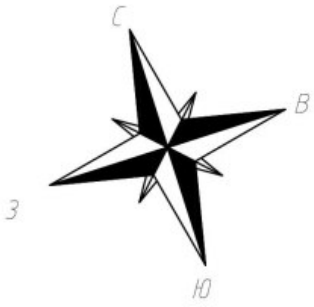

Условные обозначения:

— Часть границы вновь образованного помещения;

 Дверь остекленная (на балкон, лоджию);

 Стена с окном и дверью;

 Лестница;

 Перегородка.

Масштаб 1:200

План этажа (части этажа)

6 этаж
14 секция

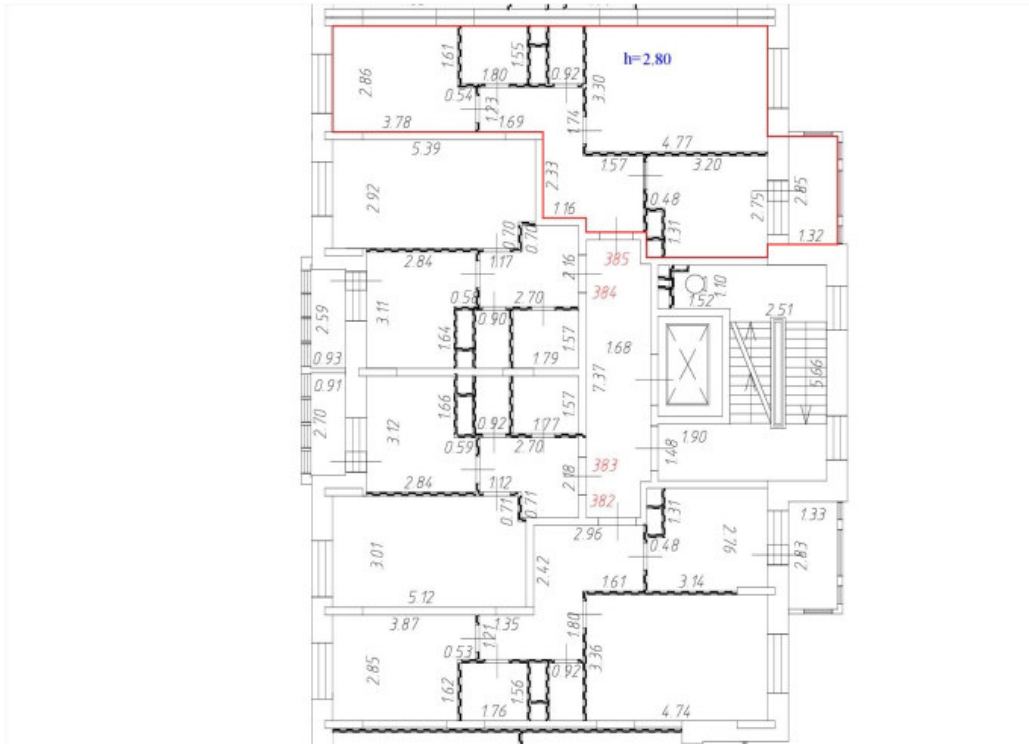
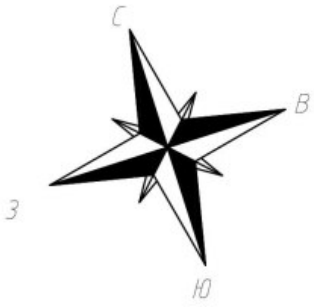

Условные обозначения:

— Часть границы вновь образованного помещения;

 Дверь остекленная (на балкон, лоджию);

 Стена с окном и дверью;

 Лестница;

 Перегородка.

Масштаб 1:200

План этажа (части этажа)

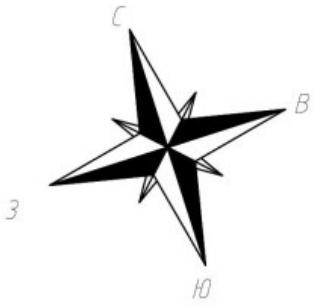

7 этаж
14 секция

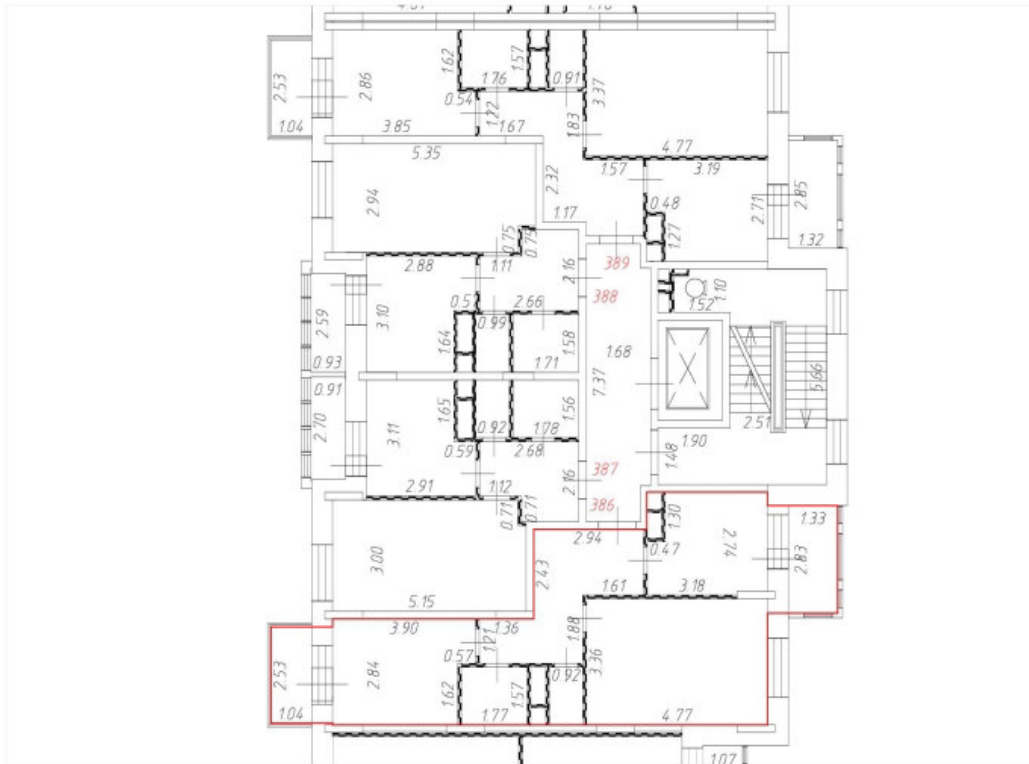

Условные обозначения:

— Часть границы вновь образованного помещения;

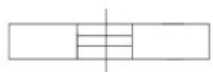

Дверь остекленная (на балкон, лоджию);



Стена с окном и дверью;



Лестница;



Перегородка.

Масштаб 1:200

План этажа (части этажа)

7 этаж
14 секция

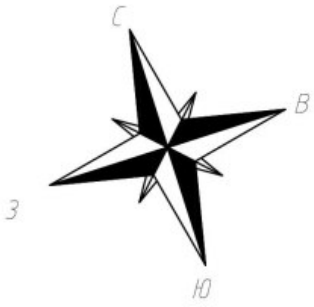

Условные обозначения:

— Часть границы вновь образованного помещения;

 Дверь остекленная (на балкон, лоджию);

 Стена с окном и дверью;

 Лестница;

 Перегородка.

Масштаб 1:200

План этажа (части этажа)

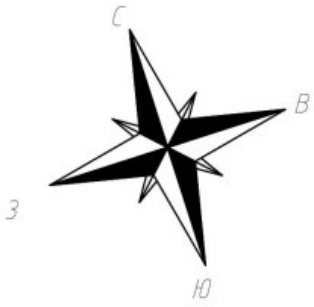

7 этаж
14 секция

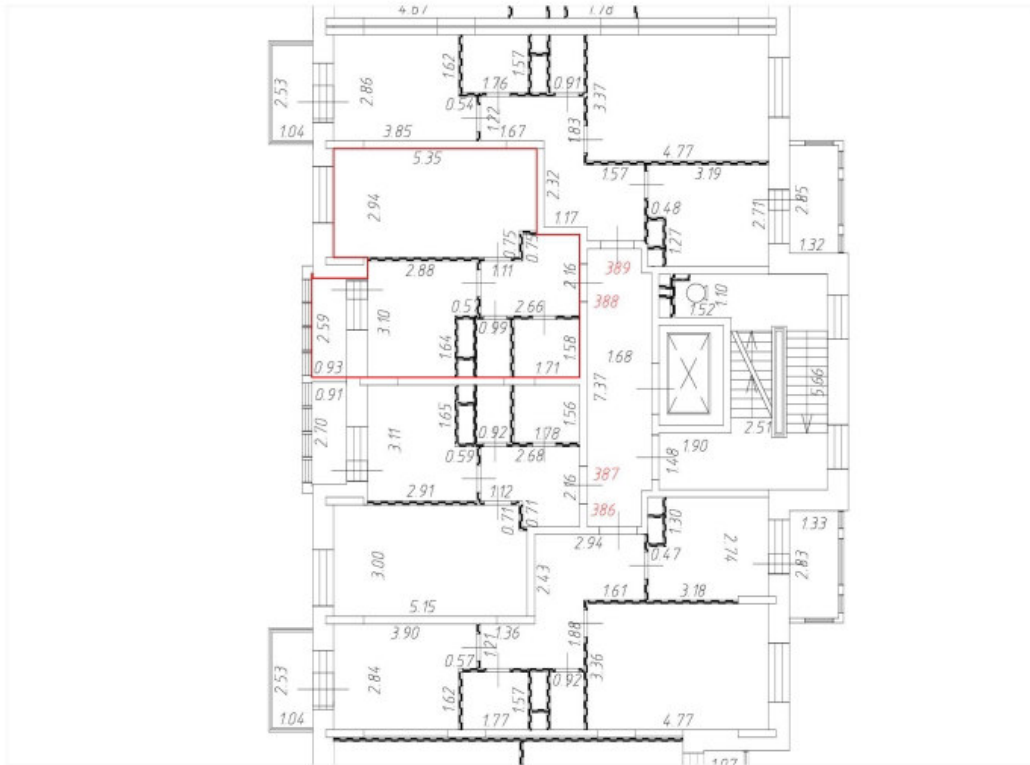

Условные обозначения:

— Часть границы вновь образованного помещения;

 Дверь остекленная (на балкон, лоджию);

 Стена с окном и дверью;

 Лестница;

 Перегородка.

Масштаб 1:200

План этажа (части этажа)

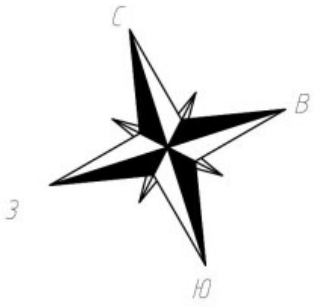

7 этаж
14 секция

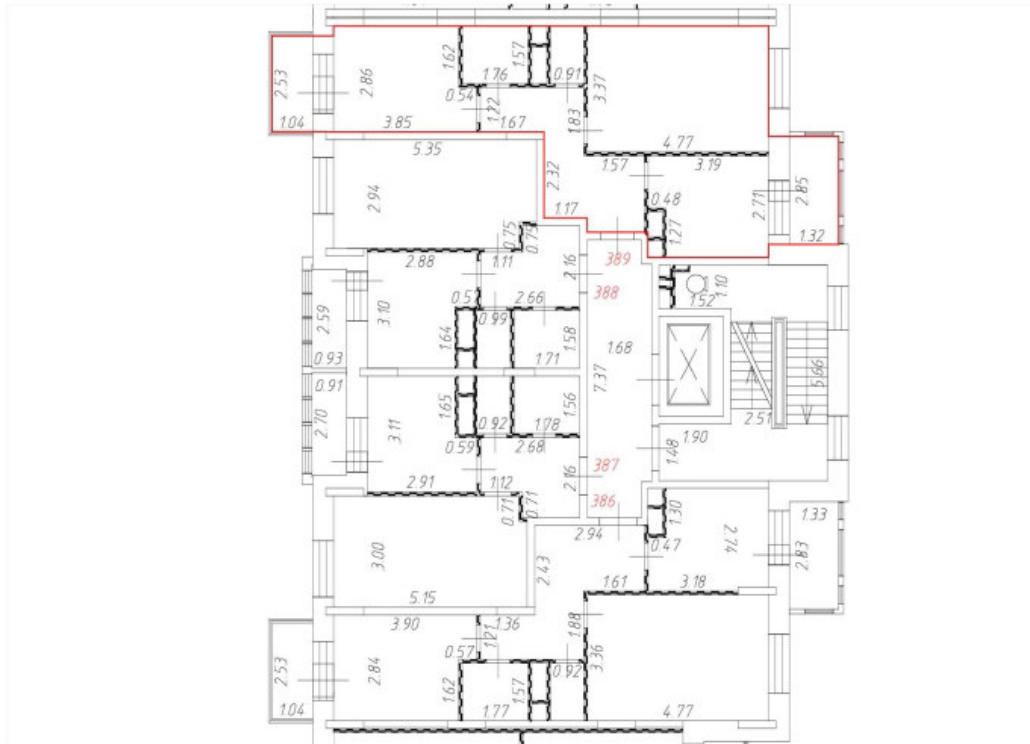

Условные обозначения:

— Часть границы вновь образованного помещения;

Дверь остекленная (на балкон, лоджию);

Стена с окном и дверью;

Лестница;

Перегородка.

Масштаб 1:200

План этажа (части этажа)

8 этаж
14 секция

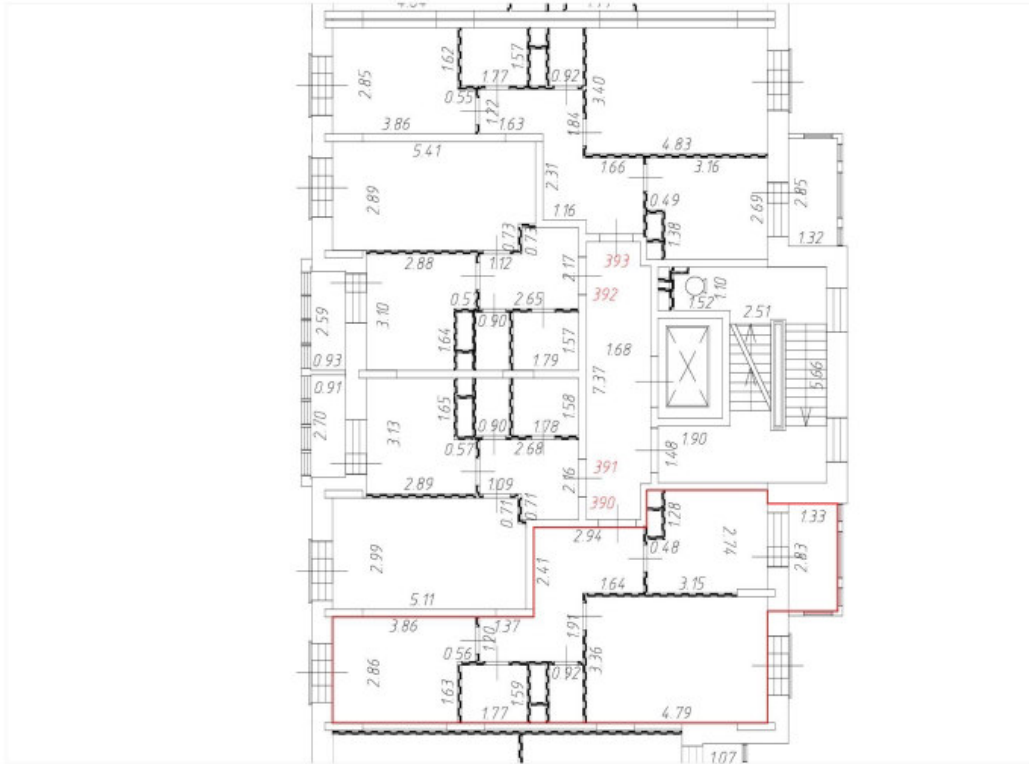
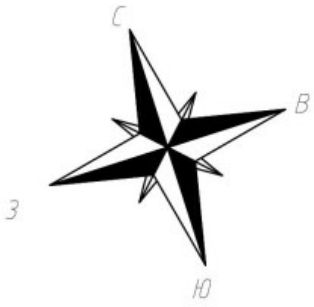

Условные обозначения:

— Часть границы вновь образованного помещения;

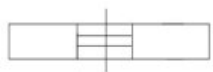

Дверь остекленная (на балкон, лоджию);



Стена с окном и дверью;



Лестница;



Перегородка.

Масштаб 1:200

План этажа (части этажа)

8 этаж
14 секция

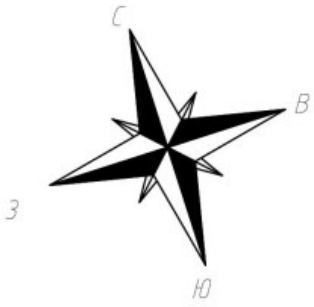

Условные обозначения:

— Часть границы вновь образованного помещения;

 Дверь остекленная (на балкон, лоджию);

 Стена с окном и дверью;

 Лестница;

 Перегородка.

Масштаб 1:200

План этажа (части этажа)

8 этаж
14 секция

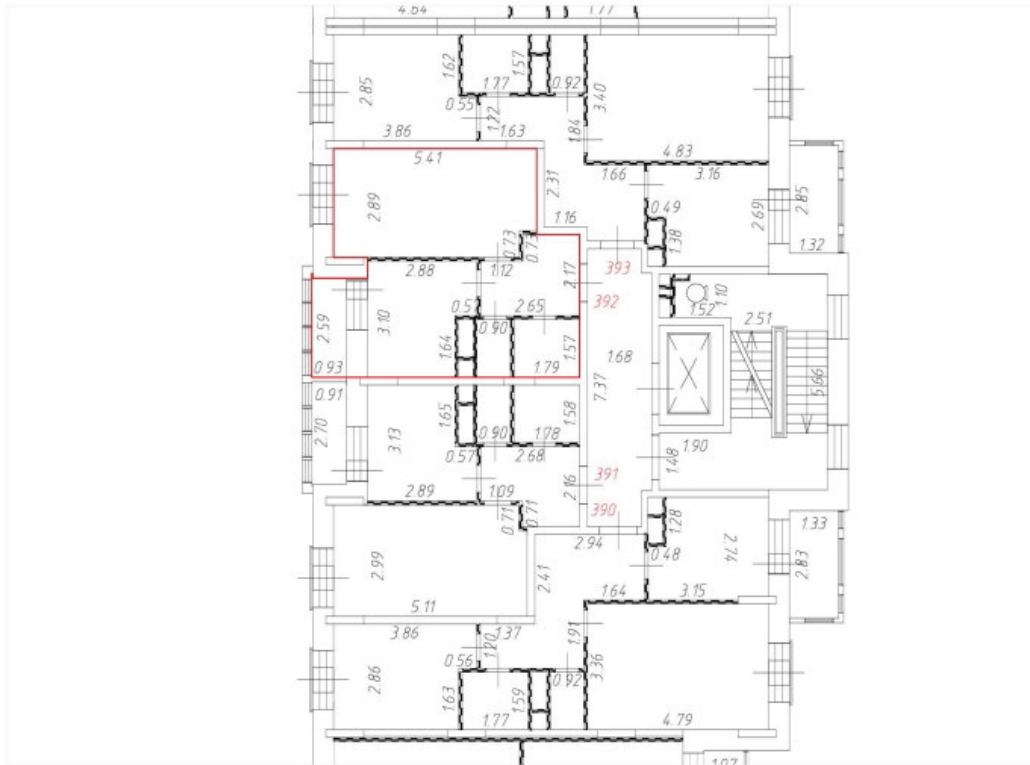
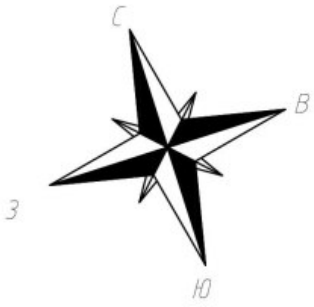

Условные обозначения:

— Часть границы вновь образованного помещения;

 Дверь остекленная (на балкон, лоджию);

 Стена с окном и дверью;

 Лестница;

 Перегородка.

Масштаб 1:200

План этажа (части этажа)

8 этаж
14 секция

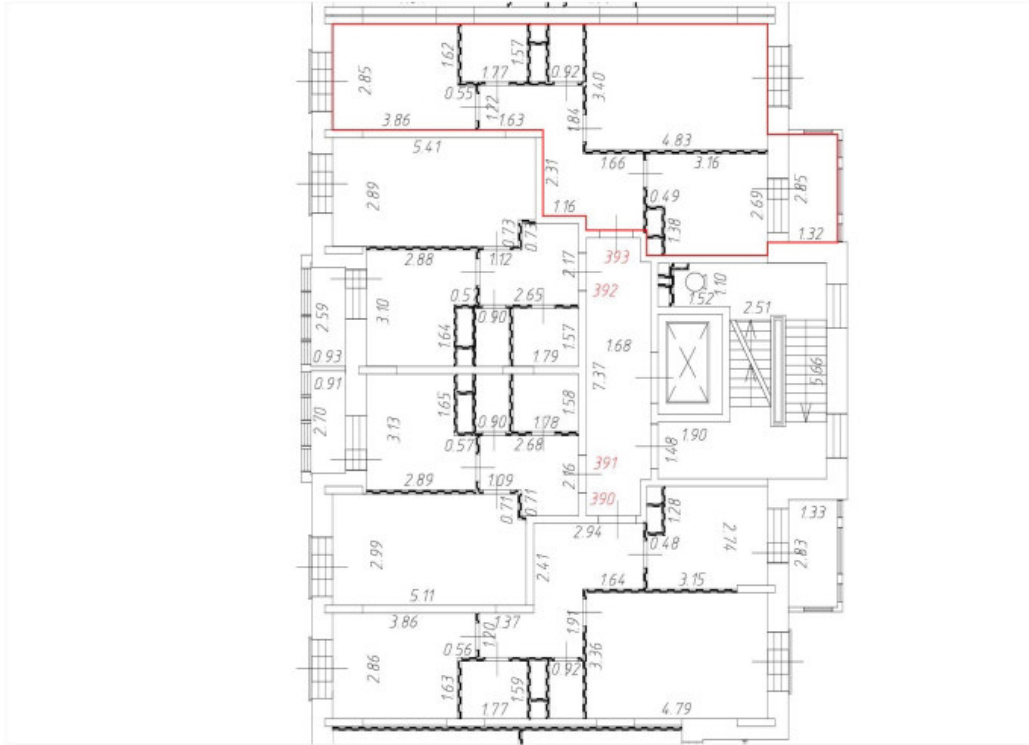
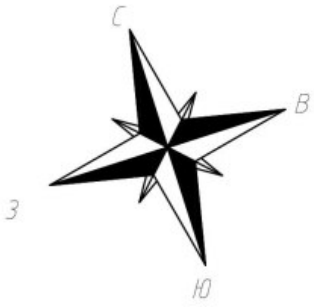

Условные обозначения:

— Часть границы вновь образованного помещения;

Дверь остекленная (на балкон, лоджию);

Стена с окном и дверью;

Лестница;

Перегородка.

Масштаб 1:200

План этажа (части этажа)

1 этаж

15 секция

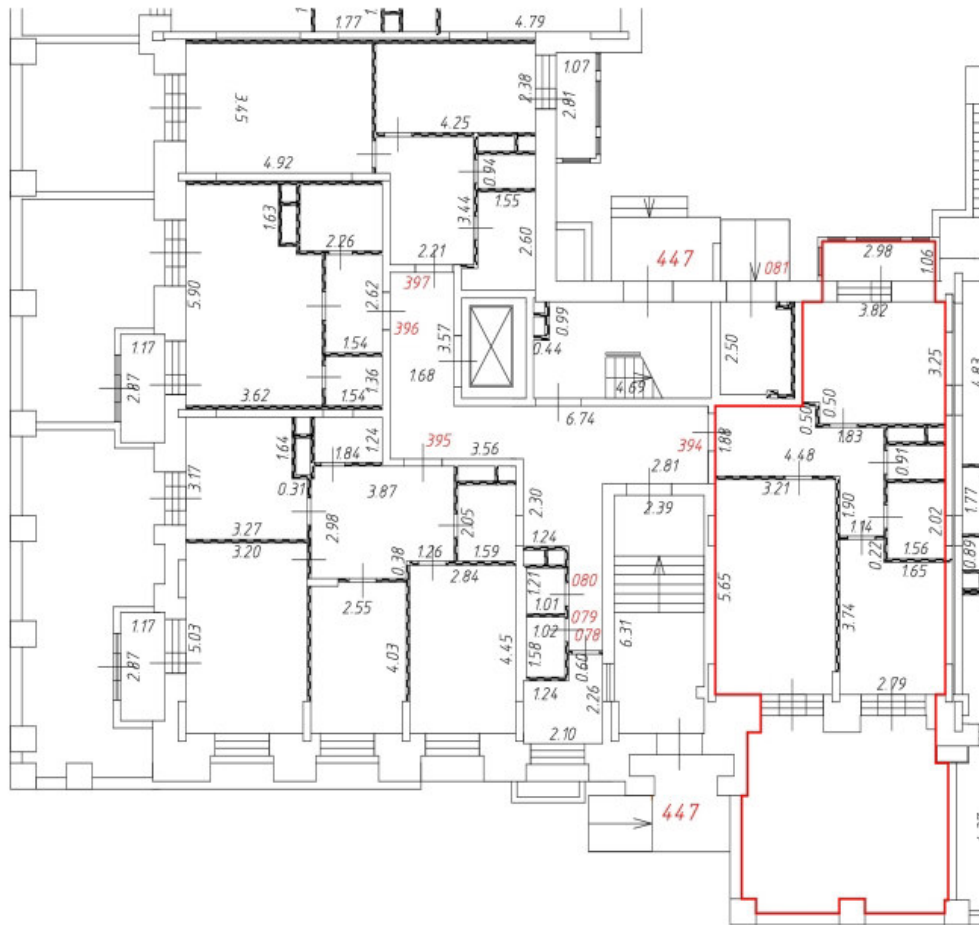
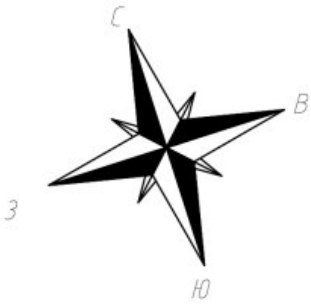

Условные обозначения:

— Часть границы вновь образованного помещения;

Дверь остекленная (на балкон, лоджию);

Стена с окном и дверью;

Лестница;

Перегородка.

Масштаб 1:200



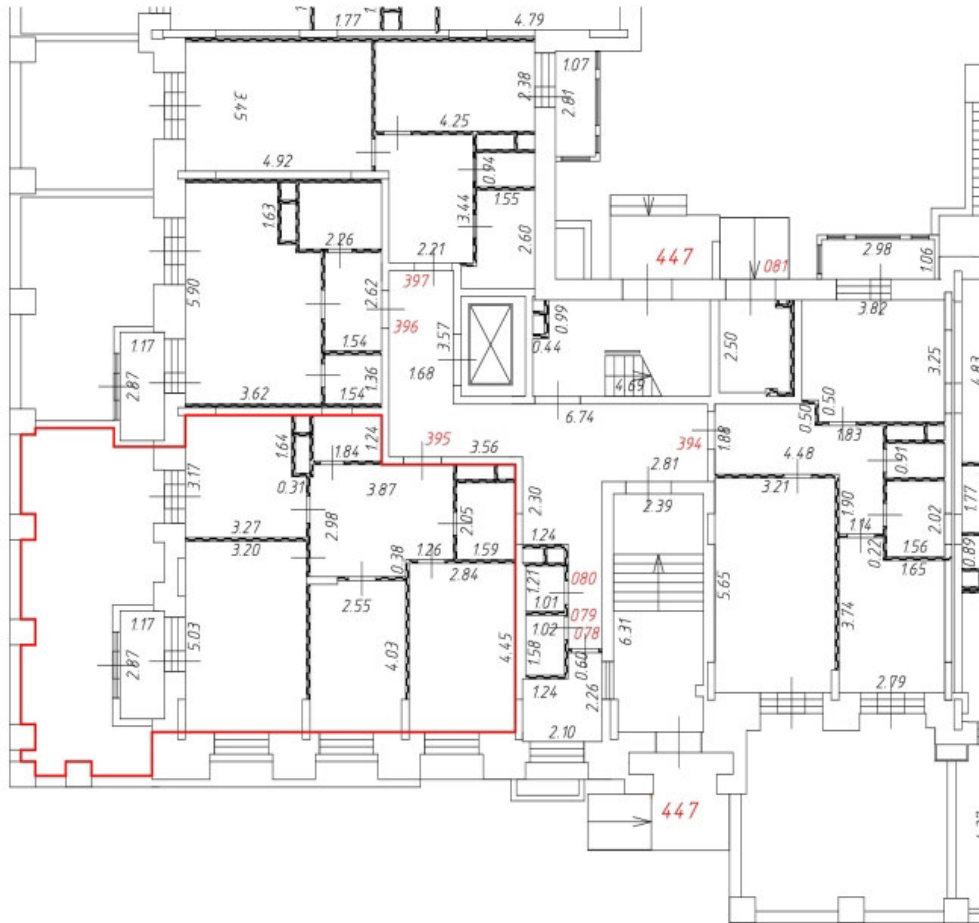
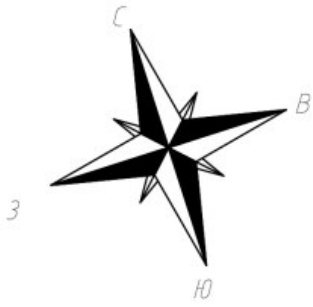

План этажа (части этажа)

1 этаж

15 секция

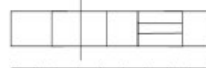

Условные обозначения:

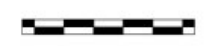
-  Часть границы вновь образованного помещения;
-  Дверь остекленная (на балкон, лоджию);
-  Стена с окном и дверью;
-  Лестница;
-  Перегородка.

Масштаб 1:200

План этажа (части этажа)

1 этаж

15 секция

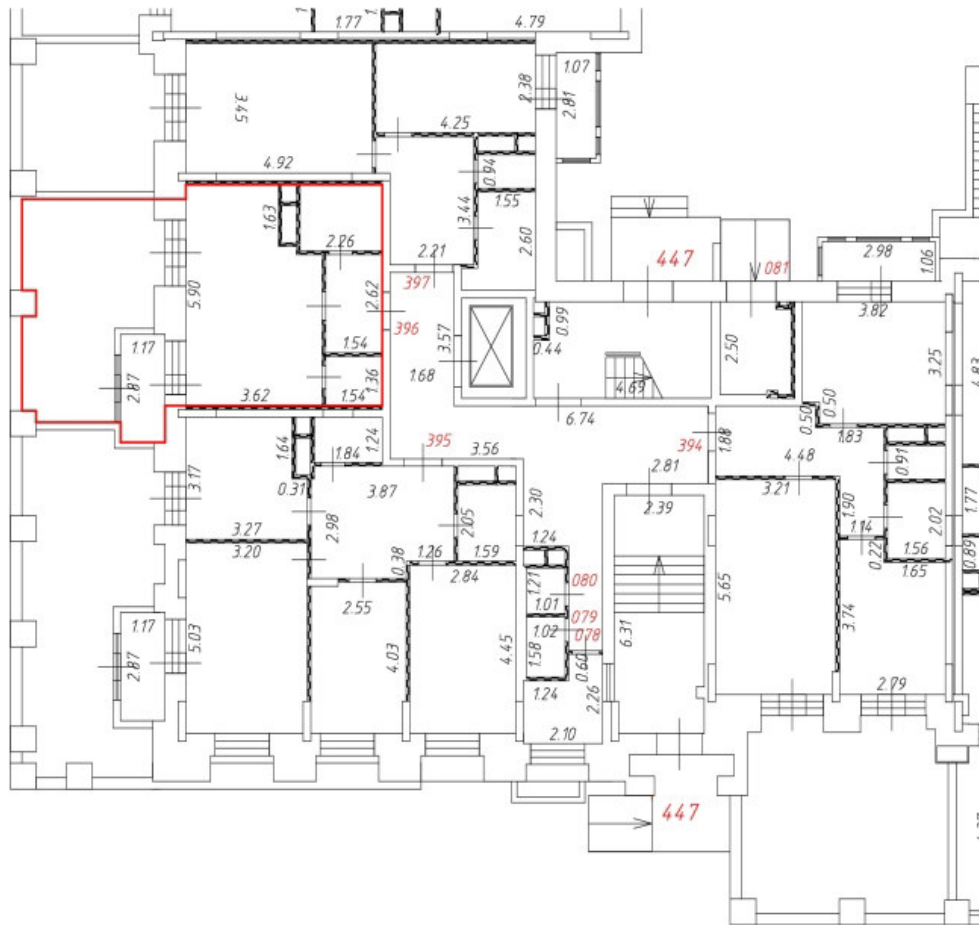
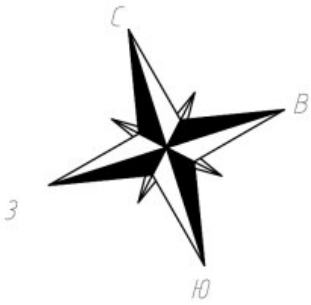

Условные обозначения:

— Часть границы вновь образованного помещения;

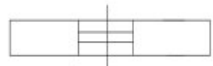
 Дверь остекленная (на балкон, лоджию);

 Стена с окном и дверью;

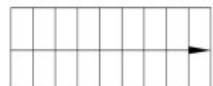
 Лестница;

 Перегородка.

Масштаб 1:200



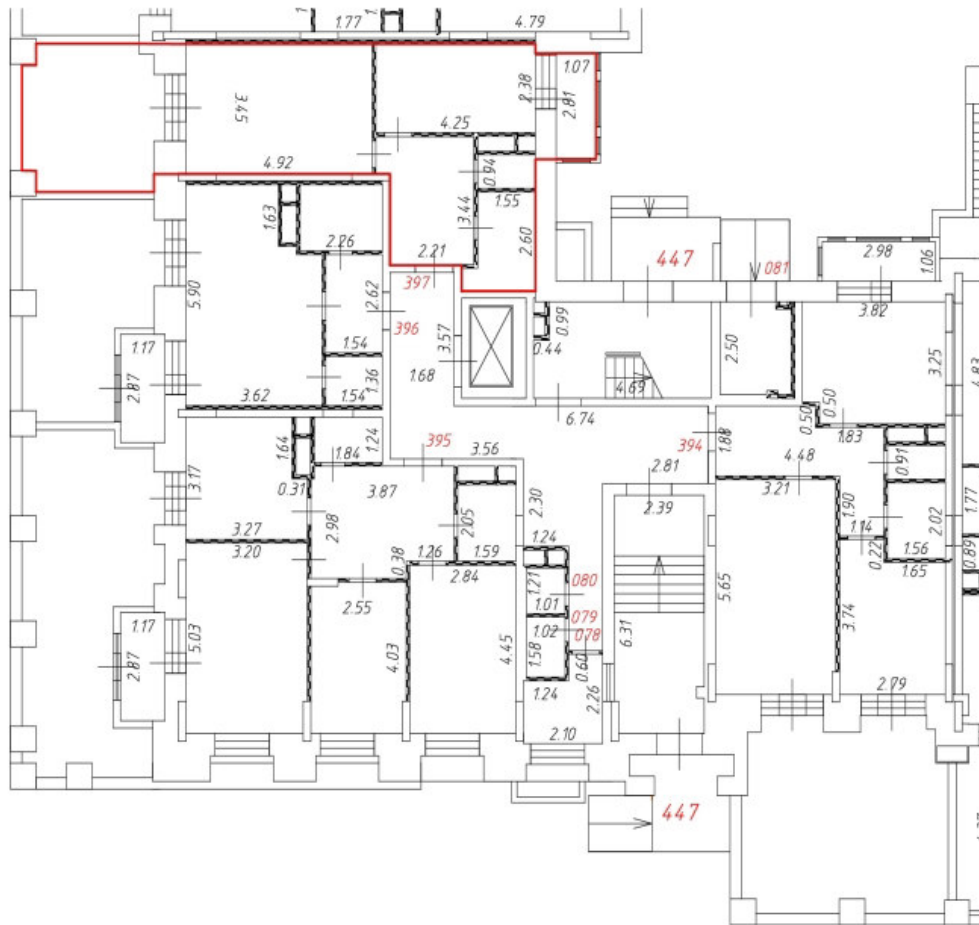
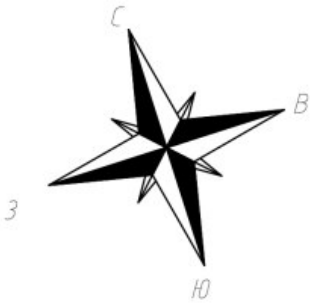

План этажа (части этажа)

1 этаж

15 секция

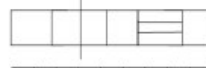

Условные обозначения:

-  Часть границы вновь образованного помещения;
-  Дверь остекленная (на балкон, лоджию);
-  Стена с окном и дверью;
-  Лестница;
-  Перегородка.



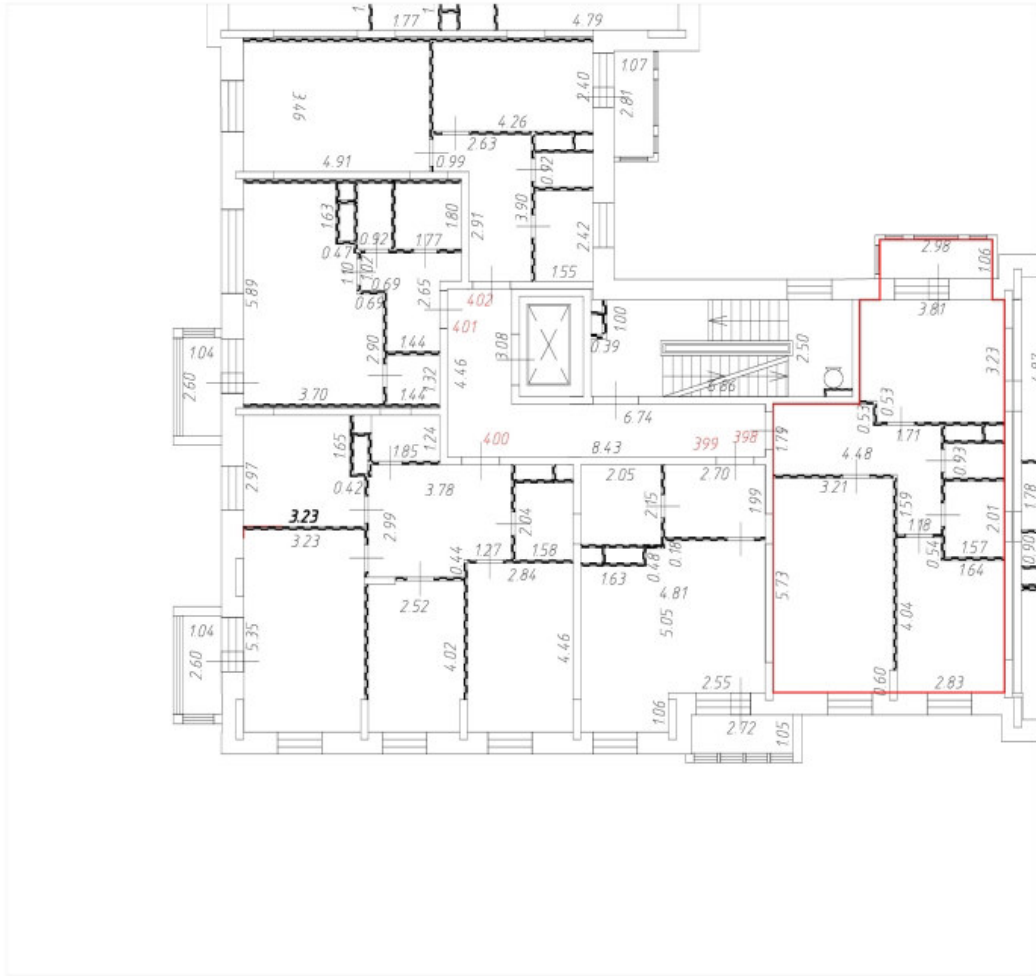
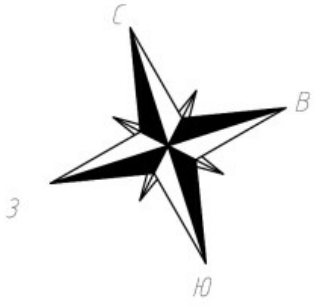

Масштаб 1:200

План этажа (части этажа)

2 этаж
15 секция



Условные обозначения:

-  Часть границы вновь образованного помещения;
-  Дверь остекленная (на балкон, лоджию);
-  Стена с окном и дверью;
-  Лестница;
-  Перегородка.



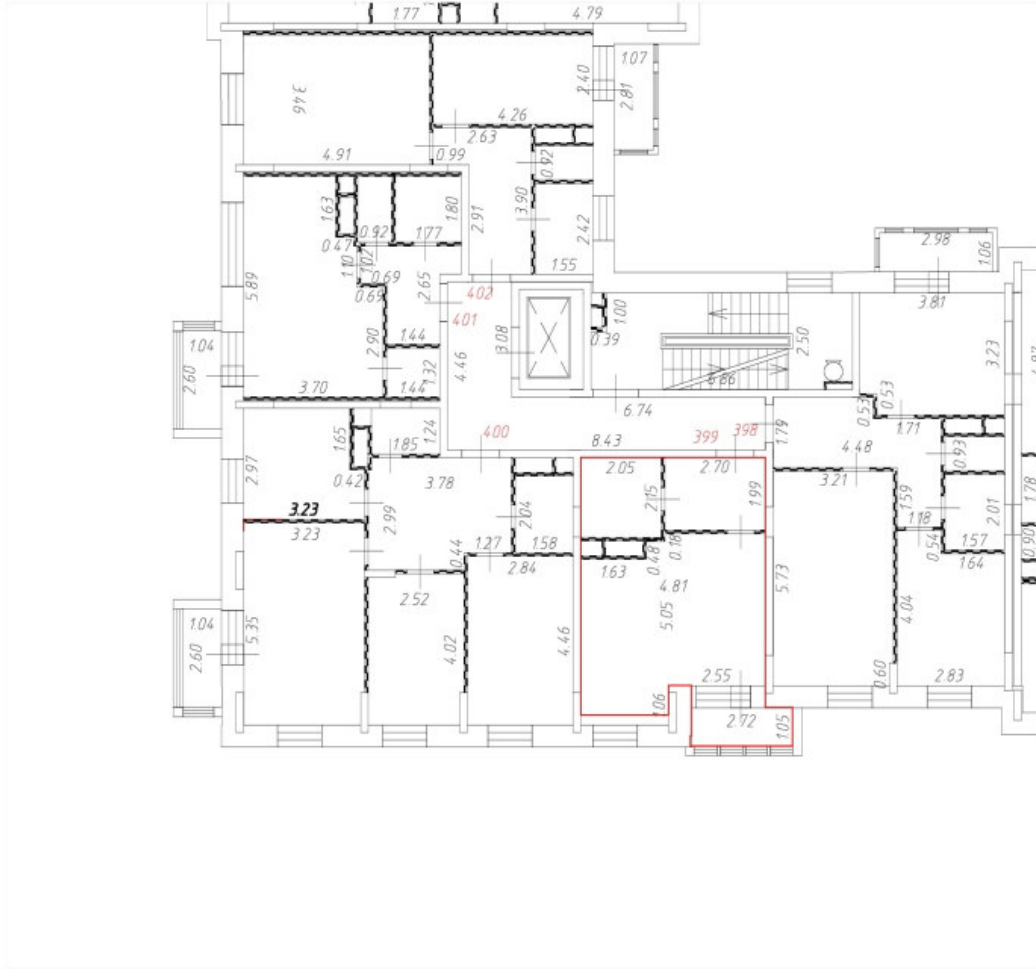
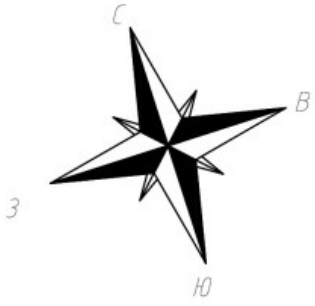

Масштаб 1:200

План этажа (части этажа)

2 этаж
15 секция



Условные обозначения:

-  Часть границы вновь образованного помещения;
-  Дверь остекленная (на балкон, лоджию);
-  Стена с окном и дверью;
-  Лестница;
-  Перегородка.



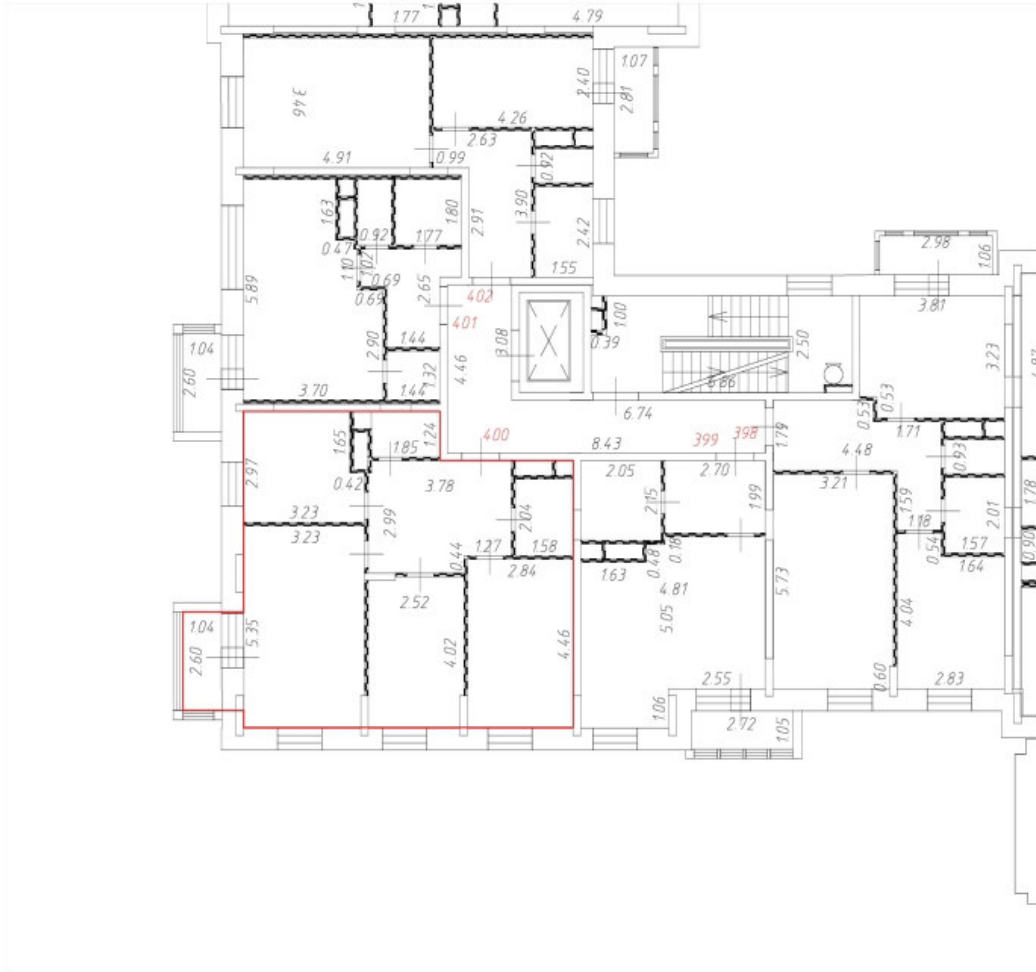
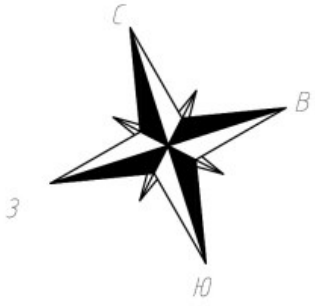

Масштаб 1:200

План этажа (части этажа)

2 этаж
15 секция

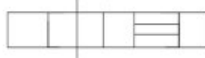

Условные обозначения:

-  Часть границы вновь образованного помещения;
-  Дверь остекленная (на балкон, лоджию);
-  Стена с окном и дверью;
-  Лестница;
-  Перегородка.



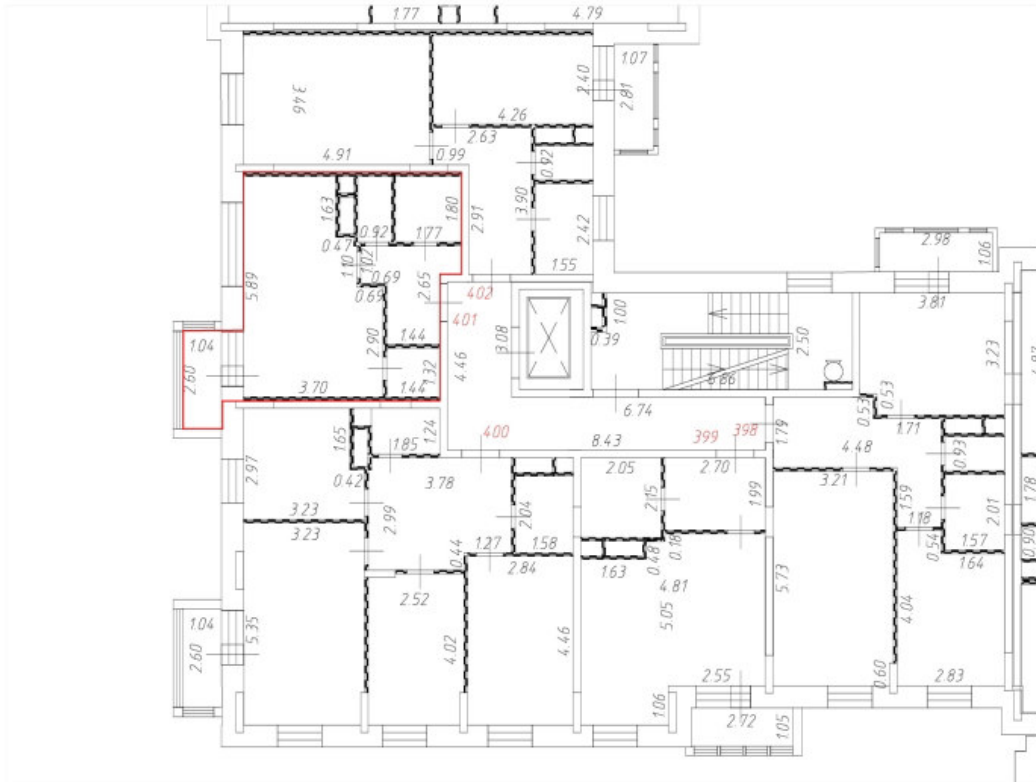
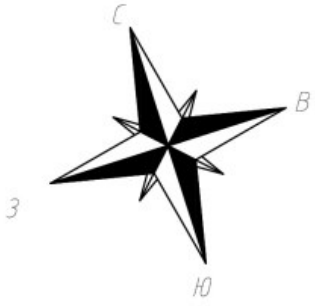

Масштаб 1:200

План этажа (части этажа)

2 этаж
15 секция



Условные обозначения:

-  Часть границы вновь образованного помещения;
-  Дверь остекленная (на балкон, лоджию);
-  Стена с окном и дверью;
-  Лестница;
-  Перегородка.



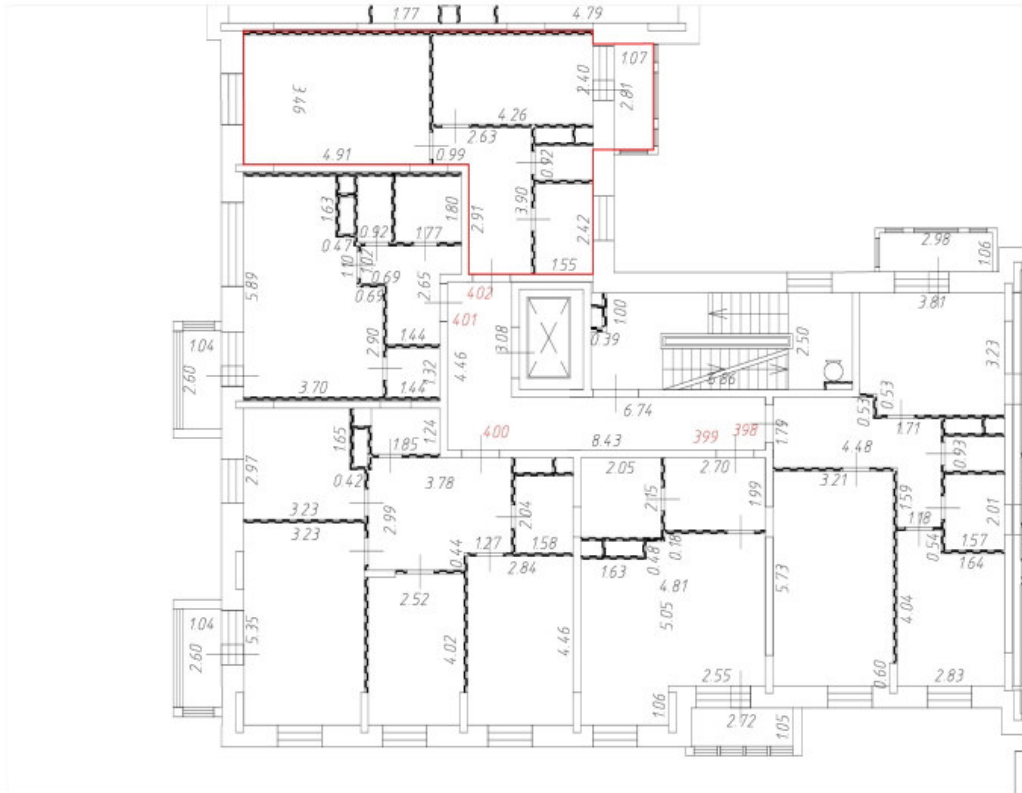
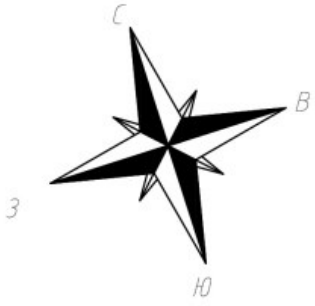

Масштаб 1:200

План этажа (части этажа)

2 этаж
15 секция

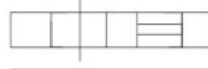

Условные обозначения:

-  Часть границы вновь образованного помещения;
-  Дверь остекленная (на балкон, лоджию);
-  Стена с окном и дверью;
-  Лестница;
-  Перегородка.



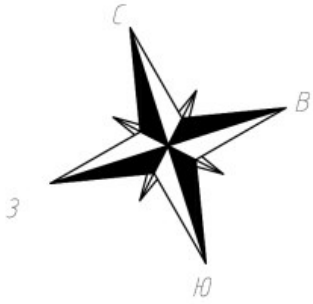

Масштаб 1:200

План этажа (части этажа)

3 этаж
15 секция

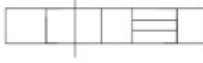

Условные обозначения:

-  Часть границы вновь образованного помещения;
-  Дверь остекленная (на балкон, лоджию);
-  Стена с окном и дверью;
-  Лестница;
-  Перегородка.



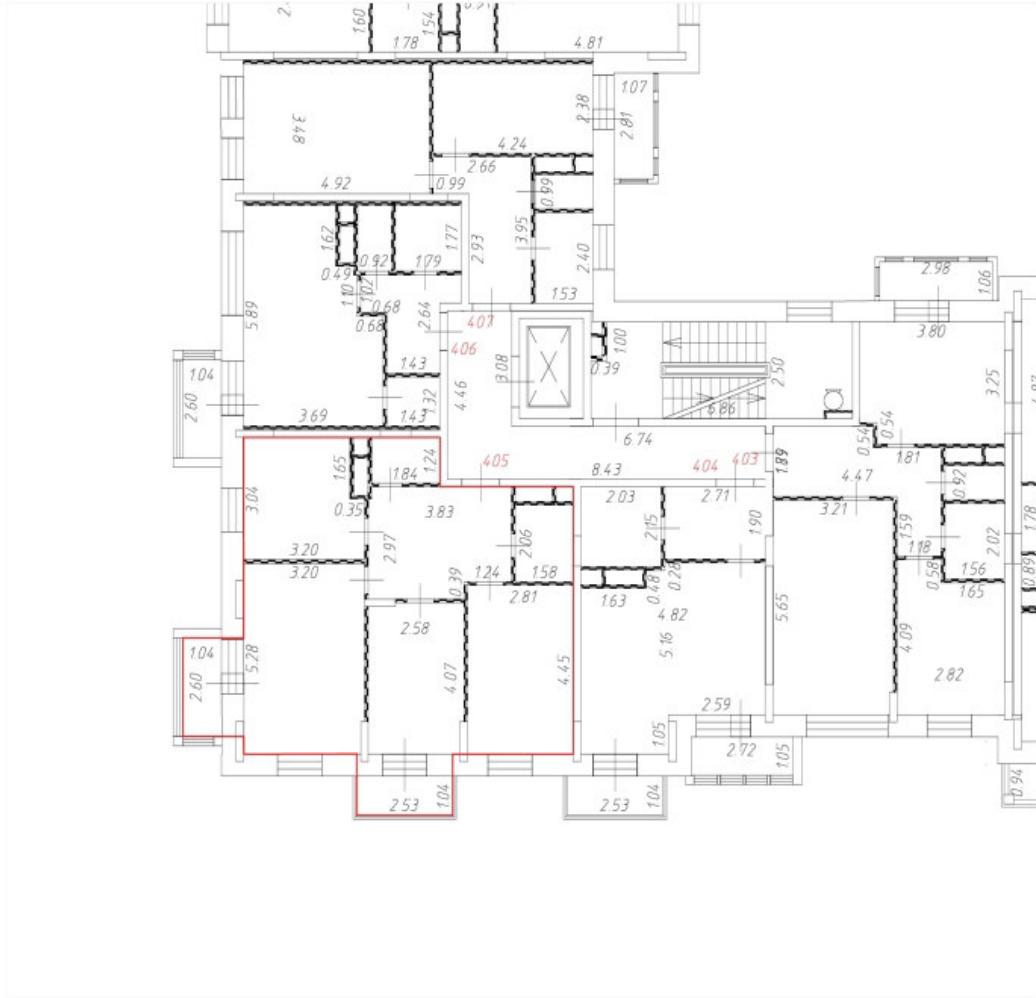
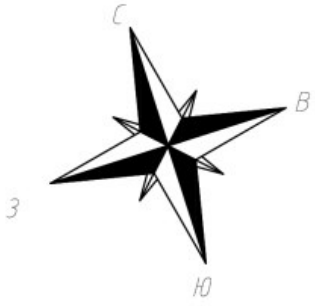

Масштаб 1:200

План этажа (части этажа)

3 этаж
15 секция



Условные обозначения:

-  Часть границы вновь образованного помещения;
-  Дверь остекленная (на балкон, лоджию);
-  Стена с окном и дверью;
-  Лестница;
-  Перегородка.



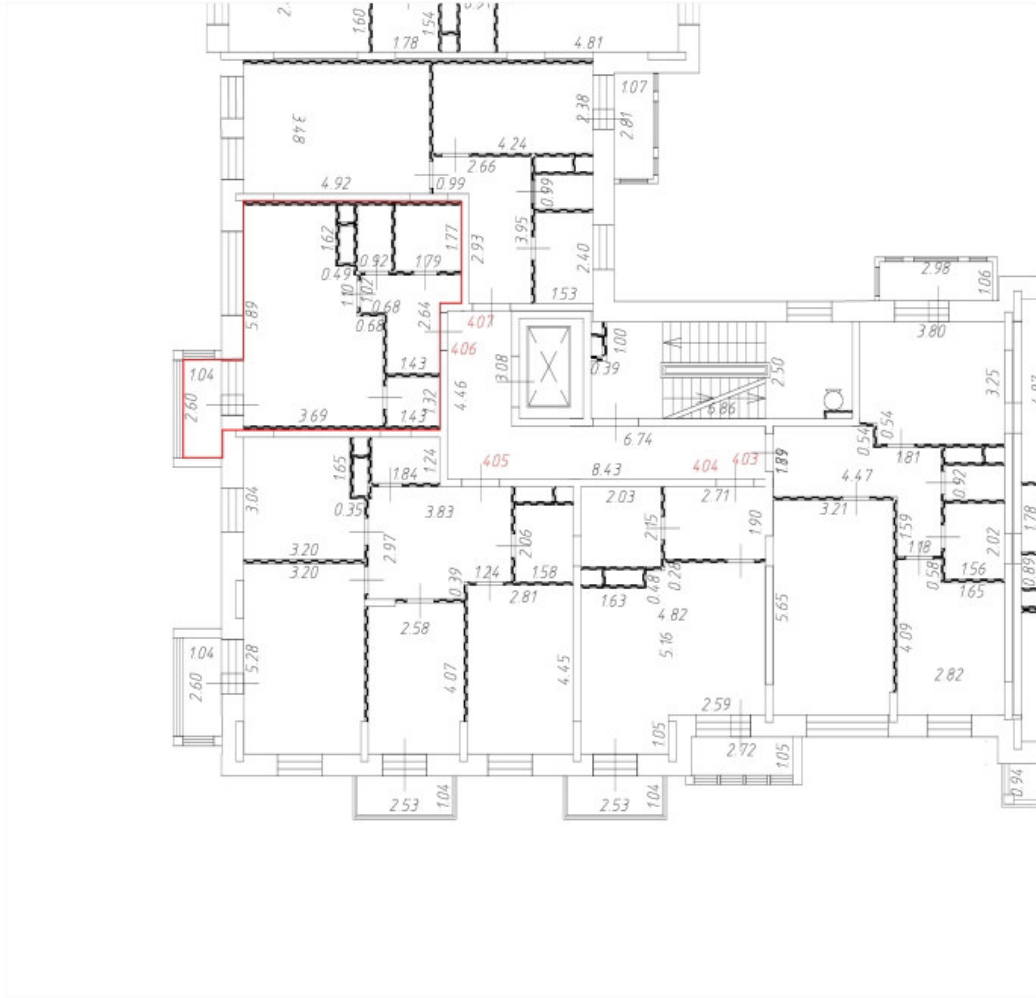
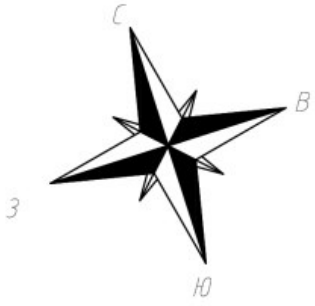

Масштаб 1:200

План этажа (части этажа)

3 этаж
15 секция



Условные обозначения:

-  Часть границы вновь образованного помещения;
-  Дверь остекленная (на балкон, лоджию);
-  Стена с окном и дверью;
-  Лестница;
-  Перегородка.



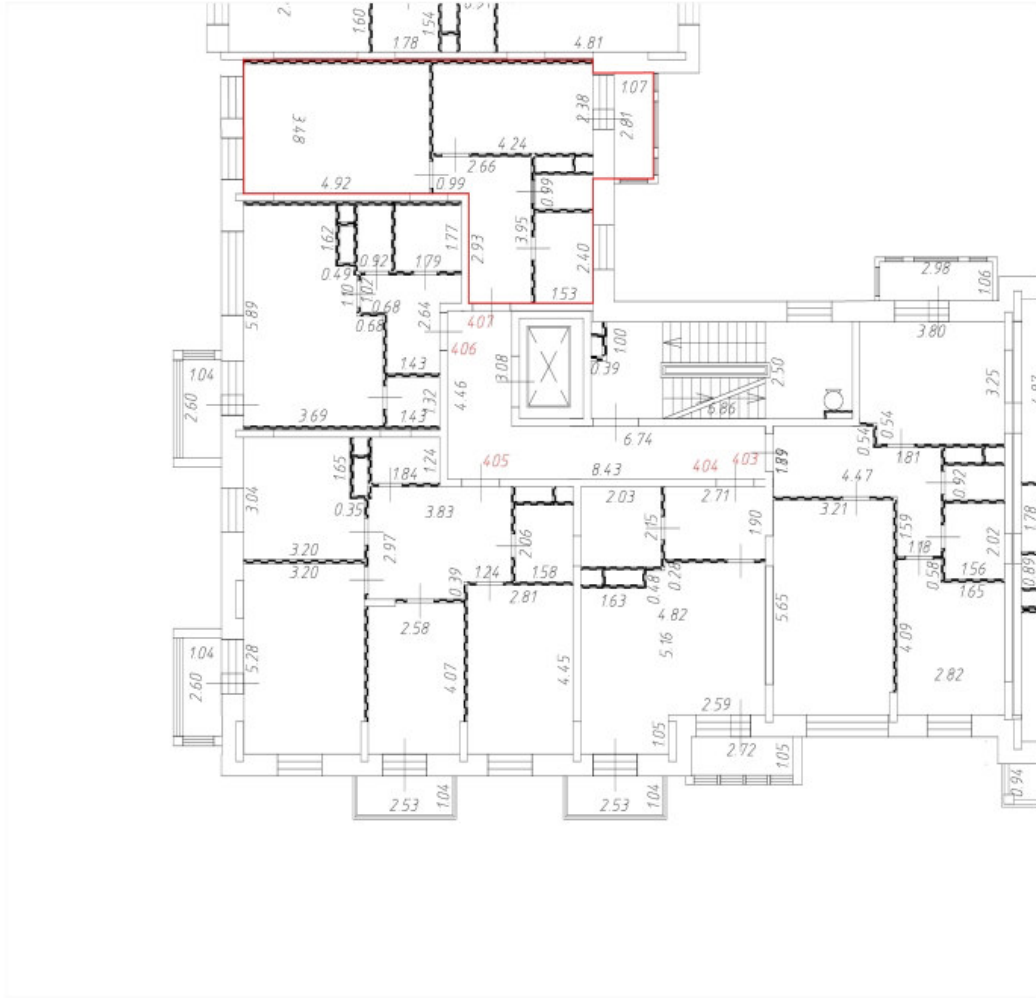
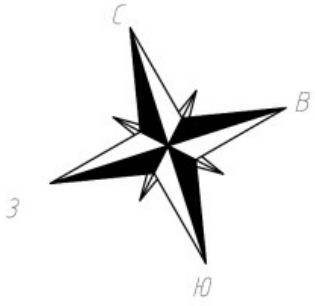

Масштаб 1:200

План этажа (части этажа)

3 этаж
15 секция

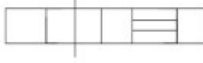

Условные обозначения:

-  Часть границы вновь образованного помещения;
-  Дверь остекленная (на балкон, лоджию);
-  Стена с окном и дверью;
-  Лестница;
-  Перегородка.



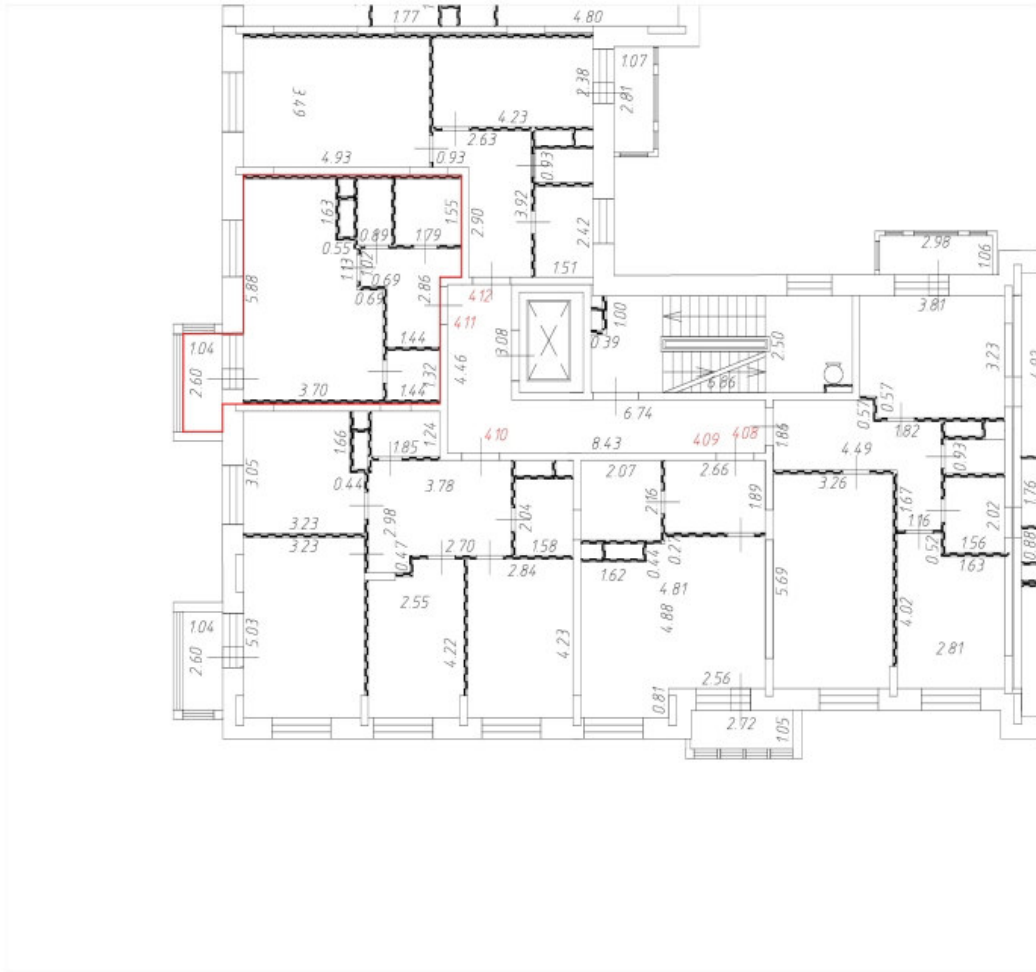
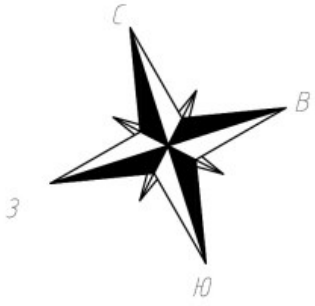

Масштаб 1:200

План этажа (части этажа)

4 этаж
15 секция



Условные обозначения:

-  Часть границы вновь образованного помещения;
-  Дверь остекленная (на балкон, лоджию);
-  Стена с окном и дверью;
-  Лестница;
-  Перегородка.



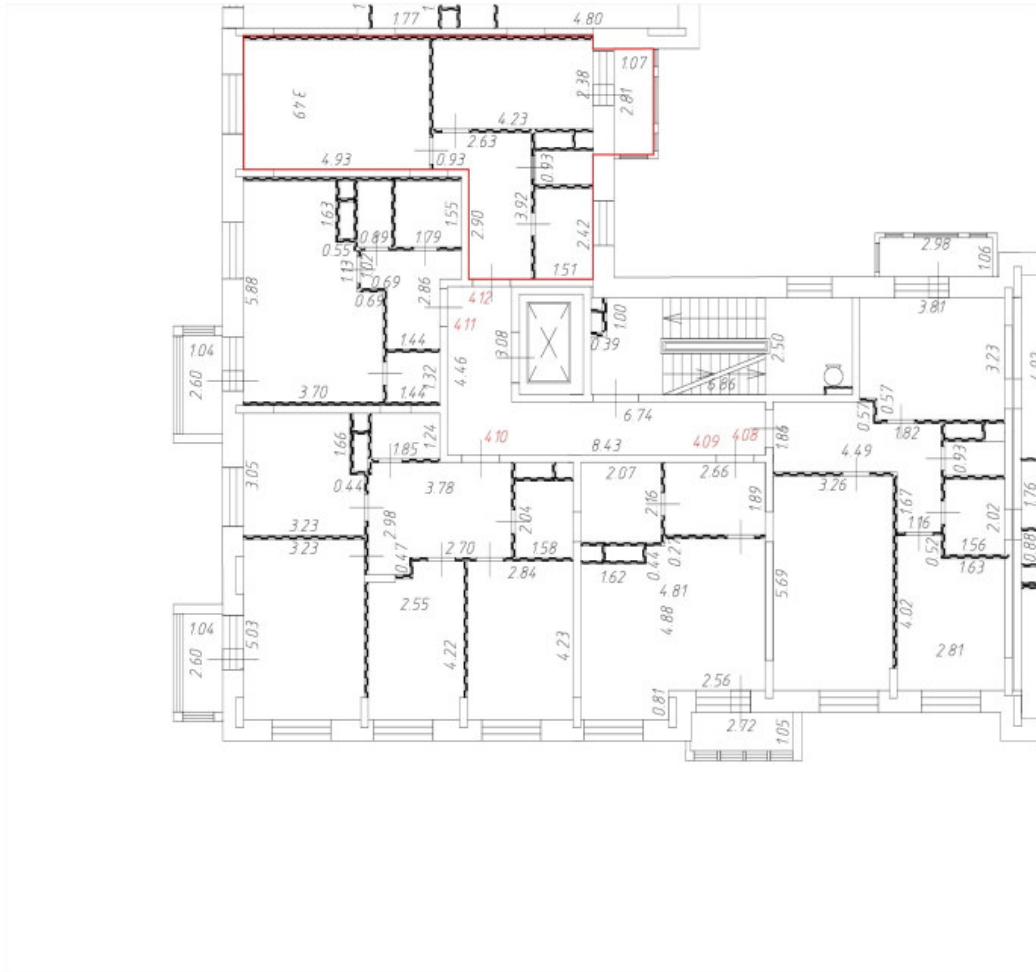
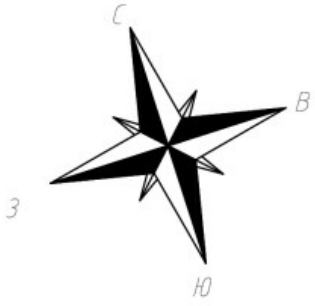

Масштаб 1:200

План этажа (части этажа)

4 этаж
15 секция



Условные обозначения:

-  Часть границы вновь образованного помещения;
-  Дверь остекленная (на балкон, лоджию);
-  Стена с окном и дверью;
-  Лестница;
-  Перегородка.



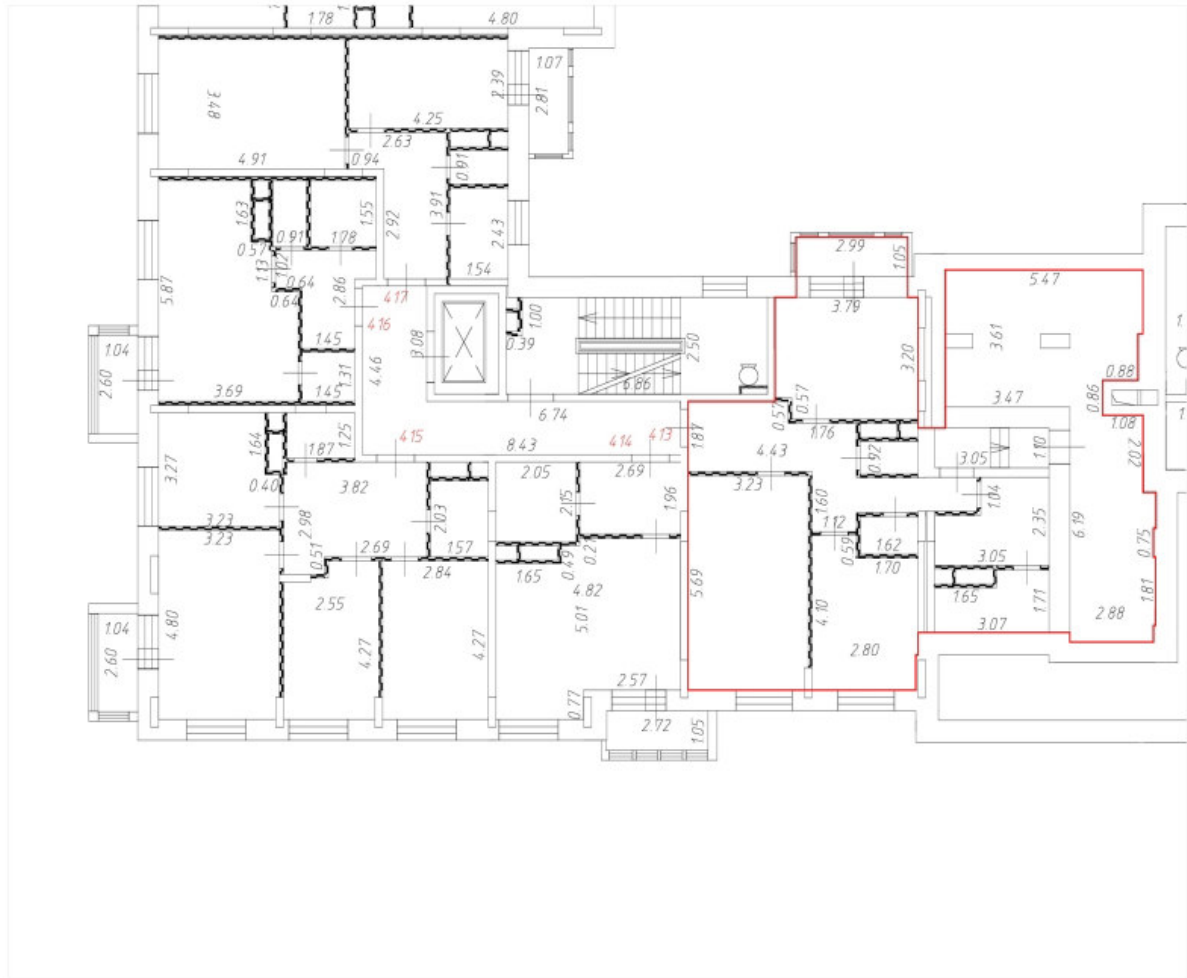
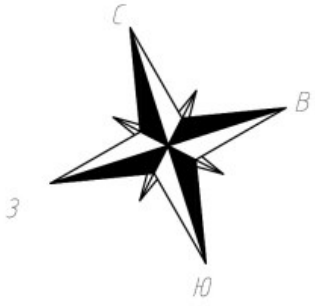

Масштаб 1:200

План этажа (части этажа)

5 этаж
15 секция

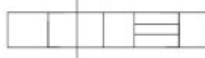
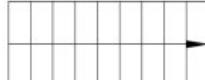

Условные обозначения:

-  Часть границы вновь образованного помещения;
-  Дверь остекленная (на балкон, лоджию);
-  Стена с окном и дверью;
-  Лестница;
-  Перегородка.



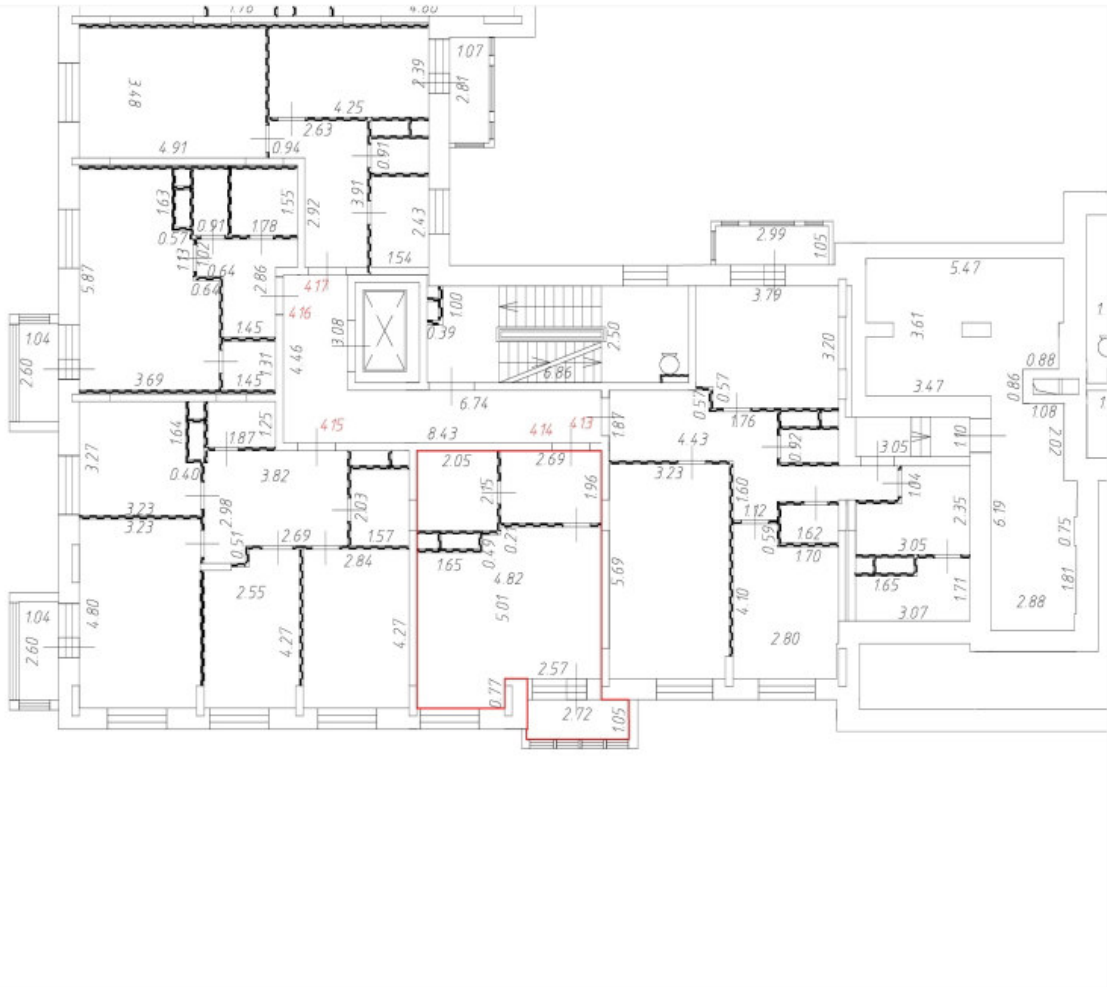
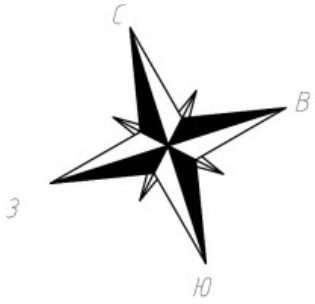

Масштаб 1:200

План этажа (части этажа)

5 этаж
15 секция

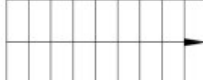

Условные обозначения:

-  Часть границы вновь образованного помещения;
-  Дверь остекленная (на балкон, лоджию);
-  Стена с окном и дверью;
-  Лестница;
-  Перегородка.

Масштаб 1:200

План этажа (части этажа)

5 этаж
15 секция

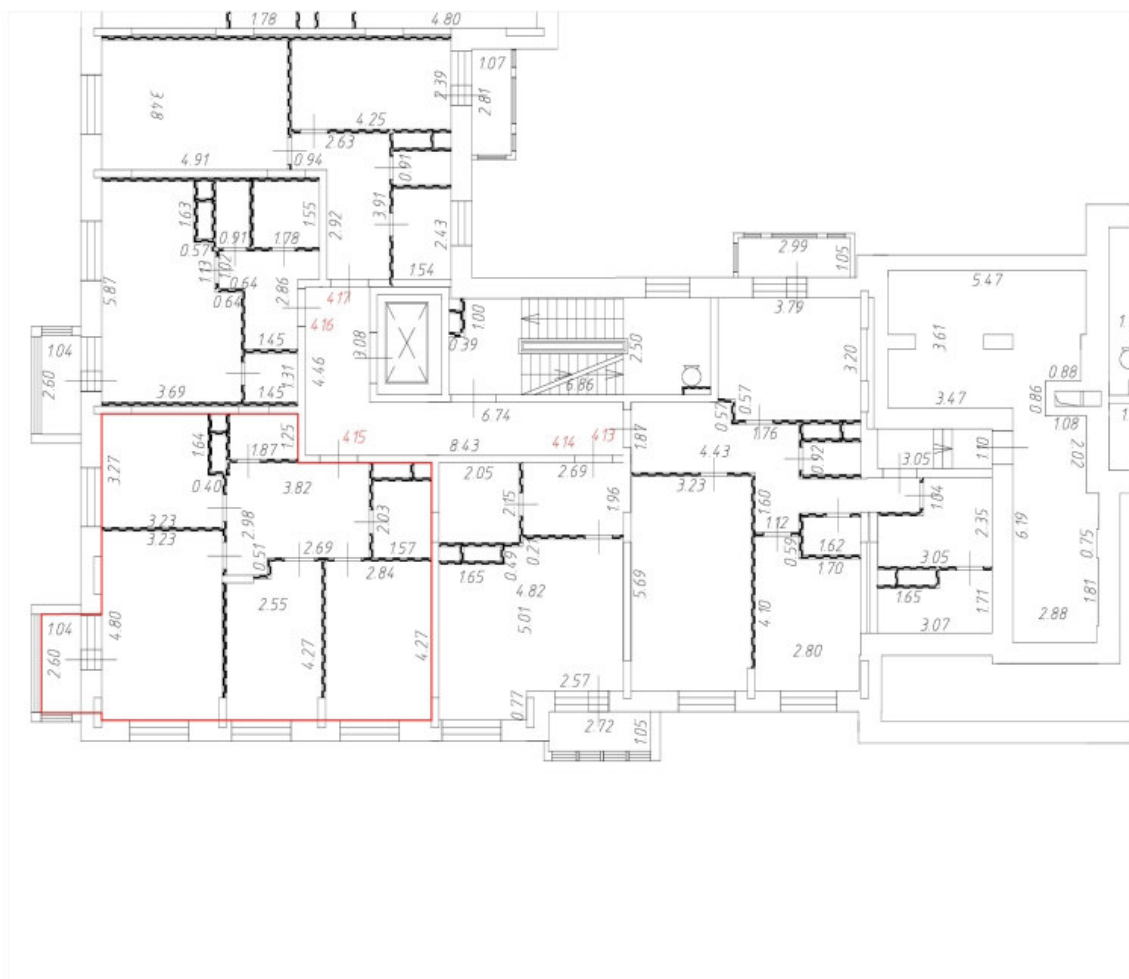
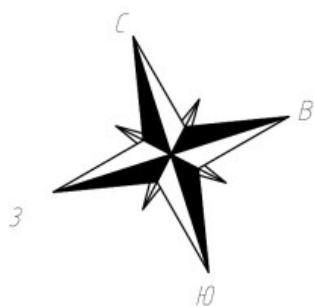

Условные обозначения:

— Часть границы вновь образованного помещения;



Дверь остекленная (на балкон, лоджию);

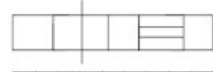

Стена с окном и дверью;



Лестница;



Перегородка.



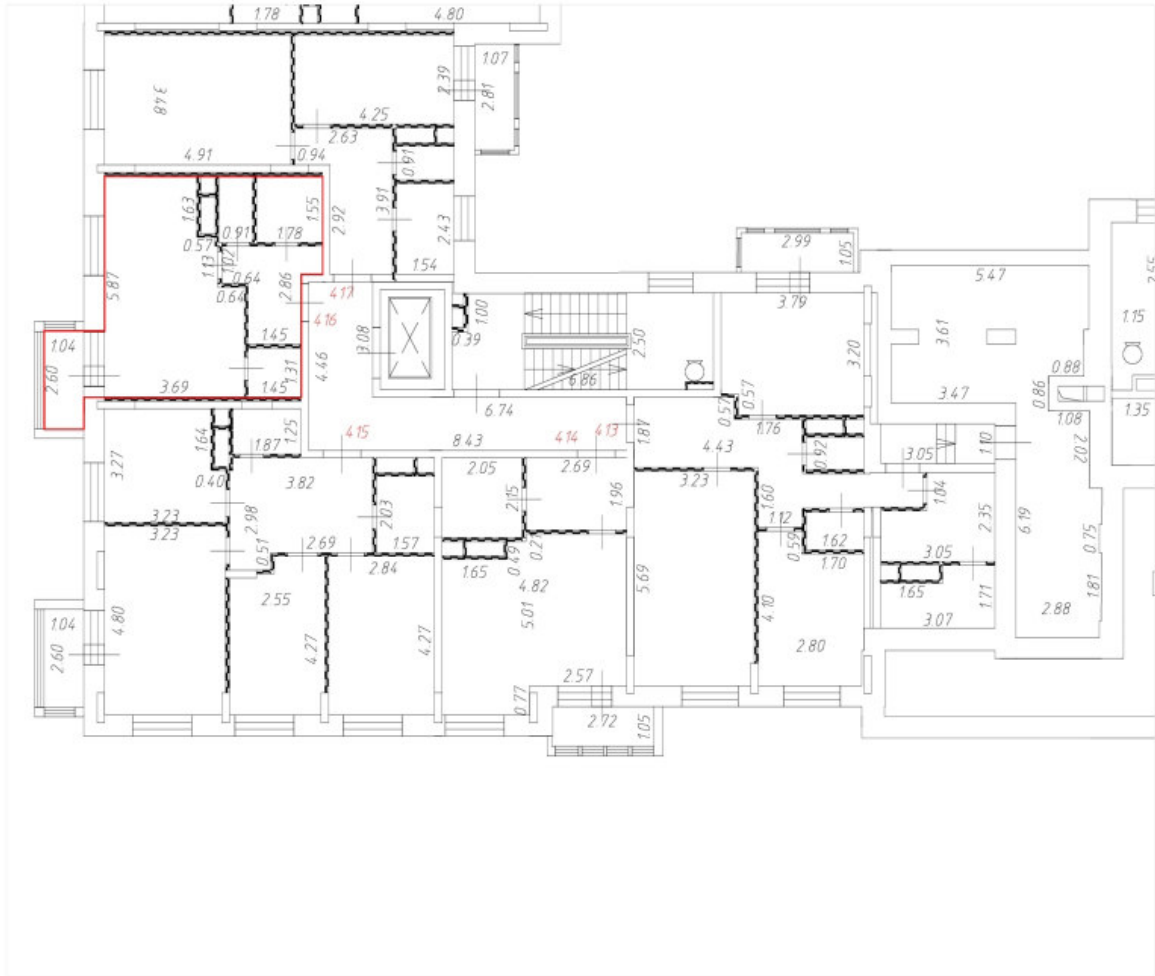
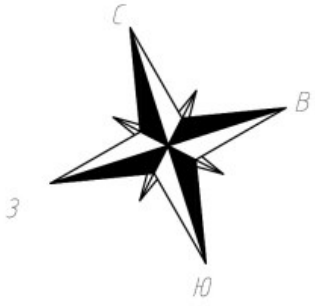

Масштаб 1:200

План этажа (части этажа)

5 этаж
15 секция



Условные обозначения:

-  Часть границы вновь образованного помещения;
-  Дверь остекленная (на балкон, лоджию);
-  Стена с окном и дверью;
-  Лестница;
-  Перегородка.



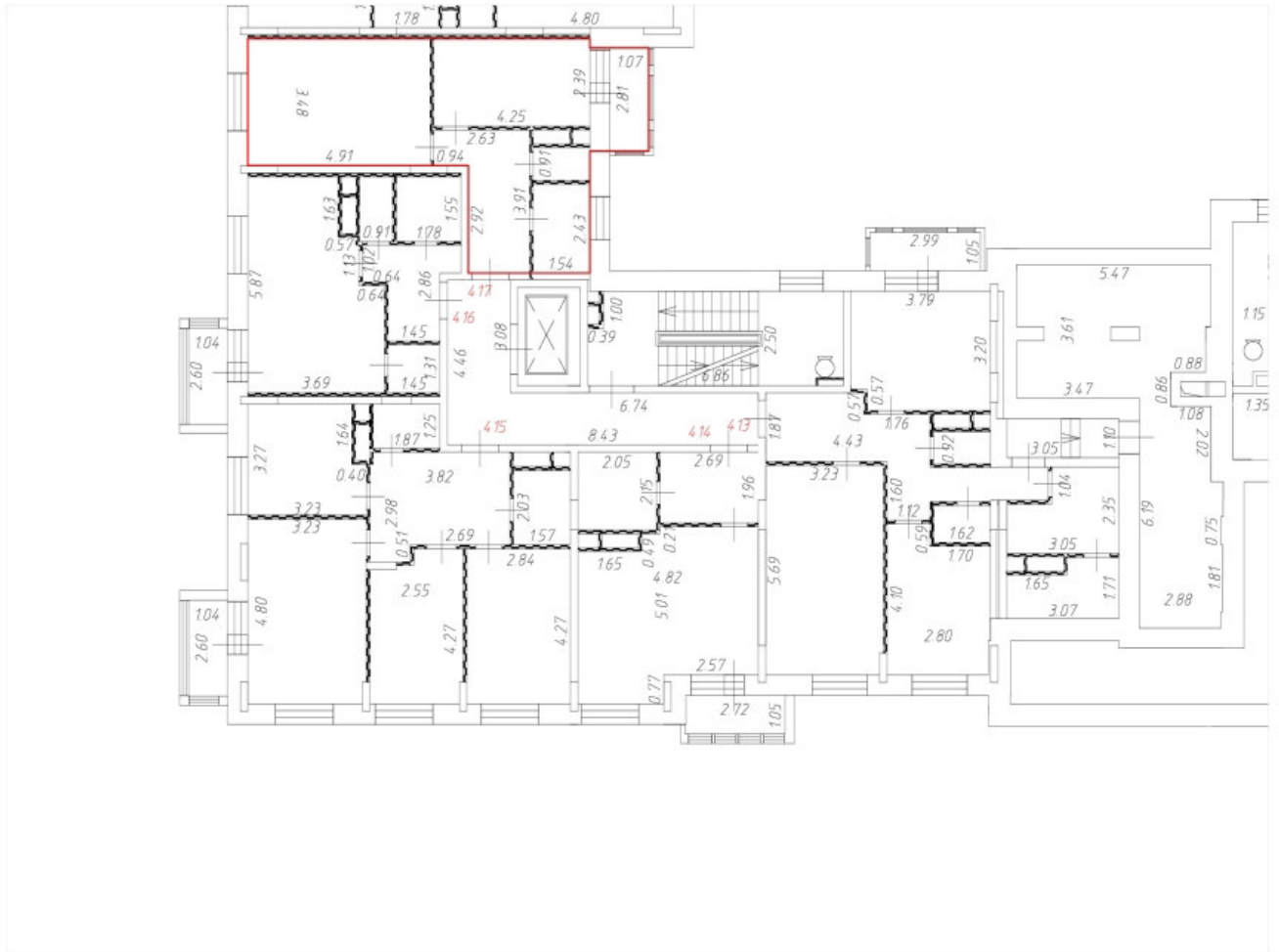
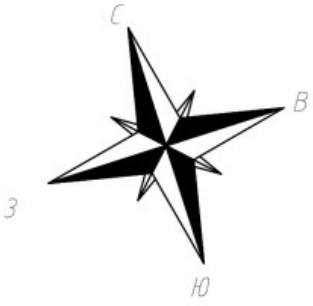

Масштаб 1:200

План этажа (части этажа)

5 этаж
15 секция

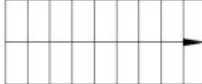

Условные обозначения:

-  Часть границы вновь образованного помещения;
-  Дверь остекленная (на балкон, лоджию);
-  Стена с окном и дверью;
-  Лестница;
-  Перегородка.



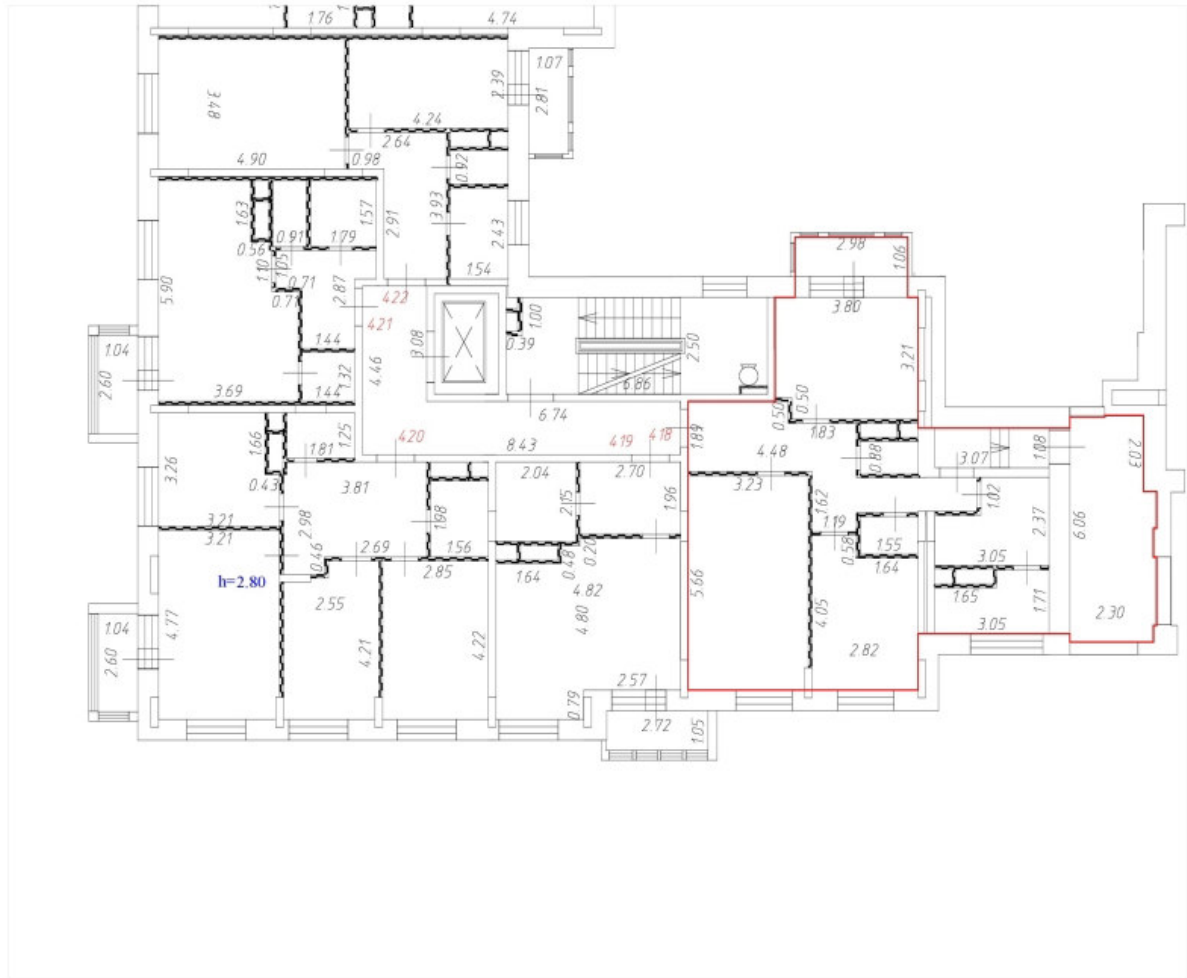
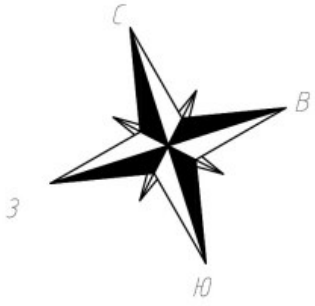

Масштаб 1:200

План этажа (части этажа)

6 этаж
15 секция

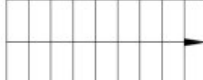

Условные обозначения:

-  Часть границы вновь образованного помещения;
-  Дверь остекленная (на балкон, лоджию);
-  Стена с окном и дверью;
-  Лестница;
-  Перегородка.



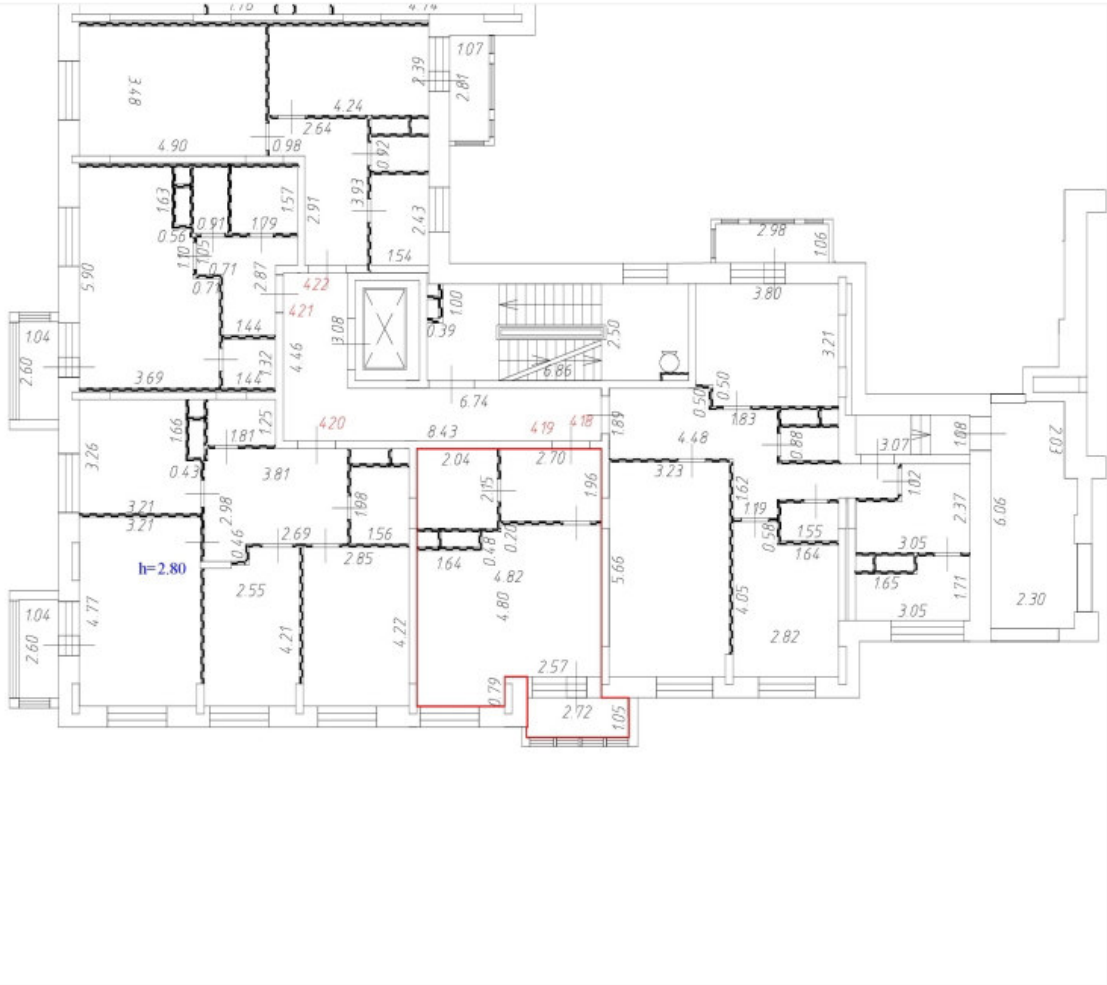
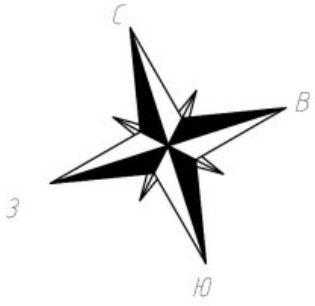

Масштаб 1:200

План этажа (части этажа)

6 этаж
15 секция

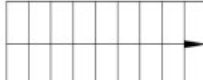

Условные обозначения:

-  Часть границы вновь образованного помещения;
-  Дверь остекленная (на балкон, лоджию);
-  Стена с окном и дверью;
-  Лестница;
-  Перегородка.



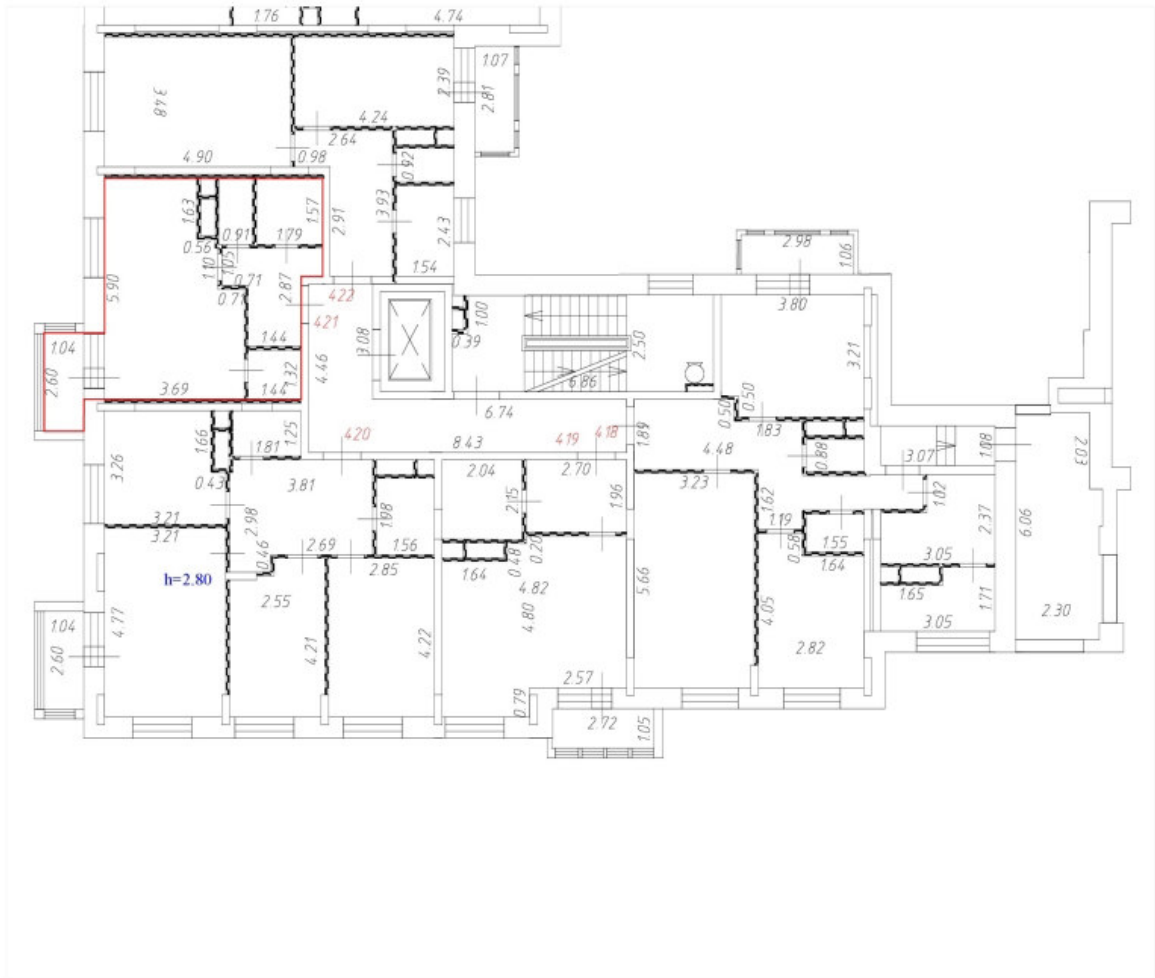
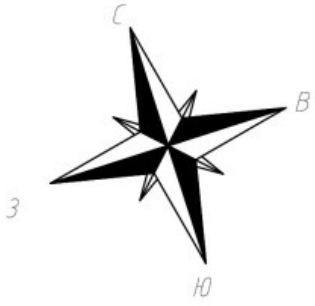

Масштаб 1:200

План этажа (части этажа)

6 этаж
15 секция

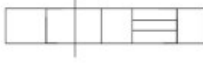

Условные обозначения:

-  Часть границы вновь образованного помещения;
-  Дверь остекленная (на балкон, лоджию);
-  Стена с окном и дверью;
-  Лестница;
-  Перегородка.



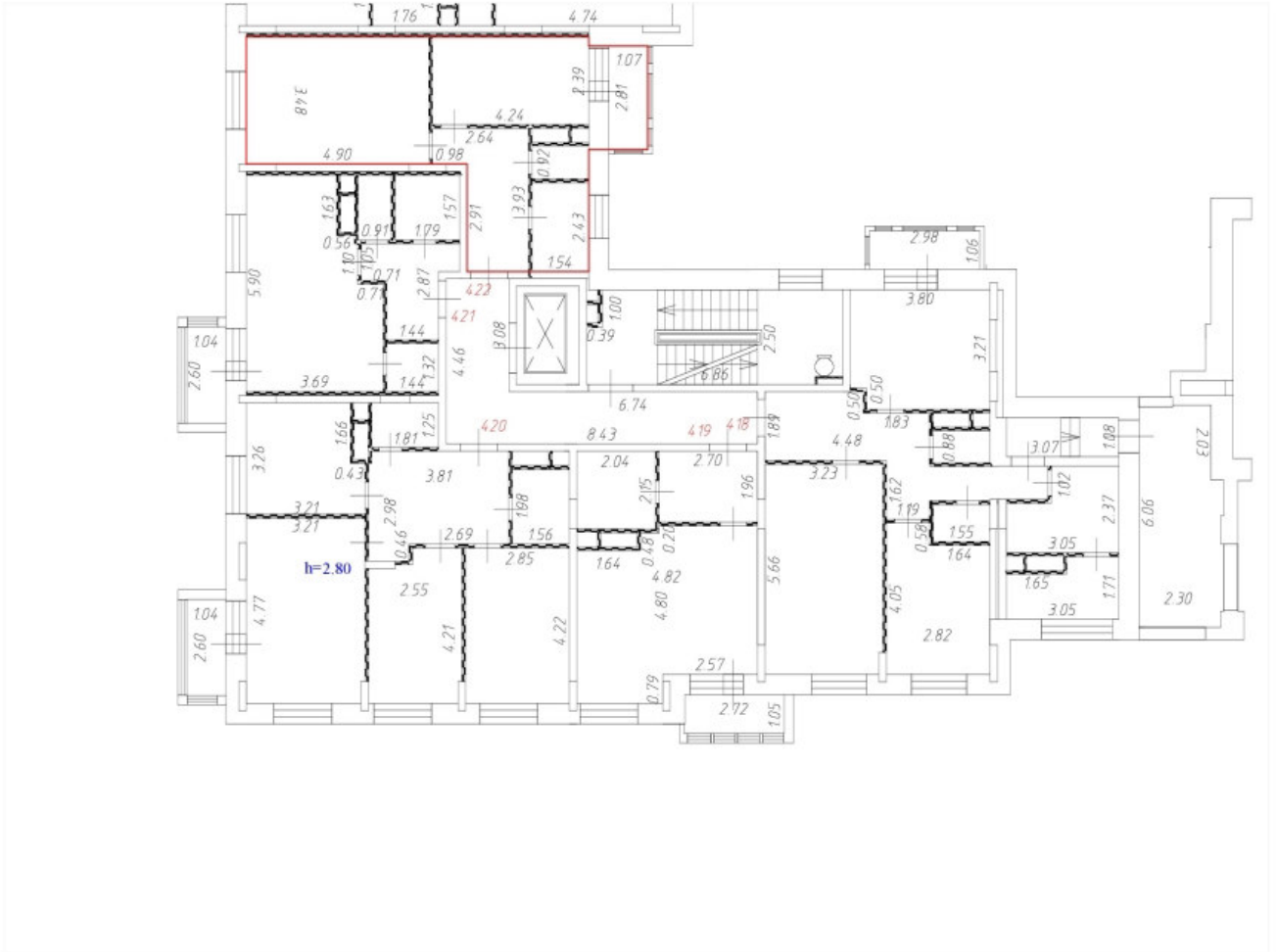
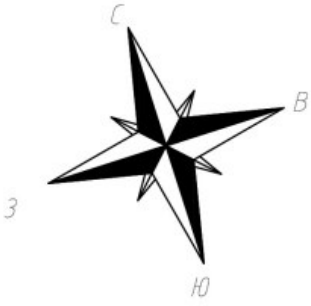

Масштаб 1:200

План этажа (части этажа)

6 этаж
15 секция



Условные обозначения:

-  Часть границы вновь образованного помещения;
-  Дверь остекленная (на балкон, лоджию);
-  Стена с окном и дверью;
-  Лестница;
-  Перегородка.



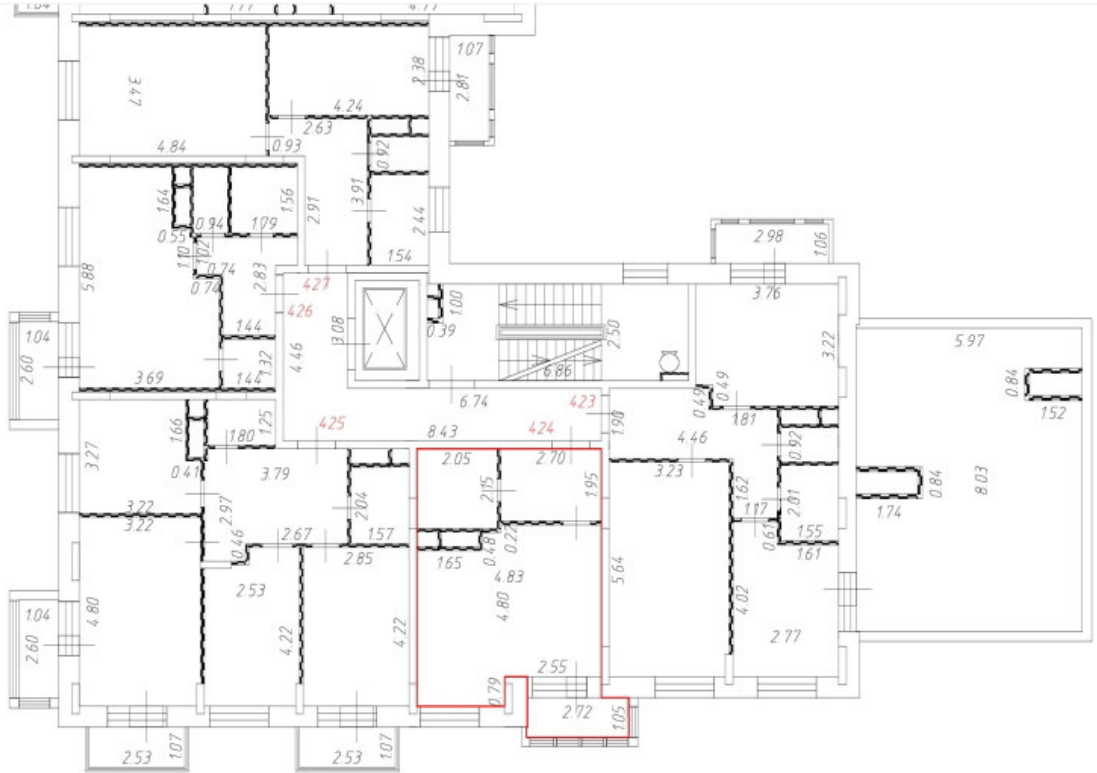
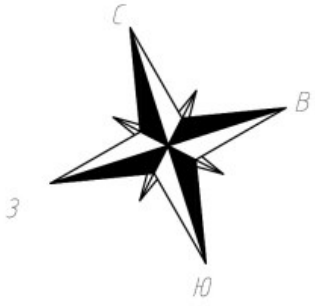

Масштаб 1:200

План этажа (части этажа)

7 этаж
15 секция



Условные обозначения:

-  Часть границы вновь образованного помещения;
-  Дверь остекленная (на балкон, лоджию);
-  Стена с окном и дверью;
-  Лестница;
-  Перегородка.

Масштаб 1:200

План этажа (части этажа)

7 этаж
15 секция

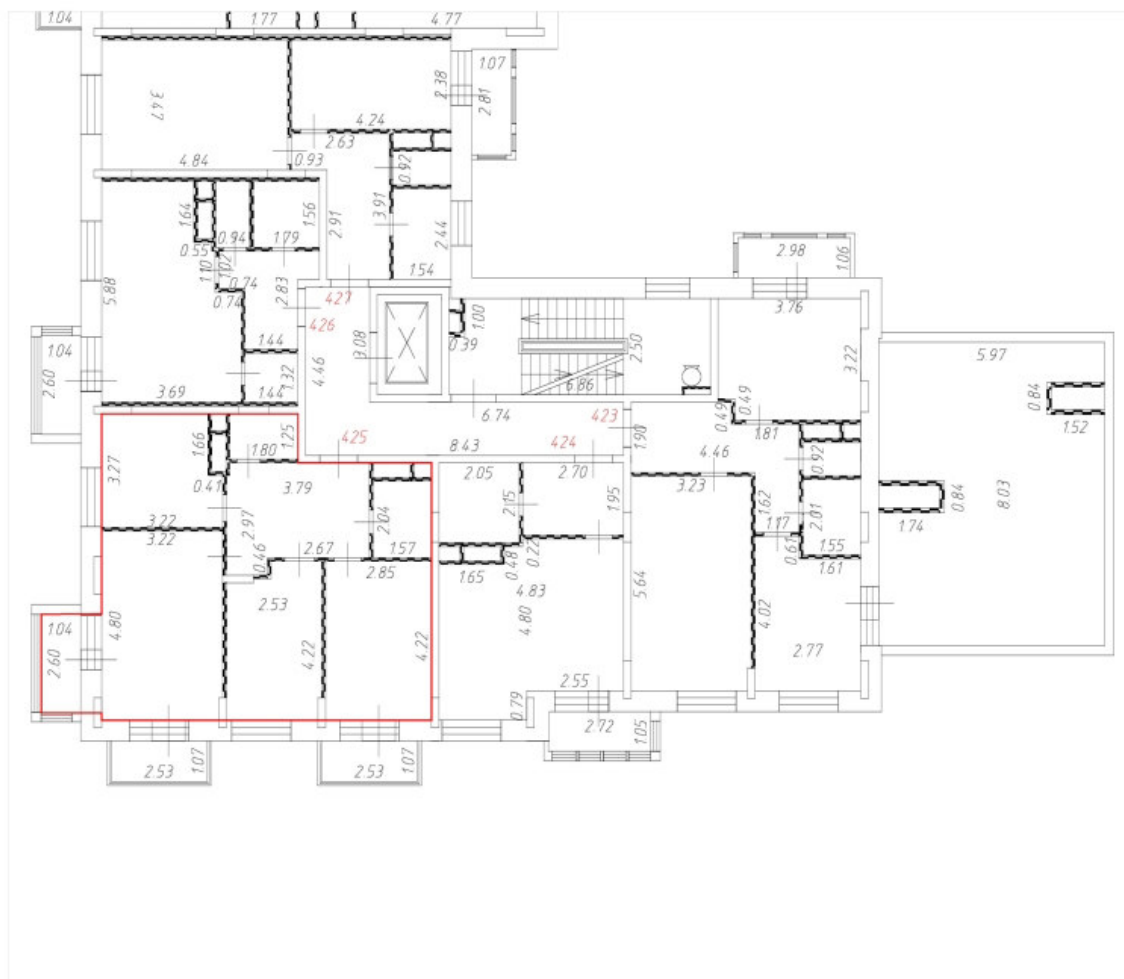
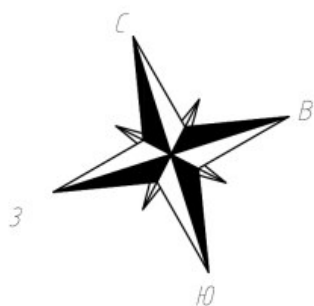

Условные обозначения:

— Часть границы вновь образованного помещения;

 Дверь остекленная (на балкон, лоджию);

 Стена с окном и дверью;

 Лестница;

 Перегородка.



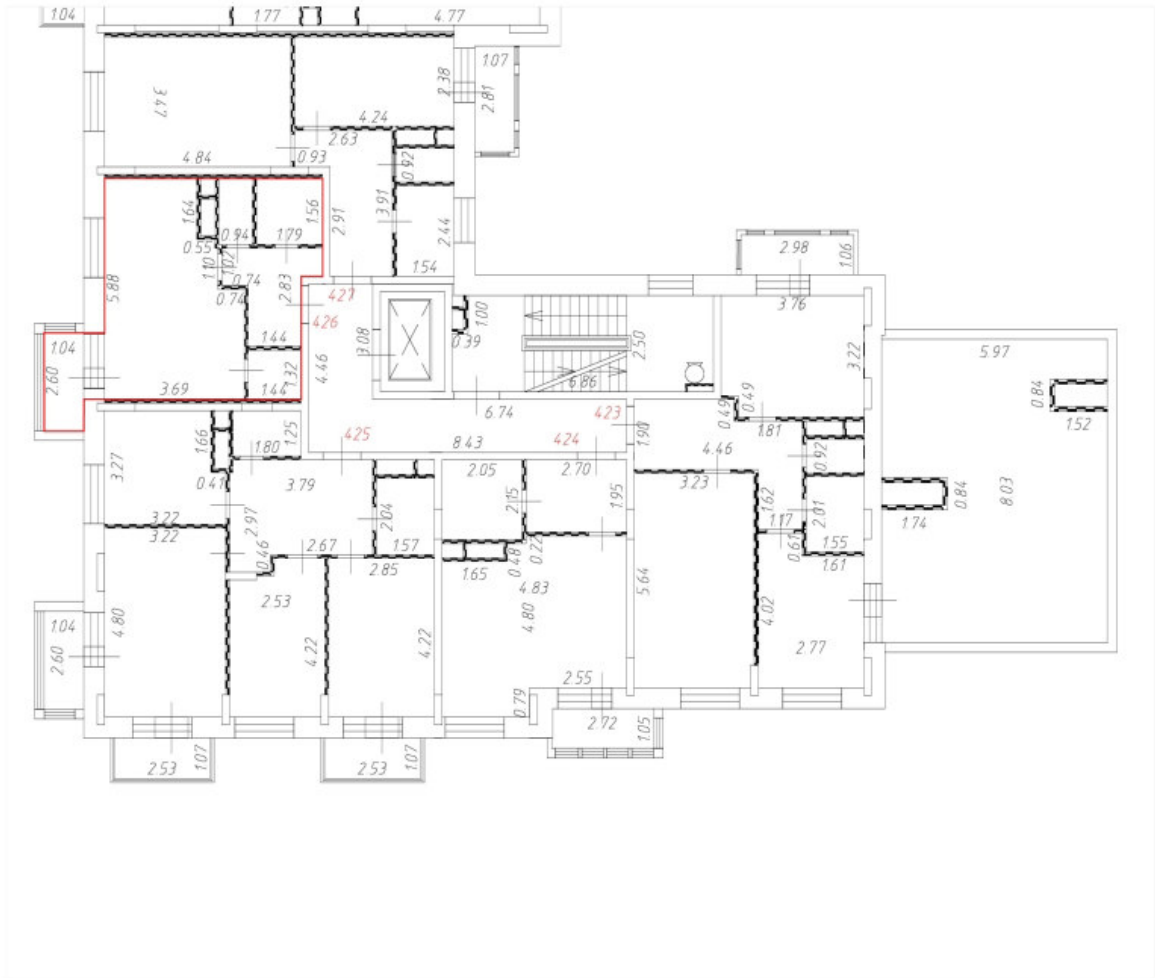
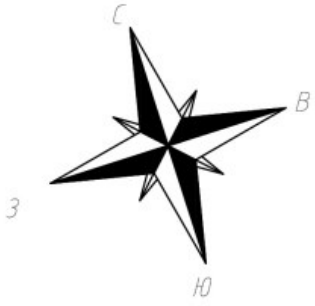

Масштаб 1:200

План этажа (части этажа)

7 этаж
15 секция

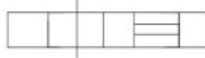
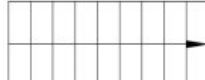

Условные обозначения:

-  Часть границы вновь образованного помещения;
-  Дверь остекленная (на балкон, лоджию);
-  Стена с окном и дверью;
-  Лестница;
-  Перегородка.



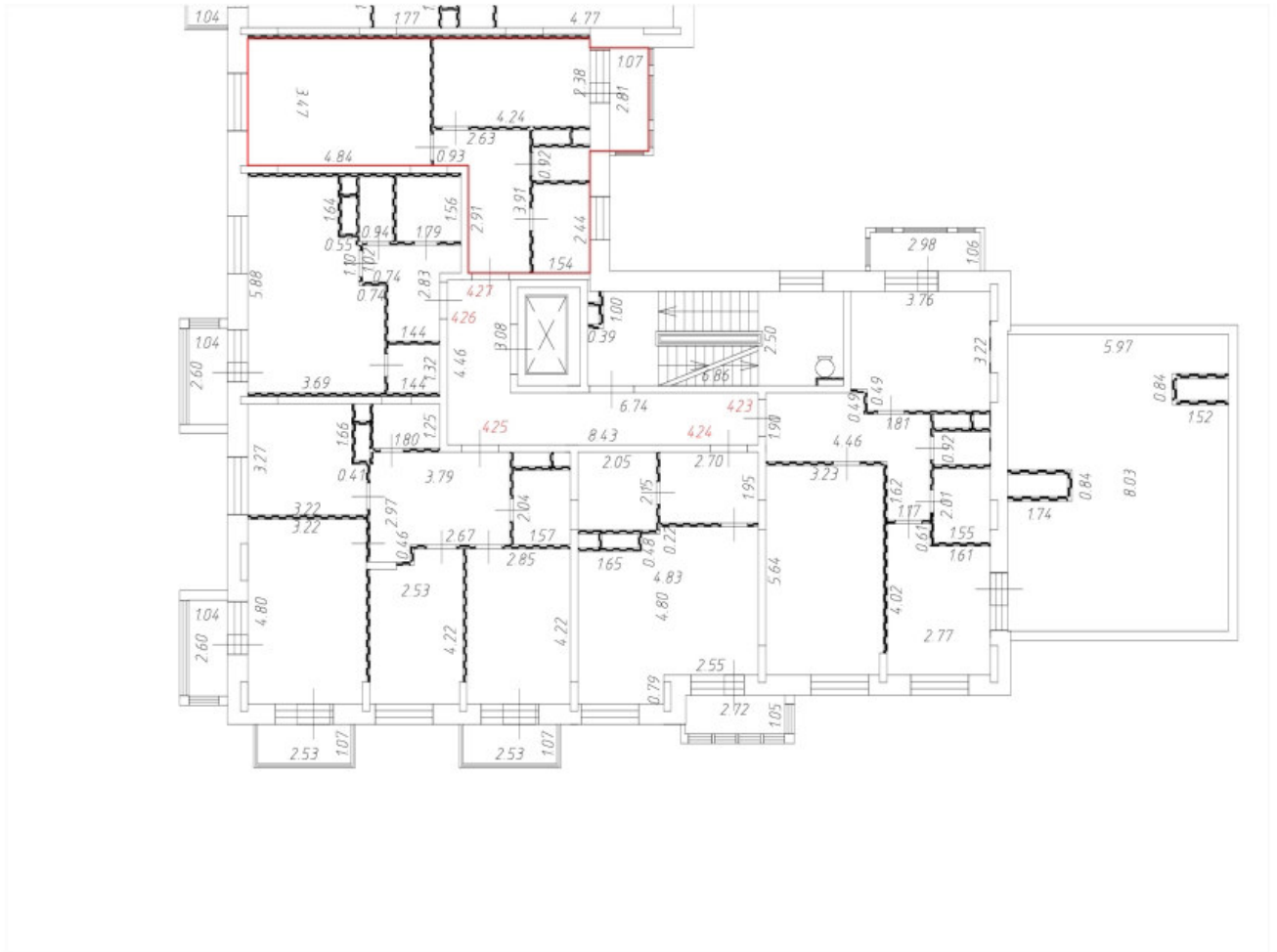
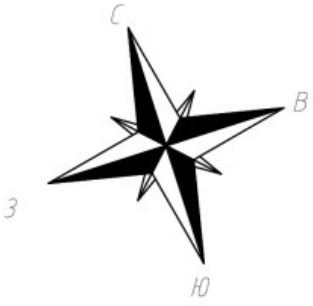

Масштаб 1:200

План этажа (части этажа)

7 этаж
15 секция



Условные обозначения:

-  Часть границы вновь образованного помещения;
-  Дверь остекленная (на балкон, лоджию);
-  Стена с окном и дверью;
-  Лестница;
-  Перегородка.



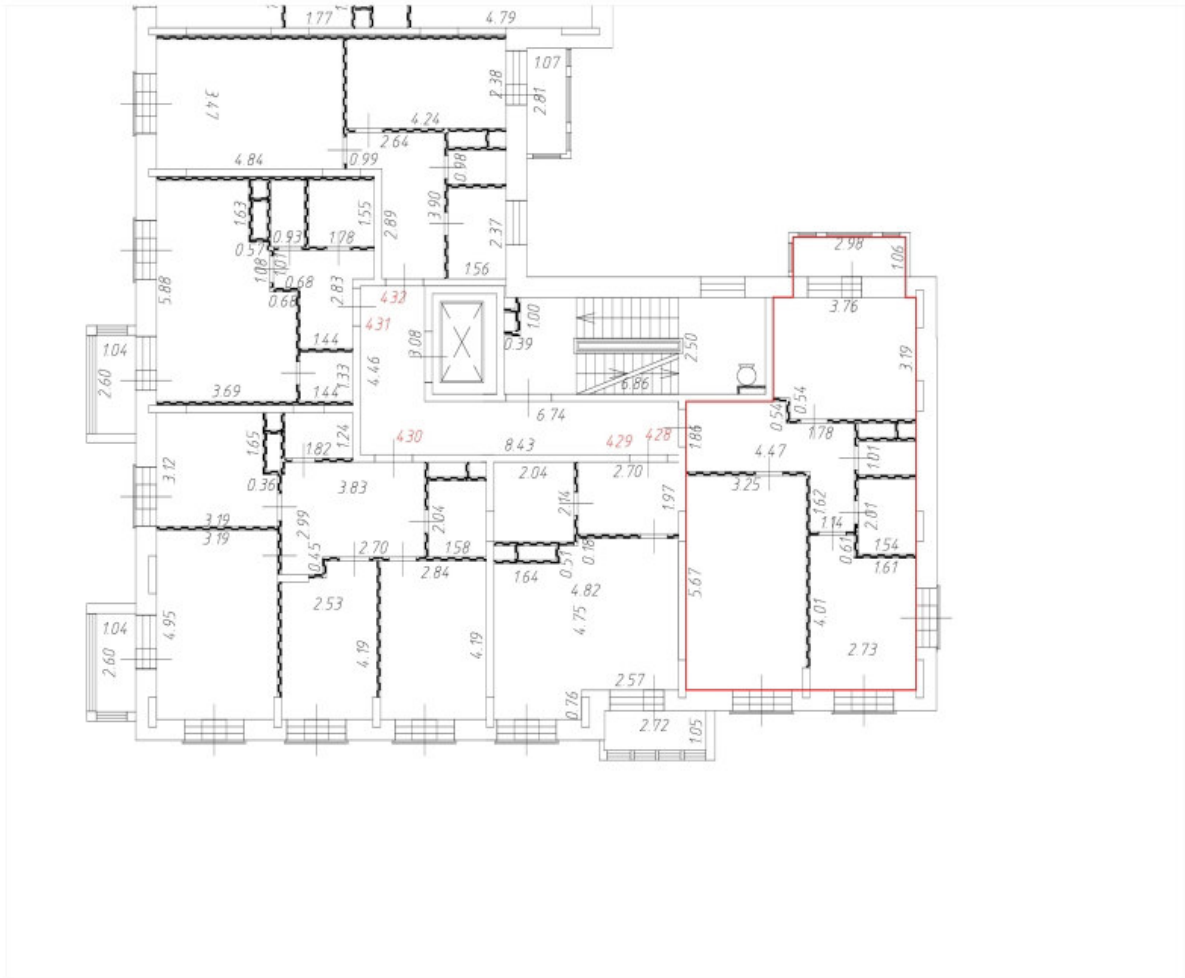
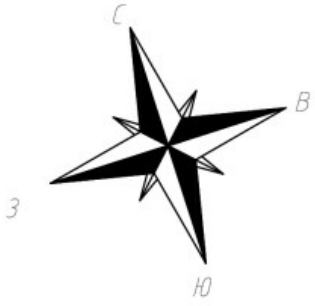

Масштаб 1:200

План этажа (части этажа)

8 этаж
15 секция

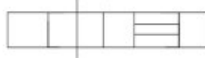
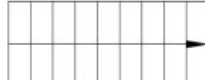

Условные обозначения:

-  Часть границы вновь образованного помещения;
-  Дверь остекленная (на балкон, лоджию);
-  Стена с окном и дверью;
-  Лестница;
-  Перегородка.



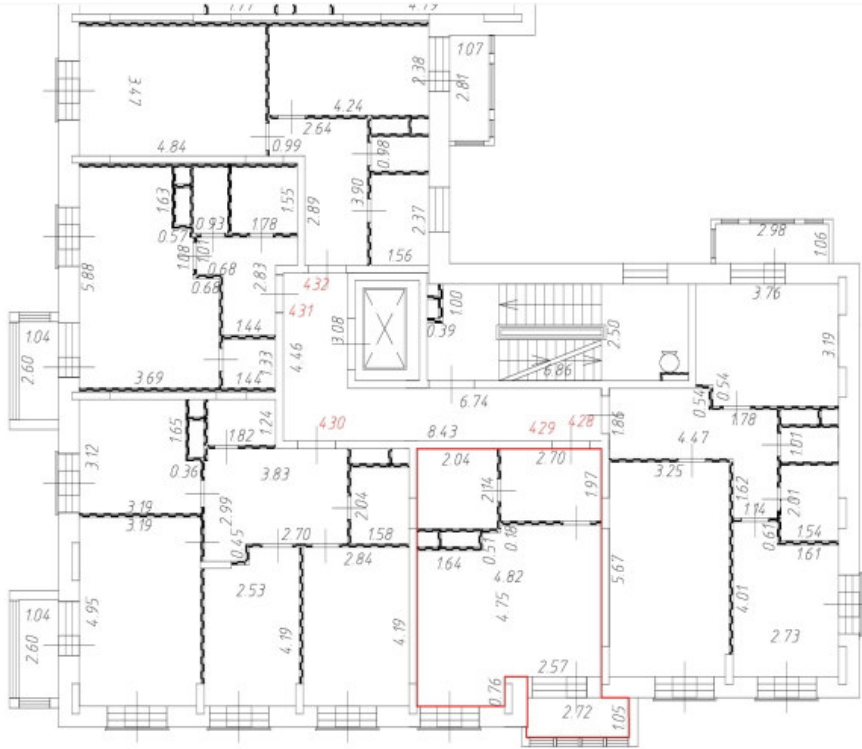
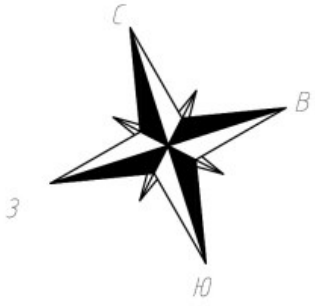

Масштаб 1:200

План этажа (части этажа)

8 этаж
15 секция

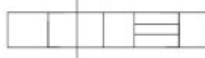
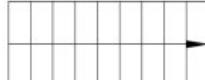

Условные обозначения:

-  Часть границы вновь образованного помещения;
-  Дверь остекленная (на балкон, лоджию);
-  Стена с окном и дверью;
-  Лестница;
-  Перегородка.

Масштаб 1:200

План этажа (части этажа)

8 этаж
15 секция

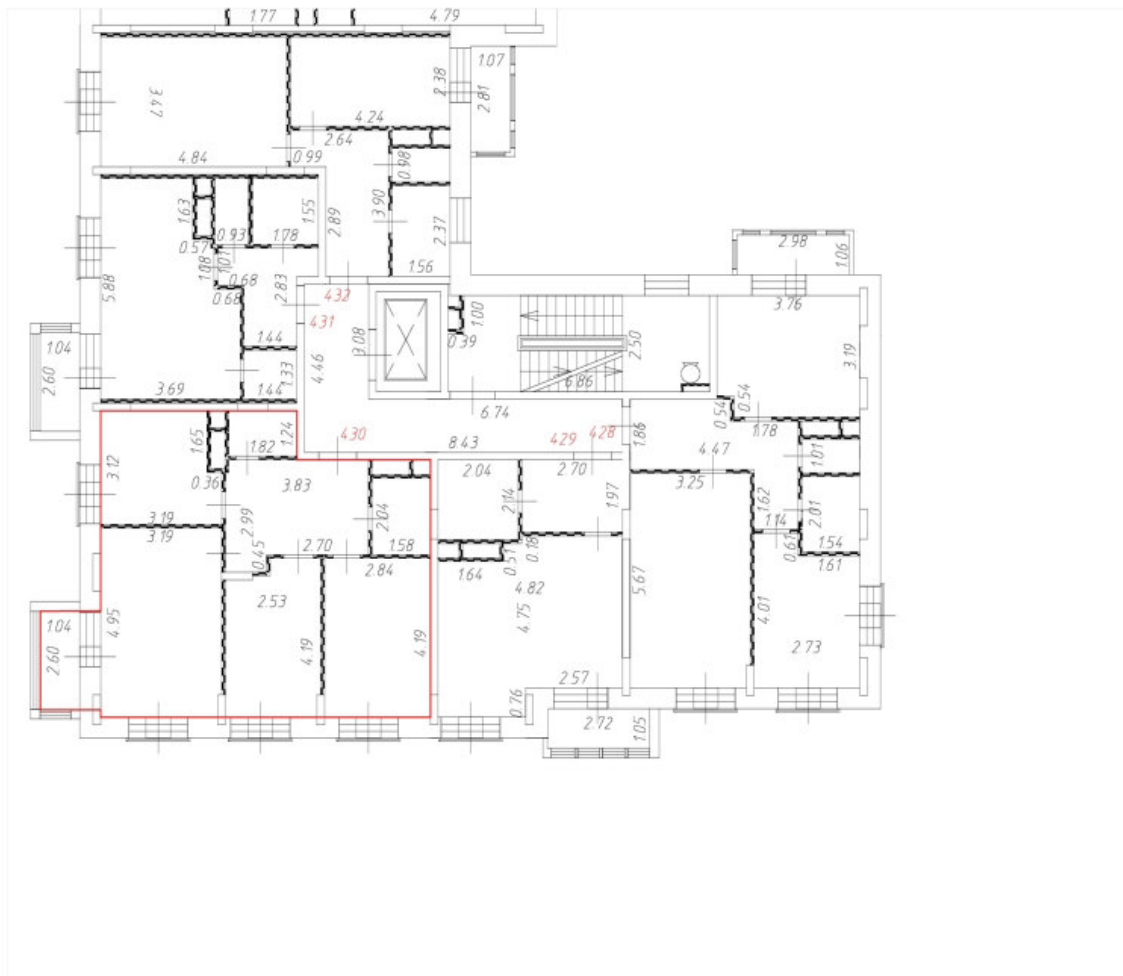
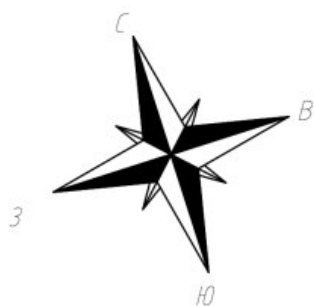

Условные обозначения:

— Часть границы вновь образованного помещения;

 Дверь остекленная (на балкон, лоджию);

 Стена с окном и дверью;

 Лестница;

 Перегородка.



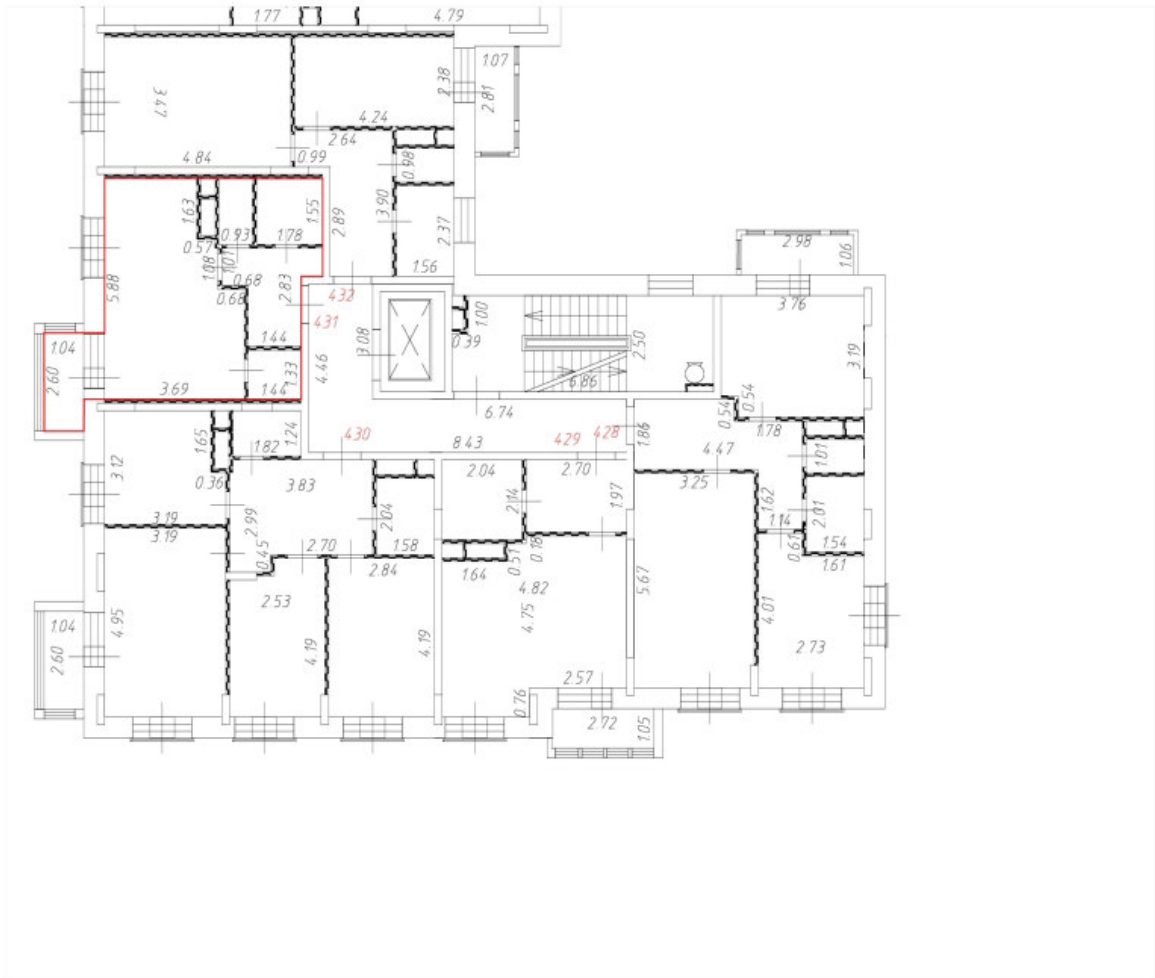
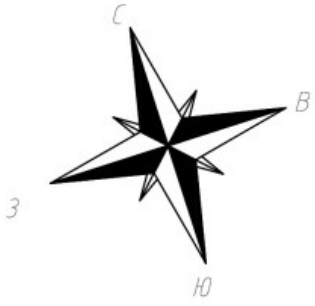

Масштаб 1:200

План этажа (части этажа)

8 этаж
15 секция



Условные обозначения:

-  Часть границы вновь образованного помещения;
-  Дверь остекленная (на балкон, лоджию);
-  Стена с окном и дверью;
-  Лестница;
-  Перегородка.



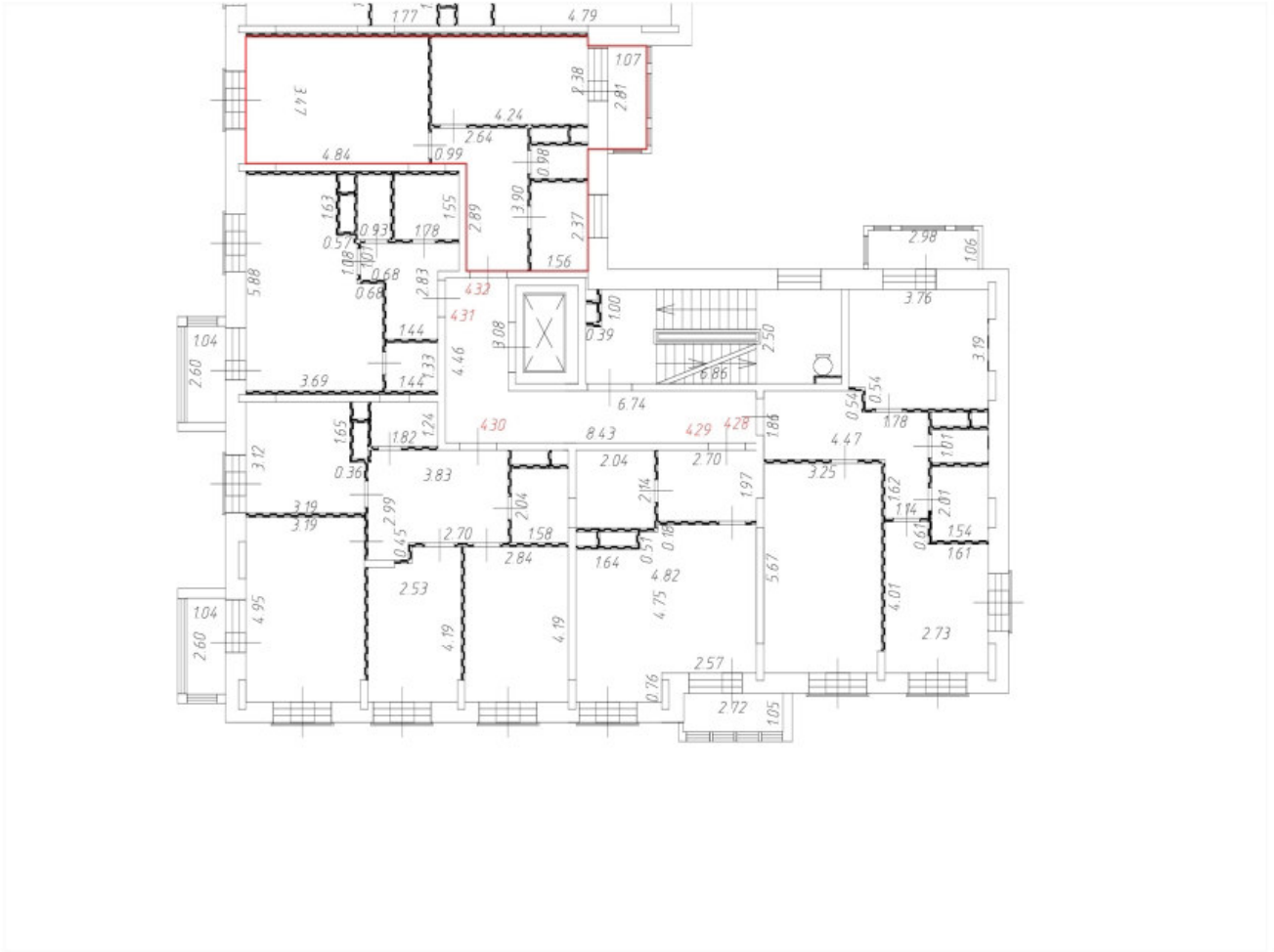
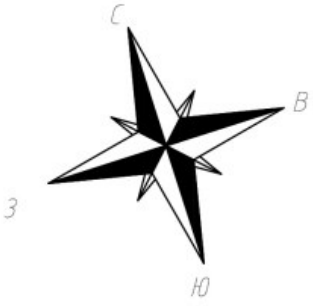

Масштаб 1:200

План этажа (части этажа)

8 этаж
15 секция



Условные обозначения:

-  Часть границы вновь образованного помещения;
-  Дверь остекленная (на балкон, лоджию);
-  Стена с окном и дверью;
-  Лестница;
-  Перегородка.

Масштаб 1:200

Приложение

№ п/п	Наименование документа
1	2
1	Проектная документация
2	Письмо
3	Разрешение на строительство
4	Постановление о присвоении почтового адреса
5	Планы этажей
6	Чертеж (Абрис)
7	Приложение 1